



DURANGO  
**Kirolak**

## **Durango Kirolak**

**AURREKONTUAREN LIKIDAZIOA  
LIQUIDACIÓN DEL PRESUPUESTO**

**31/12/2020**





DURANGO  
**Kirolak**

## **Durango Kirolak**

**AURREKONTUAREN EGITE EGOERA  
ESTADO DE EJECUCIÓN DEL PRESUPUESTO**

**31/12/2020**



Sarrerak // Ingresos			
Conceptos	Presupuestado	Liquidado	Cobrado
Tasas por prestación del servicio	1.445.063	752.028	750.621
Otros ingresos del cap. III			
Aportación municipal	2.474.312	2.478.459	2.478.459
Aportación del Gobierno Vasco para el servicio			
Otras subvenciones y aportaciones de empresas			
Ingresos patrimoniales (intereses, etc.)	2.300	3.721	2.566
Ingresos de los cap. VI, VII, VIII y IX	177.732	0	0
<b>Ingresos Corrientes</b>	<b>3.921.675</b>	<b>3.234.207</b>	<b>3.231.646</b>
Ingresos de Capital	177.732	0	0
<b>Total Ingresos</b>	<b>4.099.407</b>	<b>3.234.207</b>	<b>3.231.646</b>

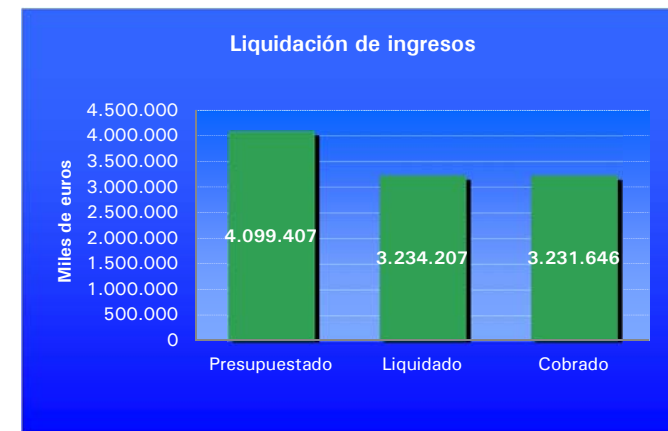

Ratios de ingresos (corrientes)	Importe	%
Pendiente de liquidar	687.468	18%
Pendiente de cobrar	2.561	0%
% de ejecución		82%

Gastuak // Gastos				
Conceptos	Aurreikusitakoa Presupuestado	Erabilitakoa Gastado	Fakturaturakoa Facturado	Ordaindutakoa Pagado
Personal	2.016.131	1.785.991	1.785.991	1.744.730
Mantenimiento, servicios, consumos, etc.	1.948.752	1.715.551	1.350.771	1.350.662
Transferencias	6.000	6.000	6.000	6.000
Otros gastos	2.300	1.506	1.506	1.506
Inversiones	120.224	120.224	84.644	84.644
Otros Gastos de capital	6.000	0	0	0
<b>Gastos corrientes</b>	<b>3.973.183</b>	<b>3.509.048</b>	<b>3.144.268</b>	<b>3.102.897</b>
Gastos de capital	126.224	120.224	84.644	84.644
<b>Total Gastos</b>	<b>4.099.407</b>	<b>3.629.272</b>	<b>3.228.912</b>	<b>3.187.542</b>



Ratios de gastos (corrientes)	Importe	%
Disponibile (Presupuestado-gastado)	464.135	12%
Pendiente de tramitar (gastado-facturado)	364.780	10%
Pendiente de pagar (facturado-pagado)	41.371	1%
% de ejecución		88%

<b>Gastuak / Gastos Por Áreas</b>				
<b>Arloa / Área</b>	<b>Aurreikusitakoa Presupuestado</b>	<b>Erabilitakoa Gastado</b>	<b>Fakturatutakoa Facturado</b>	<b>Ordaindutakoa Pagado</b>
<b>Administrazioa / Administración</b>				
Ohikoak / Corrientes	845.545	726.884	642.749	637.710
Kapital / Capital	13.213	7.213	7.213	7.213
<b>Guztira / Total</b>	<b>858.757</b>	<b>734.097</b>	<b>649.962</b>	<b>644.923</b>
<b>Tabira</b>				
Ohikoak / Corrientes	546.833	427.940	400.251	391.673
Kapital / Capital	29.647	29.647	26.932	26.932
<b>Guztira / Total</b>	<b>576.480</b>	<b>457.587</b>	<b>427.183</b>	<b>418.604</b>
<b>Landako I</b>				
Ohikoak / Corrientes	364.201	255.488	228.647	227.284
Kapital / Capital	19.515	19.515	0	0
<b>Guztira / Total</b>	<b>383.716</b>	<b>275.003</b>	<b>228.647</b>	<b>227.284</b>
<b>Ezkurdi (Frontoia / Frontón)</b>				
Ohikoak / Corrientes	62.762	44.891	35.206	35.206
Kapital / Capital	9.015	9.015	0	0
<b>Guztira / Total</b>	<b>71.777</b>	<b>53.905</b>	<b>35.206</b>	<b>35.206</b>
<b>Landako II</b>				
Ohikoak / Corrientes	2.127.369	2.031.025	1.814.834	1.788.444
Kapital / Capital	48.396	48.396	44.060	44.060
<b>Guztira / Total</b>	<b>2.175.765</b>	<b>2.079.421</b>	<b>1.858.895</b>	<b>1.832.504</b>
<b>San Fausto (Frontoia / Frontón)</b>				
Ohikoak / Corrientes	26.472	22.819	22.581	22.581
Kapital / Capital	6.439	6.439	6.439	6.439
<b>Guztira / Total</b>	<b>32.912</b>	<b>29.259</b>	<b>29.020</b>	<b>29.020</b>
<b>Ordainketako Epeko Media / Plazo Medio de Pago</b>				<b>OEM / PMP</b>
<b>Ordainketako Epeko Media / Plazo Medio de Pago</b>				<b>29,41</b>



DURANGO  
**Kirolak**

## **Durango Kirolak**

**AURREKONTU-SARRERAK  
INGRESOS PRESUPUESTARIOS**

**31/12/2020**







DURANGO  
**Kirolak**

## **Durango Kirolak**

**AURREKONTU-SARRERAK  
INGRESOS PRESUPUESTARIOS**

**URTEKOAK  
CORRIENTES**

**Sailkapena Kapituluak  
Clasificación por Capítulos**

**31/12/2020**



# DURANGO KIROLAK - 2020

Estado de situación del presupuesto de ingresos por capítulos al 31/12/2020

% Ejec. = DR Neto / Actual

Cap.	CONCEPTO	Inicial	Actual	DR Anul.	DR Neto	Deudores	I	I Neto	Saldo	% Ejec.
		Modificac.	DR	Devoluc.	OI	Acreedores	Dev. I			
	Capítulo: 3	1.445.062,50	1.445.062,50	0,00	752.027,54	1.406,21	800.735,49	750.621,33	693.034,96	52,04%
		0,00	802.141,70	50.114,16	0,00	0,00	50.114,16			
	Capítulo: 4	2.360.015,32	2.474.312,34	0,00	2.478.458,55	0,00	2.478.458,55	2.478.458,55	-4.146,21	100,17%
		114.297,02	2.478.458,55	0,00	0,00	0,00	0,00			
	Capítulo: 5	2.300,00	2.300,00	0,00	3.721,14	1.155,00	2.566,14	2.566,14	-1.421,14	161,79%
		0,00	3.721,14	0,00	0,00	0,00	0,00			
	Capítulo: 8	6.000,00	177.731,95	0,00	0,00	0,00	0,00	0,00	177.731,95	0,00%
		171.731,95	0,00	0,00	0,00	0,00	0,00			
	<b>Total General</b>	<b>3.813.377,82</b>	<b>4.099.406,79</b>	<b>0,00</b>	<b>3.234.207,23</b>	<b>2.561,21</b>	<b>3.281.760,18</b>	<b>3.231.646,02</b>	<b>865.199,56</b>	<b>78,89%</b>
		<b>286.028,97</b>	<b>3.284.321,39</b>	<b>50.114,16</b>	<b>0,00</b>	<b>0,00</b>	<b>50.114,16</b>			





DURANGO  
**Kirolak**

## **Durango Kirolak**

**AURREKONTU-SARRERAK  
INGRESOS PRESUPUESTARIOS**

**URTEKOAK  
CORRIENTES**

**Sailkapen Ekonomikoa  
Clasificación por Económico**

**31/12/2020**



# DURANGO KIROLAK - 2020

Estado de situación del presupuesto de ingresos por subconceptos al 31/12/2020

% Ejec. = DR Neto / Actual

C. Econó	CONCEPTO	Inicial	Actual	DR Anul.	DR Neto	Deudores	I	I Neto	Saldo	% Ejec.
		Modificac.	DR	Devoluc.	OI	Acreedores	Dev. I			
34101	ENTRADAS PISCINA LANDAKO II	29.400,00	29.400,00	0,00	14.962,64	5,00	15.483,90	14.957,64	14.437,36	50,89%
		0,00	15.488,90	526,26	0,00	0,00	526,26			
34102	BONOS PISCINA/FITNESS	3.255,00	3.255,00	0,00	1.379,00	0,00	1.442,00	1.379,00	1.876,00	42,37%
		0,00	1.442,00	63,00	0,00	0,00	63,00			
34103	ENTRADAS PISCINA TABIRA	29.400,00	29.400,00	0,00	5.361,50	12,00	5.373,50	5.349,50	24.038,50	18,24%
		0,00	5.385,50	24,00	0,00	0,00	24,00			
34104	ABONOS A PISCINAS	364.350,00	364.350,00	0,00	269.800,79	312,80	298.753,11	269.487,99	94.549,21	74,05%
		0,00	299.065,91	29.265,12	0,00	0,00	29.265,12			
34105	ENTRADAS FITNESS	16.800,00	16.800,00	0,00	-2.574,26	15,00	6.100,00	-2.589,26	19.374,26	-15,32%
		0,00	6.115,00	8.689,26	0,00	0,00	8.689,26			
34106	GRUPO NATACIÓN	14.175,00	14.175,00	0,00	6.536,25	0,00	6.603,00	6.536,25	7.638,75	46,11%
		0,00	6.603,00	66,75	0,00	0,00	66,75			
34107	ALQUILER INSTALACIONES. PISTAS TABIRA Y LANDAKO I.	10.500,00	10.500,00	0,00	2.880,00	0,00	2.920,00	2.880,00	7.620,00	27,43%
		0,00	2.920,00	40,00	0,00	0,00	40,00			
34108	CURSOS DE NATACION	152.250,00	152.250,00	0,00	65.373,63	92,00	65.956,62	65.281,63	86.876,37	42,94%
		0,00	66.048,62	674,99	0,00	0,00	674,99			
34110	GLOBAL FITNESS (ANTES GIMNASIA MANTENIMIENTO)	14.700,00	14.700,00	0,00	3.260,99	0,00	4.203,34	3.260,99	11.439,01	22,18%
		0,00	4.203,34	942,35	0,00	0,00	942,35			
34111	GIMNASIA ORO	7.875,00	7.875,00	0,00	4.264,66	0,00	4.264,66	4.264,66	3.610,34	54,15%
		0,00	4.264,66	0,00	0,00	0,00	0,00			
34113	POLIDEPORTIVO LANDAKO. USO	0,00	0,00	0,00	112,62	0,00	112,62	112,62	-112,62	
		0,00	112,62	0,00	0,00	0,00	0,00			
34114	CONFECCION CARNETS	315,00	315,00	0,00	132,00	0,00	138,00	132,00	183,00	41,90%
		0,00	138,00	6,00	0,00	0,00	6,00			
34116	YOGA Y RELAJACIÓN	26.250,00	26.250,00	0,00	13.105,07	30,00	13.576,66	13.075,07	13.144,93	49,92%
		0,00	13.606,66	501,59	0,00	0,00	501,59			
34119	SALA FITNESS	341.250,00	341.250,00	0,00	157.516,89	235,60	158.467,06	157.281,29	183.733,11	46,16%
		0,00	158.702,66	1.185,77	0,00	0,00	1.185,77			
34120	ROCODROMO	16.275,00	16.275,00	0,00	10.807,39	14,40	11.111,94	10.792,99	5.467,61	66,40%
		0,00	11.126,34	318,95	0,00	0,00	318,95			

C. Econó	CONCEPTO	Inicial	Actual	DR Anul.	DR Neto	Deudores	I	I Neto	Saldo	% Ejec.
		Modificac.	DR	Devoluc.	OI	Acreedores	Dev. I			
34122	AQUAGYM	14.700,00	14.700,00	0,00	6.785,49	0,00	6.822,24	6.785,49	7.914,51	46,16%
		0,00	6.822,24	36,75	0,00	0,00	36,75			
34123	PISTAS DE TENIS	2.730,00	2.730,00	0,00	2.151,68	0,00	2.223,93	2.151,68	578,32	78,82%
		0,00	2.223,93	72,25	0,00	0,00	72,25			
34125	BODYWEIGHT	6.300,00	6.300,00	0,00	3.311,25	0,00	3.372,50	3.311,25	2.988,75	52,56%
		0,00	3.372,50	61,25	0,00	0,00	61,25			
34126	AQUABIKE	5.775,00	5.775,00	0,00	3.124,72	0,00	3.124,72	3.124,72	2.650,28	54,11%
		0,00	3.124,72	0,00	0,00	0,00	0,00			
34128	PISTAS DE PADEL	45.150,00	45.150,00	0,00	35.271,46	47,50	35.542,07	35.223,96	9.878,54	78,12%
		0,00	35.589,57	318,11	0,00	0,00	318,11			
34129	CURSOS DE PADEL	31.500,00	31.500,00	0,00	19.904,24	42,00	20.019,25	19.862,24	11.595,76	63,19%
		0,00	20.061,25	157,01	0,00	0,00	157,01			
34130	PATINAJE	262,50	262,50	0,00	0,00	0,00	0,00	0,00	262,50	0,00%
		0,00	0,00	0,00	0,00	0,00	0,00			
34131	PILATES	37.800,00	37.800,00	0,00	13.101,10	0,00	13.420,84	13.101,10	24.698,90	34,66%
		0,00	13.420,84	319,74	0,00	0,00	319,74			
34132	SPINBIKE	48.300,00	48.300,00	0,00	17.803,56	0,00	18.155,76	17.803,56	30.496,44	36,86%
		0,00	18.155,76	352,20	0,00	0,00	352,20			
34133	GAP	16.800,00	16.800,00	0,00	8.896,47	31,20	9.012,29	8.865,27	7.903,53	52,96%
		0,00	9.043,49	147,02	0,00	0,00	147,02			
34134	CAMPOS FUTBOL/RUGBY	2.625,00	2.625,00	0,00	451,00	0,00	451,00	451,00	2.174,00	17,18%
		0,00	451,00	0,00	0,00	0,00	0,00			
34136	BAILES DE SALÓN	2.100,00	2.100,00	0,00	694,00	0,00	718,00	694,00	1.406,00	33,05%
		0,00	718,00	24,00	0,00	0,00	24,00			
34137	STRECHING	5.775,00	5.775,00	0,00	2.401,10	0,00	2.445,20	2.401,10	3.373,90	41,58%
		0,00	2.445,20	44,10	0,00	0,00	44,10			
34138	MULTIACTIVIDAD	162.750,00	162.750,00	0,00	64.271,07	0,00	69.800,52	64.271,07	98.478,93	39,49%
		0,00	69.800,52	5.529,45	0,00	0,00	5.529,45			
34143	ABDOMINALES	0,00	0,00	0,00	1.114,65	0,00	1.114,65	1.114,65	-1.114,65	
		0,00	1.114,65	0,00	0,00	0,00	0,00			
34145	SALA B	525,00	525,00	0,00	180,80	0,00	220,80	180,80	344,20	34,44%
		0,00	220,80	40,00	0,00	0,00	40,00			



C. Econó	CONCEPTO	Inicial	Actual	DR Anul.	DR Neto	Deudores	I	I Neto	Saldo	% Ejec.
		Modificac.	DR	Devoluc.	OI	Acreedores	Dev. I			
34148	SALA D	0,00	0,00	0,00	14,90	0,00	14,90	14,90	-14,90	
		0,00	14,90	0,00	0,00	0,00	0,00			
34151	ZUMBA	21.000,00	21.000,00	0,00	10.744,12	76,00	10.933,40	10.668,12	10.255,88	51,16%
		0,00	11.009,40	265,28	0,00	0,00	265,28			
34154	ENTRADAS SPINBIKE	1.575,00	1.575,00	0,00	420,00	0,00	420,00	420,00	1.155,00	26,67%
		0,00	420,00	0,00	0,00	0,00	0,00			
34155	HIPOPRESIVOS	7.350,00	7.350,00	0,00	2.553,92	0,00	2.658,08	2.553,92	4.796,08	34,75%
		0,00	2.658,08	104,16	0,00	0,00	104,16			
34159	ESPALDA SANA	0,00	0,00	0,00	24,00	0,00	24,00	24,00	-24,00	
		0,00	24,00	0,00	0,00	0,00	0,00			
34162	NATACIÓN TERAPÉUTICA	1.260,00	1.260,00	0,00	1.397,86	0,00	1.397,86	1.397,86	-137,86	110,94%
		0,00	1.397,86	0,00	0,00	0,00	0,00			
34194	OURDAYBI. CONSUMO ELÉCTRICO.	0,00	0,00	0,00	492,71	492,71	0,00	0,00	-492,71	
		0,00	492,71	0,00	0,00	0,00	0,00			
34196	BAR. CONSUMO AGUA.	0,00	0,00	0,00	62,39	0,00	62,39	62,39	-62,39	
		0,00	62,39	0,00	0,00	0,00	0,00			
34197	BAR. CONSUMO ELÉCTRICO.	0,00	0,00	0,00	352,41	0,00	352,41	352,41	-352,41	
		0,00	352,41	0,00	0,00	0,00	0,00			
34199	USO DE INSTALACIONES. VARIOS	0,00	0,00	0,00	90,00	0,00	90,00	90,00	-90,00	
		0,00	90,00	0,00	0,00	0,00	0,00			
	<b>C. Económica 341</b>	<b>1.441.072,50</b>	<b>1.441.072,50</b>	<b>0,00</b>	<b>748.534,07</b>	<b>1.406,21</b>	<b>796.903,22</b>	<b>747.127,86</b>	<b>692.538,43</b>	<b>51,94%</b>
		<b>0,00</b>	<b>798.309,43</b>	<b>49.775,36</b>	<b>0,00</b>	<b>0,00</b>	<b>49.775,36</b>			
	<b>C. Económica 34</b>	<b>1.441.072,50</b>	<b>1.441.072,50</b>	<b>0,00</b>	<b>748.534,07</b>	<b>1.406,21</b>	<b>796.903,22</b>	<b>747.127,86</b>	<b>692.538,43</b>	<b>51,94%</b>
		<b>0,00</b>	<b>798.309,43</b>	<b>49.775,36</b>	<b>0,00</b>	<b>0,00</b>	<b>49.775,36</b>			
38000	REINTEGRO DE EJERCICIOS CERRADOS	0,00	0,00	0,00	63,18	0,00	63,18	63,18	-63,18	
		0,00	63,18	0,00	0,00	0,00	0,00			
	<b>C. Económica 380</b>	<b>0,00</b>	<b>0,00</b>	<b>0,00</b>	<b>63,18</b>	<b>0,00</b>	<b>63,18</b>	<b>63,18</b>	<b>-63,18</b>	
		<b>0,00</b>	<b>63,18</b>	<b>0,00</b>	<b>0,00</b>	<b>0,00</b>	<b>0,00</b>			
	<b>C. Económica 38</b>	<b>0,00</b>	<b>0,00</b>	<b>0,00</b>	<b>63,18</b>	<b>0,00</b>	<b>63,18</b>	<b>63,18</b>	<b>-63,18</b>	
		<b>0,00</b>	<b>63,18</b>	<b>0,00</b>	<b>0,00</b>	<b>0,00</b>	<b>0,00</b>			

C. Econó	CONCEPTO	Inicial	Actual	DR Anul.	DR Neto	Deudores	I	I Neto	Saldo	% Ejec.
		Modificac.	DR	Devoluc.	OI	Acreedores	Dev. I			
39405	REINTEGROS - PERSONAL (OTROS)	0,00	0,00	0,00	540,65	0,00	685,05	540,65	-540,65	
		0,00	685,05	144,40	0,00	0,00	144,40			
	<b>C. Económica 394</b>	<b>0,00</b>	<b>0,00</b>	<b>0,00</b>	<b>540,65</b>	<b>0,00</b>	<b>685,05</b>	<b>540,65</b>	<b>-540,65</b>	
		<b>0,00</b>	<b>685,05</b>	<b>144,40</b>	<b>0,00</b>	<b>0,00</b>	<b>144,40</b>			
39901	IMPREVISTOS	0,00	0,00	0,00	1.615,55	0,00	1.759,95	1.615,55	-1.615,55	
		0,00	1.759,95	144,40	0,00	0,00	144,40			
39912	POLIDEPORTIVO LANDAKO. BEBIDAS, SNACKS...	1.890,00	1.890,00	0,00	349,24	0,00	349,24	349,24	1.540,76	18,48%
		0,00	349,24	0,00	0,00	0,00	0,00			
39913	VENTA DE ARTICULOS DIVERSOS	525,00	525,00	0,00	348,00	0,00	348,00	348,00	177,00	66,29%
		0,00	348,00	0,00	0,00	0,00	0,00			
39914	LANDAKO II. RUGBY. BEBIDAS, SNACKS, ...	105,00	105,00	0,00	18,85	0,00	18,85	18,85	86,15	17,95%
		0,00	18,85	0,00	0,00	0,00	0,00			
39915	TOALLAS.	210,00	210,00	0,00	128,00	0,00	128,00	128,00	82,00	60,95%
		0,00	128,00	0,00	0,00	0,00	0,00			
39916	TAQUILLAS (ALQUILER) HASTA 2016	210,00	210,00	0,00	175,00	0,00	205,00	175,00	35,00	83,33%
		0,00	205,00	30,00	0,00	0,00	30,00			
39917	TXANOAK / GORROS	1.050,00	1.050,00	0,00	255,00	0,00	275,00	255,00	795,00	24,29%
		0,00	275,00	20,00	0,00	0,00	20,00			
	<b>C. Económica 399</b>	<b>3.990,00</b>	<b>3.990,00</b>	<b>0,00</b>	<b>2.889,64</b>	<b>0,00</b>	<b>3.084,04</b>	<b>2.889,64</b>	<b>1.100,36</b>	<b>72,42%</b>
		<b>0,00</b>	<b>3.084,04</b>	<b>194,40</b>	<b>0,00</b>	<b>0,00</b>	<b>194,40</b>			
	<b>C. Económica 39</b>	<b>3.990,00</b>	<b>3.990,00</b>	<b>0,00</b>	<b>3.430,29</b>	<b>0,00</b>	<b>3.769,09</b>	<b>3.430,29</b>	<b>559,71</b>	<b>85,97%</b>
		<b>0,00</b>	<b>3.769,09</b>	<b>338,80</b>	<b>0,00</b>	<b>0,00</b>	<b>338,80</b>			
	<b>Capítulo: 3</b>	<b>1.445.062,50</b>	<b>1.445.062,50</b>	<b>0,00</b>	<b>752.027,54</b>	<b>1.406,21</b>	<b>800.735,49</b>	<b>750.621,33</b>	<b>693.034,96</b>	<b>52,04%</b>
		<b>0,00</b>	<b>802.141,70</b>	<b>50.114,16</b>	<b>0,00</b>	<b>0,00</b>	<b>50.114,16</b>			
41001	EUSKO JAURLARITZA	0,00	0,00	0,00	4.146,21	0,00	4.146,21	4.146,21	-4.146,21	
		0,00	4.146,21	0,00	0,00	0,00	0,00			
	<b>C. Económica 410</b>	<b>0,00</b>	<b>0,00</b>	<b>0,00</b>	<b>4.146,21</b>	<b>0,00</b>	<b>4.146,21</b>	<b>4.146,21</b>	<b>-4.146,21</b>	
		<b>0,00</b>	<b>4.146,21</b>	<b>0,00</b>	<b>0,00</b>	<b>0,00</b>	<b>0,00</b>			
	<b>C. Económica 41</b>	<b>0,00</b>	<b>0,00</b>	<b>0,00</b>	<b>4.146,21</b>	<b>0,00</b>	<b>4.146,21</b>	<b>4.146,21</b>	<b>-4.146,21</b>	
		<b>0,00</b>	<b>4.146,21</b>	<b>0,00</b>	<b>0,00</b>	<b>0,00</b>	<b>0,00</b>			

C. Econó	CONCEPTO	Inicial	Actual	DR Anul.	DR Neto	Deudores	I	I Neto	Saldo	% Ejec.
		Modificac.	DR	Devoluc.	OI	Acreedores	Dev. I			
43001	APORTACION MUNICIPAL	2.360.015,32	2.474.312,34	0,00	2.474.312,34	0,00	2.474.312,34	2.474.312,34	0,00	100,00%
		114.297,02	2.474.312,34	0,00	0,00	0,00	0,00			
	<b>C. Económica 430</b>	<b>2.360.015,32</b>	<b>2.474.312,34</b>	<b>0,00</b>	<b>2.474.312,34</b>	<b>0,00</b>	<b>2.474.312,34</b>	<b>2.474.312,34</b>	<b>0,00</b>	<b>100,00%</b>
		<b>114.297,02</b>	<b>2.474.312,34</b>	<b>0,00</b>	<b>0,00</b>	<b>0,00</b>	<b>0,00</b>			
	<b>C. Económica 43</b>	<b>2.360.015,32</b>	<b>2.474.312,34</b>	<b>0,00</b>	<b>2.474.312,34</b>	<b>0,00</b>	<b>2.474.312,34</b>	<b>2.474.312,34</b>	<b>0,00</b>	<b>100,00%</b>
		<b>114.297,02</b>	<b>2.474.312,34</b>	<b>0,00</b>	<b>0,00</b>	<b>0,00</b>	<b>0,00</b>			
	<b>Capítulo: 4</b>	<b>2.360.015,32</b>	<b>2.474.312,34</b>	<b>0,00</b>	<b>2.478.458,55</b>	<b>0,00</b>	<b>2.478.458,55</b>	<b>2.478.458,55</b>	<b>-4.146,21</b>	<b>100,17%</b>
		<b>114.297,02</b>	<b>2.478.458,55</b>	<b>0,00</b>	<b>0,00</b>	<b>0,00</b>	<b>0,00</b>			
55301	BAR PISCINA	1.700,00	1.700,00	0,00	2.520,00	1.155,00	1.365,00	1.365,00	-820,00	148,24%
		0,00	2.520,00	0,00	0,00	0,00	0,00			
55302	OURDAYBI	600,00	600,00	0,00	0,00	0,00	0,00	0,00	600,00	0,00%
		0,00	0,00	0,00	0,00	0,00	0,00			
	<b>C. Económica 553</b>	<b>2.300,00</b>	<b>2.300,00</b>	<b>0,00</b>	<b>2.520,00</b>	<b>1.155,00</b>	<b>1.365,00</b>	<b>1.365,00</b>	<b>-220,00</b>	<b>109,57%</b>
		<b>0,00</b>	<b>2.520,00</b>	<b>0,00</b>	<b>0,00</b>	<b>0,00</b>	<b>0,00</b>			
	<b>C. Económica 55</b>	<b>2.300,00</b>	<b>2.300,00</b>	<b>0,00</b>	<b>2.520,00</b>	<b>1.155,00</b>	<b>1.365,00</b>	<b>1.365,00</b>	<b>-220,00</b>	<b>109,57%</b>
		<b>0,00</b>	<b>2.520,00</b>	<b>0,00</b>	<b>0,00</b>	<b>0,00</b>	<b>0,00</b>			
56001	INGRESOS FINANCIEROS.	0,00	0,00	0,00	1,14	0,00	1,14	1,14	-1,14	
		0,00	1,14	0,00	0,00	0,00	0,00			
	<b>C. Económica 560</b>	<b>0,00</b>	<b>0,00</b>	<b>0,00</b>	<b>1,14</b>	<b>0,00</b>	<b>1,14</b>	<b>1,14</b>	<b>-1,14</b>	
		<b>0,00</b>	<b>1,14</b>	<b>0,00</b>	<b>0,00</b>	<b>0,00</b>	<b>0,00</b>			
	<b>C. Económica 56</b>	<b>0,00</b>	<b>0,00</b>	<b>0,00</b>	<b>1,14</b>	<b>0,00</b>	<b>1,14</b>	<b>1,14</b>	<b>-1,14</b>	
		<b>0,00</b>	<b>1,14</b>	<b>0,00</b>	<b>0,00</b>	<b>0,00</b>	<b>0,00</b>			
59901	INGRESOS POR FIANZAS NO DEVUELTAS	0,00	0,00	0,00	1.200,00	0,00	1.200,00	1.200,00	-1.200,00	
		0,00	1.200,00	0,00	0,00	0,00	0,00			
	<b>C. Económica 599</b>	<b>0,00</b>	<b>0,00</b>	<b>0,00</b>	<b>1.200,00</b>	<b>0,00</b>	<b>1.200,00</b>	<b>1.200,00</b>	<b>-1.200,00</b>	
		<b>0,00</b>	<b>1.200,00</b>	<b>0,00</b>	<b>0,00</b>	<b>0,00</b>	<b>0,00</b>			
	<b>C. Económica 59</b>	<b>0,00</b>	<b>0,00</b>	<b>0,00</b>	<b>1.200,00</b>	<b>0,00</b>	<b>1.200,00</b>	<b>1.200,00</b>	<b>-1.200,00</b>	
		<b>0,00</b>	<b>1.200,00</b>	<b>0,00</b>	<b>0,00</b>	<b>0,00</b>	<b>0,00</b>			

C. Econó	CONCEPTO	Inicial	Actual	DR Anul.	DR Neto	Deudores	I	I Neto	Saldo	% Ejec.
		Modificac.	DR	Devoluc.	OI	Acreedores	Dev. I			
	Capítulo: 5	2.300,00	2.300,00	0,00	3.721,14	1.155,00	2.566,14	2.566,14	-1.421,14	161,79%
		0,00	3.721,14	0,00	0,00	0,00	0,00			
83301	PRESTAMOS AL PERSONAL.	6.000,00	6.000,00	0,00	0,00	0,00	0,00	0,00	6.000,00	0,00%
		0,00	0,00	0,00	0,00	0,00	0,00			
	C. Económica 833	6.000,00	6.000,00	0,00	0,00	0,00	0,00	0,00	6.000,00	0,00%
		0,00	0,00	0,00	0,00	0,00	0,00			
	C. Económica 83	6.000,00	6.000,00	0,00	0,00	0,00	0,00	0,00	6.000,00	0,00%
		0,00	0,00	0,00	0,00	0,00	0,00			
87002	INCORPORACION DE REMANENTES	0,00	171.731,95	0,00	0,00	0,00	0,00	0,00	171.731,95	0,00%
		171.731,95	0,00	0,00	0,00	0,00	0,00			
	C. Económica 870	0,00	171.731,95	0,00	0,00	0,00	0,00	0,00	171.731,95	0,00%
		171.731,95	0,00	0,00	0,00	0,00	0,00			
	C. Económica 87	0,00	171.731,95	0,00	0,00	0,00	0,00	0,00	171.731,95	0,00%
		171.731,95	0,00	0,00	0,00	0,00	0,00			
	Capítulo: 8	6.000,00	177.731,95	0,00	0,00	0,00	0,00	0,00	177.731,95	0,00%
		171.731,95	0,00	0,00	0,00	0,00	0,00			
	<b>Total General</b>	<b>3.813.377,82</b>	<b>4.099.406,79</b>	<b>0,00</b>	<b>3.234.207,23</b>	<b>2.561,21</b>	<b>3.281.760,18</b>	<b>3.231.646,02</b>	<b>865.199,56</b>	<b>78,89%</b>
		<b>286.028,97</b>	<b>3.284.321,39</b>	<b>50.114,16</b>	<b>0,00</b>	<b>0,00</b>	<b>50.114,16</b>			



DURANGO  
**Kirolak**

## **Durango Kirolak**

**AURREKONTU-SARRERAK  
INGRESOS PRESUPUESTARIOS**

**URTEKOAK  
CORRIENTES**

**Aurrekontu-guzapenaren grafikoa  
Gráfico de ejecución Presupuestaria**

**31/12/2020**



# DURANGO KIROLAK - 2020

Estado de Situación del Presupuesto de Ingresos al 31/12/2020

Ppto.Inicial	Ppto.Definitivo	DR	DR Neto	Deudores	I	I Neto	Saldo	Ind. Modifica	Ind. Ejec. Pptaria.	Ind. Cobros
Modificac.		DR Anul.	OI		Dev. I					
3.813.377,82	4.099.406,79	3.284.321,39	3.234.207,23	2.561,21	3.281.760,18	3.231.646,02	865.199,56	7,50%	78,89%	99,92%
286.028,97		50.114,16	0,00		50.114,16					

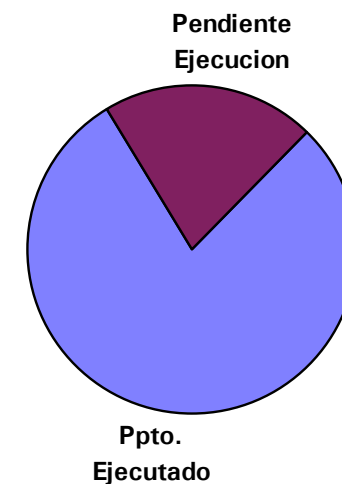
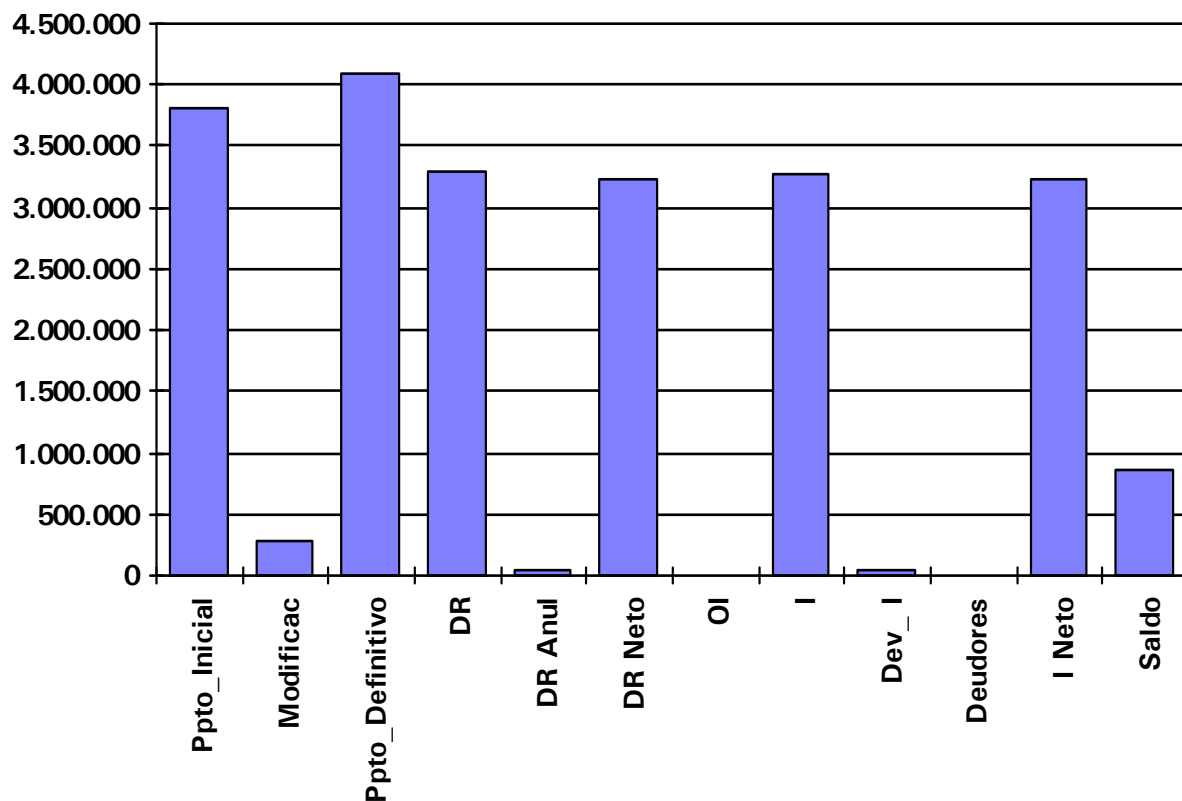







DURANGO  
**Kirolak**

## **Durango Kirolak**

**AURREKONTU-SARRERAK  
INGRESOS PRESUPUESTARIOS**

**URTEKOAK  
CORRIENTES**

**Kreditu-aldaketak  
Modificaciones de crédito**

**31/12/2020**



# DURANGO KIROLAK - 2020

## Modificaciones del Presupuesto de Ingresos 2020

Concepto	Inicial	Aumentos	Disminuciones	Definitivo
38000 REINTEGRO DE EJERCICIOS CERRADOS	0,00	0,00	0,00	0,00
39405 REINTEGROS - PERSONAL (OTROS)	0,00	0,00	0,00	0,00
39901 IMPREVISTOS	0,00	0,00	0,00	0,00
39912 POLIDEPORTIVO LANDAKO. BEBIDAS, SNACKS...	1.890,00	0,00	0,00	1.890,00
39913 VENTA DE ARTICULOS DIVERSOS	525,00	0,00	0,00	525,00
39914 LANDAKO II. RUGBY. BEBIDAS, SNACKS, ...	105,00	0,00	0,00	105,00
56001 INGRESOS FINANCIEROS.	0,00	0,00	0,00	0,00
83301 PRESTAMOS AL PERSONAL.	6.000,00	0,00	0,00	6.000,00
87002 INCORPORACION DE REMANENTES	0,00	171.731,95	0,00	171.731,95
59901 INGRESOS POR FIANZAS NO DEVUELTAS	0,00	0,00	0,00	0,00
34101 ENTRADAS PISCINA LANDAKO II	29.400,00	0,00	0,00	29.400,00
34102 BONOS PISCINA/FITNESS	3.255,00	0,00	0,00	3.255,00
34103 ENTRADAS PISCINA TABIRA	29.400,00	0,00	0,00	29.400,00
34104 ABONOS A PISCINAS	364.350,00	0,00	0,00	364.350,00
34105 ENTRADAS FITNESS	16.800,00	0,00	0,00	16.800,00
34106 GRUPO NATACIÓN	14.175,00	0,00	0,00	14.175,00
34107 ALQUILER INSTALACIONES. PISTAS TABIRA Y LA	10.500,00	0,00	0,00	10.500,00
34108 CURSOS DE NATACION	152.250,00	0,00	0,00	152.250,00
34110 GLOBAL FITNESS (ANTES GIMNASIA MANTENIMIE	14.700,00	0,00	0,00	14.700,00
34111 GIMNASIA ORO	7.875,00	0,00	0,00	7.875,00
34113 POLIDEPORTIVO LANDAKO. USO	0,00	0,00	0,00	0,00
34114 CONFECCION CARNETS	315,00	0,00	0,00	315,00
34116 YOGA Y RELAJACIÓN	26.250,00	0,00	0,00	26.250,00
34119 SALA FITNESS	341.250,00	0,00	0,00	341.250,00
34120 ROCODROMO	16.275,00	0,00	0,00	16.275,00
34122 AQUAGYM	14.700,00	0,00	0,00	14.700,00
34123 PISTAS DE TENIS	2.730,00	0,00	0,00	2.730,00
34125 BODYWEIGHT	6.300,00	0,00	0,00	6.300,00
34126 AQUABIKE	5.775,00	0,00	0,00	5.775,00
34128 PISTAS DE PADEL	45.150,00	0,00	0,00	45.150,00
34129 CURSOS DE PADEL	31.500,00	0,00	0,00	31.500,00
34130 PATINAJE	262,50	0,00	0,00	262,50
34131 PILATES	37.800,00	0,00	0,00	37.800,00
34132 SPINBIKE	48.300,00	0,00	0,00	48.300,00
34133 GAP	16.800,00	0,00	0,00	16.800,00
34134 CAMPOS FUTBOL/RUGBY	2.625,00	0,00	0,00	2.625,00
34136 BAILES DE SALÓN	2.100,00	0,00	0,00	2.100,00
34137 STRECHING	5.775,00	0,00	0,00	5.775,00
34138 MULTIACTIVIDAD	162.750,00	0,00	0,00	162.750,00
34143 ABDOMINALES	0,00	0,00	0,00	0,00
34145 SALA B	525,00	0,00	0,00	525,00
34148 SALA D	0,00	0,00	0,00	0,00
34151 ZUMBA	21.000,00	0,00	0,00	21.000,00
34154 ENTRADAS SPINBIKE	1.575,00	0,00	0,00	1.575,00
34155 HIPOPRESIVOS	7.350,00	0,00	0,00	7.350,00
34196 BAR. CONSUMO AGUA.	0,00	0,00	0,00	0,00
34197 BAR. CONSUMO ELÉCTRICO.	0,00	0,00	0,00	0,00
34199 USO DE INSTALACIONES. VARIOS	0,00	0,00	0,00	0,00
41001 EUSKO JAURLARITZA	0,00	0,00	0,00	0,00
43001 APORTACION MUNICIPAL	2.360.015,32	114.297,02	0,00	2.474.312,34
55301 BAR PISCINA	1.700,00	0,00	0,00	1.700,00

Concepto	Inicial	Aumentos	Disminuciones	Definitivo
34159 ESPALDA SANA	0,00	0,00	0,00	0,00
39915 TOALLAS.	210,00	0,00	0,00	210,00
39916 TAQUILLAS (ALQUILER) HASTA 2016	210,00	0,00	0,00	210,00
39917 TXANOAK / GORROS	1.050,00	0,00	0,00	1.050,00
55302 OURDAYBI	600,00	0,00	0,00	600,00
34162 NATACIÓN TERAPÉUTICA	1.260,00	0,00	0,00	1.260,00
34194 OURDAYBI. CONSUMO ELÉCTRICO.	0,00	0,00	0,00	0,00
<b>Totales</b>	<b>3.813.377,82</b>	<b>286.028,97</b>	<b>0,00</b>	<b>4.099.406,79</b>



DURANGO  
**Kirolak**

## **Durango Kirolak**

**AURREKONTU-SARRERAK  
INGRESOS PRESUPUESTARIOS**

**URTEKOAK  
CORRIENTES**

**Kreditu-aldaketen grafikoa  
Gráfico de modificaciones de crédito**

**31/12/2020**



# DURANGO KIROLAK - 2020

MODIFICACIONES PRESUPUESTARIAS (INGRESOS)

11-feb-2021

Previsión Inicial	Aumentos	Disminuciones	Previsión Actual
3.813.377,82	286.028,97	0,00	4.099.406,79

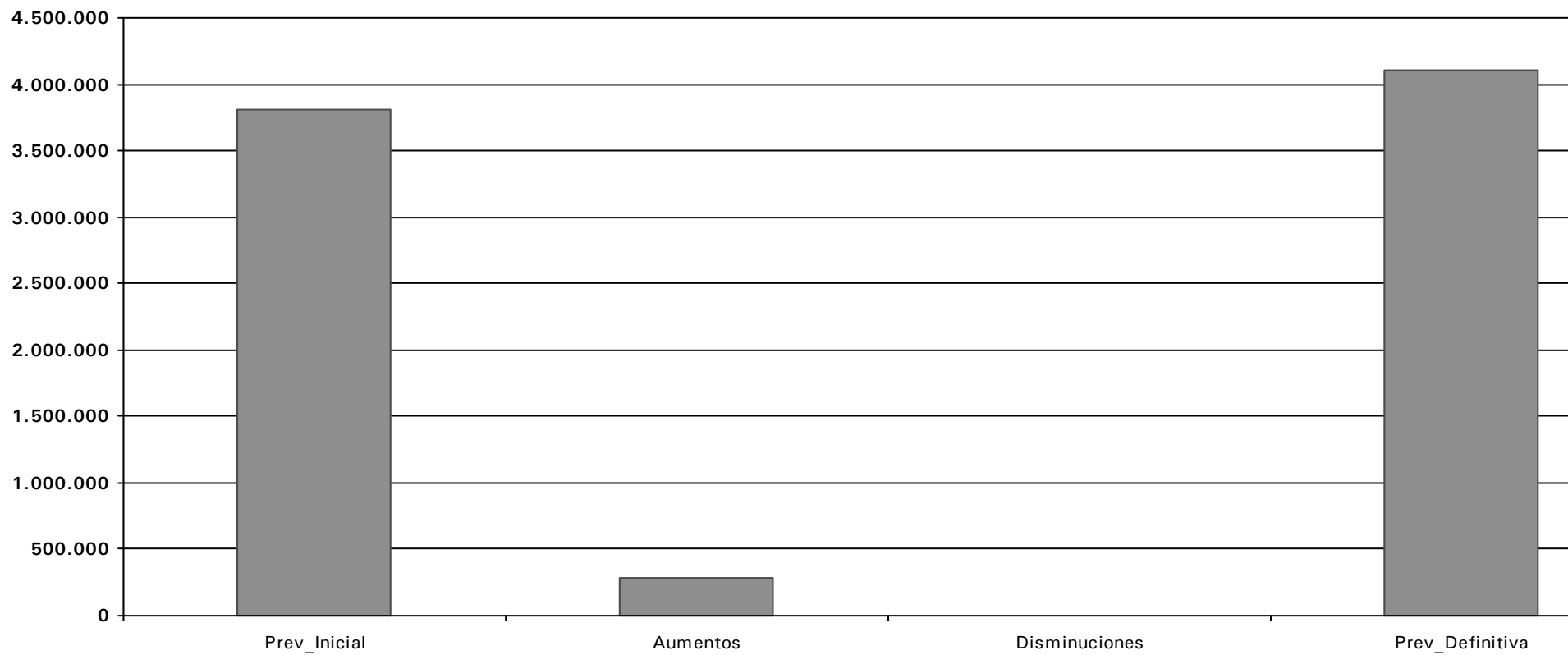







DURANGO  
**Kirolak**

## **Durango Kirolak**

**AURREKONTU-SARRERAK  
INGRESOS PRESUPUESTARIOS**

**ITXITAKOAK  
CERRADOS**

**Urtea/Kontzeptua  
Año/Concepto**

**31/12/2020**



# DURANGO KIROLAK - 2020

ESTADO DE SITUACION DE PRESUPUESTOS CERRADOS DE INGRESOS 31/12/2020

% Pte=Pendiente/(Saldo inicial + Rectificaciones)

CONCEPTO	SALDO DE DERECHOS CONTRAIDOS PREVIO		RECTIFICACION	DERECHOS ANULADOS	DERECHOS PENDIENTES	LIQUIDACIONES CANCELADAS		DERECHOS PENDIENTES DE COBRO % Pte.
	INGRESO DIRECTO	INGRESO RECIBO				RECAUDACION	INSOLVENCIA PRESCRIPCIÓN	
<b>2009</b>								
34120/ / / POLID. LANDAKO. ROCODROMO	18,00	0,00	0,00	18,00	0,00	0,00	0,00	0,00 0,00%
<b>Total 2009</b>	<b>18,00</b>	<b>0,00</b>	<b>0,00</b>	<b>18,00</b>	<b>0,00</b>	<b>0,00</b>	<b>0,00</b>	<b>0,00</b> 0,00%
<b>2010</b>								
34119/ / / SALA FITNESS	20,00	0,00	0,00	0,00	20,00	0,00	0,00	20,00 100,00%
<b>Total 2010</b>	<b>20,00</b>	<b>0,00</b>	<b>0,00</b>	<b>0,00</b>	<b>20,00</b>	<b>0,00</b>	<b>0,00</b>	<b>20,00</b> 100,00%
<b>2011</b>								
34120/ / / POLID. LANDAKO. ROCODROMO	7,00	0,00	0,00	7,00	0,00	0,00	0,00	0,00 0,00%
<b>Total 2011</b>	<b>7,00</b>	<b>0,00</b>	<b>0,00</b>	<b>7,00</b>	<b>0,00</b>	<b>0,00</b>	<b>0,00</b>	<b>0,00</b> 0,00%
<b>2012</b>								
34104/ / / ABONOS A PISCINAS	39,60	0,00	0,00	0,00	39,60	0,00	0,00	39,60 100,00%
34119/ / / SALA FITNESS	60,00	0,00	0,00	0,00	60,00	0,00	0,00	60,00 100,00%
<b>Total 2012</b>	<b>99,60</b>	<b>0,00</b>	<b>0,00</b>	<b>0,00</b>	<b>99,60</b>	<b>0,00</b>	<b>0,00</b>	<b>99,60</b> 100,00%
<b>2013</b>								
34104/ / / ABONOS A PISCINAS	25,03	0,00	0,00	0,00	25,03	0,00	0,00	25,03 100,00%
34119/ / / SALA FITNESS	39,00	0,00	0,00	0,00	39,00	0,00	0,00	39,00 100,00%
34133/ / / GAP	2,00	0,00	0,00	2,00	0,00	0,00	0,00	0,00 0,00%
<b>Total 2013</b>	<b>66,03</b>	<b>0,00</b>	<b>0,00</b>	<b>2,00</b>	<b>64,03</b>	<b>0,00</b>	<b>0,00</b>	<b>64,03</b> 96,97%
<b>2014</b>								
34119/ / / SALA FITNESS	1,00	0,00	0,00	1,00	0,00	0,00	0,00	0,00 0,00%

# DURANGO KIROLAK - 2020

ESTADO DE SITUACION DE PRESUPUESTOS CERRADOS DE INGRESOS 31/12/2020

% Pte=Pendiente/(Saldo inicial + Rectificaciones)

CONCEPTO	SALDO DE DERECHOS CONTRAIDOS PREVIO		RECTIFICACION	DERECHOS ANULADOS	DERECHOS PENDIENTES	LIQUIDACIONES CANCELADAS		DERECHOS PENDIENTES DE COBRO % Pte.
	INGRESO DIRECTO	INGRESO RECIBO				RECAUDACION	INSOLVENCIA PRESCRIPCIÓN	
<b>Total 2014</b>	<b>1,00</b>	<b>0,00</b>	<b>0,00</b>	<b>1,00</b>	<b>0,00</b>	<b>0,00</b>	<b>0,00</b>	<b>0,00</b> 0,00%
<b>2015</b>								
34105/ / / ENTRADAS FITNESS	5,00	0,00	0,00	0,00	5,00	0,00	0,00	<b>5,00</b> 100,00%
34119/ / / SALA FITNESS	38,19	0,00	0,00	0,00	38,19	0,00	0,00	<b>38,19</b> 100,00%
34120/ / / ROCODROMO	7,50	0,00	0,00	0,00	7,50	0,00	0,00	<b>7,50</b> 100,00%
34138/ / / MULTIACTIVIDAD	35,25	0,00	0,00	0,00	35,25	0,00	0,00	<b>35,25</b> 100,00%
<b>Total 2015</b>	<b>85,94</b>	<b>0,00</b>	<b>0,00</b>	<b>0,00</b>	<b>85,94</b>	<b>0,00</b>	<b>0,00</b>	<b>85,94</b> 100,00%
<b>2016</b>								
34108/ / / CURSOS DE NATACION	18,75	0,00	0,00	0,00	18,75	0,00	0,00	<b>18,75</b> 100,00%
34119/ / / SALA FITNESS	30,00	0,00	0,00	0,00	30,00	0,00	0,00	<b>30,00</b> 100,00%
34129/ / / CURSOS DE PADEL	78,00	0,00	0,00	0,00	78,00	0,00	0,00	<b>78,00</b> 100,00%
<b>Total 2016</b>	<b>126,75</b>	<b>0,00</b>	<b>0,00</b>	<b>0,00</b>	<b>126,75</b>	<b>0,00</b>	<b>0,00</b>	<b>126,75</b> 100,00%
<b>2017</b>								
34106/ / / GRUPO NATACIÓN	11,50	0,00	0,00	0,00	11,50	0,00	0,00	<b>11,50</b> 100,00%
34119/ / / SALA FITNESS	19,66	0,00	0,00	0,00	19,66	0,00	0,00	<b>19,66</b> 100,00%
34129/ / / CURSOS DE PADEL	26,00	0,00	0,00	0,00	26,00	0,00	0,00	<b>26,00</b> 100,00%
34138/ / / MULTIACTIVIDAD	22,25	0,00	0,00	0,00	22,25	0,00	0,00	<b>22,25</b> 100,00%
<b>Total 2017</b>	<b>79,41</b>	<b>0,00</b>	<b>0,00</b>	<b>0,00</b>	<b>79,41</b>	<b>0,00</b>	<b>0,00</b>	<b>79,41</b> 100,00%
<b>2018</b>								
34119/ / / SALA FITNESS	84,00	0,00	0,00	0,00	84,00	0,00	0,00	<b>84,00</b> 100,00%

# DURANGO KIROLAK - 2020

ESTADO DE SITUACION DE PRESUPUESTOS CERRADOS DE INGRESOS 31/12/2020

% Pte=Pendiente/(Saldo inicial + Rectificaciones)

CONCEPTO	SALDO DE DERECHOS CONTRAIDOS PREVIO		RECTIFICACION	DERECHOS ANULADOS	DERECHOS PENDIENTES	LIQUIDACIONES CANCELADAS		DERECHOS PENDIENTES DE COBRO % Pte.
	INGRESO DIRECTO	INGRESO RECIBO				RECAUDACION	INSOLVENCIA PRESCRIPCIÓN	
34120/ / / ROCODROMO	7,50	0,00	0,00	0,00	7,50	0,00	0,00	7,50 100,00%
34133/ / / GAP	52,50	0,00	0,00	0,00	52,50	0,00	0,00	52,50 100,00%
34138/ / / MULTIACTIVIDAD	47,00	0,00	0,00	0,00	47,00	0,00	0,00	47,00 100,00%
<b>Total 2018</b>	<b>191,00</b>	<b>0,00</b>	<b>0,00</b>	<b>0,00</b>	<b>191,00</b>	<b>0,00</b>	<b>0,00</b>	<b>191,00</b> 100,00%
<b>2019</b>								
34104/ / / ABONOS A PISCINAS	55,00	0,00	0,00	0,00	55,00	55,00	0,00	0,00 0,00%
34108/ / / CURSOS DE NATACION	5.375,84	0,00	0,00	0,00	5.375,84	5.184,69	0,00	191,15 3,56%
34116/ / / YOGA Y RELAJACIÓN	9,80	0,00	0,00	0,00	9,80	9,80	0,00	0,00 0,00%
34119/ / / SALA FITNESS	20,00	0,00	24,00	0,00	44,00	0,00	0,00	44,00 100,00%
34120/ / / ROCODROMO	10,40	0,00	0,00	0,00	10,40	0,00	0,00	10,40 100,00%
34133/ / / GAP	23,20	0,00	0,00	0,00	23,20	23,20	0,00	0,00 0,00%
34138/ / / MULTIACTIVIDAD	48,00	0,00	0,00	0,00	48,00	0,00	0,00	48,00 100,00%
34151/ / / ZUMBA	39,20	0,00	0,00	0,00	39,20	19,60	0,00	19,60 50,00%
39901/ / / IMPREVISTOS	11.977,78	0,00	0,00	0,00	11.977,78	0,00	0,00	11.977,78 100,00%
55301/ / / BAR PISCINA	210,00	0,00	0,00	210,00	0,00	0,00	0,00	0,00 0,00%
55302/ / / OURDAYBI	289,22	0,00	0,00	0,00	289,22	0,00	0,00	289,22 100,00%
<b>Total 2019</b>	<b>18.058,44</b>	<b>0,00</b>	<b>24,00</b>	<b>210,00</b>	<b>17.872,44</b>	<b>5.292,29</b>	<b>0,00</b>	<b>12.580,15</b> 69,57%
<b>Total General EURO:</b>	<b>18.753,17</b>	<b>0,00</b>	<b>24,00</b>	<b>238,00</b>	<b>18.539,17</b>	<b>5.292,29</b>	<b>0,00</b>	<b>13.246,88</b> 70,55%





DURANGO  
**Kirolak**

## **Durango Kirolak**

### **AURREKONTU-SARRERAK INGRESOS PRESUPUESTARIOS**

**Kredituak itzultzeagatik hartzekodunak  
Acreedores por Devolución de Ingresos**

**31/12/2020**





**EJERCICIO CORRIENTE****PRESUPUESTO DE INGRESOS**

## DEVOLUCIONES DE INGRESO

APLICACIÓN PRESUPUESTARIA	DESCRIPCION	PENDIENTE DE PAGO A 1 DE ENERO	MODIFICACIONES AL SALDO INICIAL Y ANULACIONES	RECONOCIDAS EN EL EJERCICIO	TOTAL DEVOLUCIONES RECONOCIDAS	PRESCRIPCIONES	PAGADAS EN EL EJERCICIO	PENDIENTES DE PAGO A 31 DE DICIEMBRE
34101	ENTRADAS PISCINA	0,00	0,00	526,26	526,26	0,00	526,26	0,00
34102	BONOS PISCINA/FITNESS	0,00	0,00	63,00	63,00	0,00	63,00	0,00
34103	POLID. TABIRA. PISCINAS	0,00	0,00	24,00	24,00	0,00	24,00	0,00
34104	CURSOS NO DEPORTIVOS	0,00	0,00	29.265,12	29.265,12	0,00	29.265,12	0,00
34105	ENTRADAS FITNESS	0,00	0,00	8.689,26	8.689,26	0,00	8.689,26	0,00
34106	GRUPO NATACIÓN	0,00	0,00	66,75	66,75	0,00	66,75	0,00
34107	POLID. TABIRA. PISTA	0,00	0,00	40,00	40,00	0,00	40,00	0,00
34108	ACTIVIDADES VARIAS	0,00	0,00	674,99	674,99	0,00	674,99	0,00
34110	GLOBAL FITNESS (ANTES GIMNA	0,00	0,00	942,35	942,35	0,00	942,35	0,00
34114	CONFECCION CARNETS	0,00	0,00	6,00	6,00	0,00	6,00	0,00
34116	YOGA Y RELAJACIÓN	0,00	0,00	501,59	501,59	0,00	501,59	0,00
34119	SALA FITNESS	0,00	0,00	1.185,77	1.185,77	0,00	1.185,77	0,00
34120	ROCODROMO	0,00	0,00	318,95	318,95	0,00	318,95	0,00
34122	AQUAGYM	0,00	0,00	36,75	36,75	0,00	36,75	0,00
34123	PISTAS DE TENIS	0,00	0,00	72,25	72,25	0,00	72,25	0,00
34125	BODYWEIGHT	0,00	0,00	61,25	61,25	0,00	61,25	0,00
34128	PISTAS DE PADEL	0,00	0,00	318,11	318,11	0,00	318,11	0,00
34129	CURSOS DE PADEL	0,00	0,00	157,01	157,01	0,00	157,01	0,00
34131	PILATES	0,00	0,00	319,74	319,74	0,00	319,74	0,00
34132	SPINBIKE	0,00	0,00	352,20	352,20	0,00	352,20	0,00
34133	GAP	0,00	0,00	147,02	147,02	0,00	147,02	0,00
34136	BAILES DE SALÓN	0,00	0,00	24,00	24,00	0,00	24,00	0,00
34137	STRECHING	0,00	0,00	44,10	44,10	0,00	44,10	0,00
34138	MULTIACTIVIDAD	0,00	0,00	5.529,45	5.529,45	0,00	5.529,45	0,00
34145	SALA B	0,00	0,00	40,00	40,00	0,00	40,00	0,00
34151	ZUMBA	0,00	0,00	265,28	265,28	0,00	265,28	0,00
34155	HIPOPRESIVOS	0,00	0,00	104,16	104,16	0,00	104,16	0,00
39405	REINTEGROS - PERSONAL (OTROS	0,00	0,00	144,40	144,40	0,00	144,40	0,00
39901	OTROS INGRESOS DIVERSOS IMP	0,00	0,00	144,40	144,40	0,00	144,40	0,00
39916	TAQUILLAS (ALQUILER)	0,00	0,00	30,00	30,00	0,00	30,00	0,00
39917	TXANOAK / GORROS	0,00	0,00	20,00	20,00	0,00	20,00	0,00

**EJERCICIO CORRIENTE****PRESUPUESTO DE INGRESOS**

## DEVOLUCIONES DE INGRESO

<b>APLICACIÓN PRESUPUESTARIA</b>	<b>DESCRIPCION</b>	<b>PENDIENTE DE PAGO A 1 DE ENERO</b>	<b>MODIFICACIONES AL SALDO INICIAL Y ANULACIONES</b>	<b>RECONOCIDAS EN EL EJERCICIO</b>	<b>TOTAL DEVOLUCIONES RECONOCIDAS</b>	<b>PRESCRIPCIONES</b>	<b>PAGADAS EN EL EJERCICIO</b>	<b>PENDIENTES DE PAGO A 31 DE DICIEMBRE</b>
<b>TOTAL:</b>		<b>0,00</b>	<b>0,00</b>	<b>50.114,16</b>	<b>50.114,16</b>	<b>0,00</b>	<b>50.114,16</b>	<b>0,00</b>



DURANGO  
**Kirolak**

## **Durango Kirolak**

**AURREKONTU-GASTUAK  
GASTOS PRESUPUESTARIOS**

**31/12/2020**





DURANGO  
**Kirolak**

## **Durango Kirolak**

**AURREKONTU-GASTUAK  
GASTOS PRESUPUESTARIOS**

**URTEKOAK  
CORRIENTES**

**Sailkapena Kapituluak  
Clasificación por Capítulos**

**31/12/2020**



# DURANGO KIROLAK - 2020

Estado de Situación del Presupuesto de Gastos Por Capítulos al 31/12/2020

Económico	Cto. Inicial	Cto. Definitivo	A	D	O	P	Pagos	Saldo	% Ejec. A
	Modificaciones	Cto. No Disp.	A Pendiente	D Pendiente	O Pendiente	P Pendiente	Reintergros	Reman.	% Ejec. O
Total Capítulo 1 :	1.970.189,02	2.016.130,93	1.785.990,52	1.785.990,52	1.785.990,52	1.785.990,52	1.744.729,53	230.140,41	88,59%
	45.941,91	0,00	0,00	0,00	0,00	41.260,99	2.472,59	230.140,41	88,59%
Total Capítulo 2 :	1.828.888,80	1.948.751,61	1.603.038,71	1.603.038,71	1.350.771,25	1.350.771,25	1.350.661,70	233.200,57	82,26%
	119.862,81	112.512,33	0,00	252.267,46	0,00	109,55	6.660,35	597.980,36	69,31%
Total Capítulo 3 :	2.300,00	2.300,00	1.506,15	1.506,15	1.506,15	1.506,15	1.506,15	793,85	65,48%
	0,00	0,00	0,00	0,00	0,00	0,00	0,00	793,85	65,48%
Total Capítulo 4 :	6.000,00	6.000,00	6.000,00	6.000,00	6.000,00	6.000,00	6.000,00	0,00	100,00%
	0,00	0,00	0,00	0,00	0,00	0,00	0,00	0,00	100,00%
Total Capítulo 6 :	0,00	120.224,25	108.715,96	108.715,96	84.644,22	84.644,22	84.644,22	0,00	90,43%
	120.224,25	11.508,29	0,00	24.071,74	0,00	0,00	0,00	35.580,03	70,41%
Total Capítulo 8 :	6.000,00	6.000,00	0,00	0,00	0,00	0,00	0,00	6.000,00	0,00%
	0,00	0,00	0,00	0,00	0,00	0,00	0,00	6.000,00	0,00%
Total General:	3.813.377,82	4.099.406,79	3.505.251,34	3.505.251,34	3.228.912,14	3.228.912,14	3.187.541,60	470.134,83	85,51%
	286.028,97	124.020,62	0,00	276.339,20	0,00	41.370,54	9.132,94	870.494,65	78,77%







DURANGO  
**Kirolak**

## **Durango Kirolak**

**AURREKONTU-GASTUAK  
GASTOS PRESUPUESTARIOS**

**URTEKOAK  
CORRIENTES**

**Sailkapena Funtzio Taldeka  
Clasificación por Grupo de Función**

**31/12/2020**



# DURANGO KIROLAK - 2020

Estado de Situación del Presupuesto de Gastos por grupos de función al 09/03/2021

Grupo de Función	Cto. Inicial	Cto. Definitivo	A	D	O	P	Pagos	Saldo	% Ejec. A
	Modificaciones	Cto. No Disp.	A Pendiente	D Pendiente	O Pendiente	P Pendiente	Reintergros	Reman.	% Ejec. O
Grupo de función 3 :	3.813.377,82	4.099.406,79	3.505.251,34	3.505.251,34	3.228.912,14	3.228.912,14	3.187.541,60	470.134,83	85,51%
	286.028,97	124.020,62	0,00	276.339,20	0,00	41.370,54	9.132,94	870.494,65	78,77%
Total General:	3.813.377,82	4.099.406,79	3.505.251,34	3.505.251,34	3.228.912,14	3.228.912,14	3.187.541,60	470.134,83	85,51%
	286.028,97	124.020,62	0,00	276.339,20	0,00	41.370,54	9.132,94	870.494,65	78,77%





DURANGO  
**Kirolak**

## **Durango Kirolak**

**AURREKONTU-GASTUAK  
GASTOS PRESUPUESTARIOS**

**URTEKOAK  
CORRIENTES**

**Xehetasun funtzionala  
Desarrollo funcional**

**31/12/2020**



# DURANGO KIROLAK - 2020

Estado de Situación del presupuesto de gastos. Desarrollo funcional al 31/12/2020

Clasif. Funcional	Cto.Inicial	Cto.Definitivo	A	D	O	P	Pagos	Saldo	% Ejec. A
	Modificaciones	Cto.No Disp.	A Pendiente	D Pendiente	O Pendiente	P Pendiente	Reintegros	Reman.	% Ejec. O
N 3421 41 13001	22.956,80	68.898,71	35.223,61	35.223,61	35.223,61	35.223,61	35.223,61	33.675,10	0,51
RETRIBUCIONES BAS. PERSONAL LABORAL.	45.941,91	0,00	0,00	0,00	0,00	0,00	0,00	33.675,10	0,51
N 3421 41 13002	42.059,27	42.059,27	70.950,79	70.950,79	70.950,79	70.950,79	70.950,79	-28.891,52	1,69
RETRIBUCIONES COMPL. PERSONAL LABOR	0,00	0,00	0,00	0,00	0,00	0,00	0,00	-28.891,52	1,69
N 3421 41 13101	14.933,23	14.933,23	6.169,19	6.169,19	6.169,19	6.169,19	6.169,19	8.764,04	0,41
RETRIBUCIONES BAS. PERSONAL EVENTUAL	0,00	0,00	0,00	0,00	0,00	0,00	0,00	8.764,04	0,41
N 3421 41 13102	35.803,93	35.803,93	16.983,64	16.983,64	16.983,64	16.983,64	16.983,64	18.820,29	0,47
RETRIBUCIONES COMPL. PERSONAL EVENT	0,00	0,00	0,00	0,00	0,00	0,00	0,00	18.820,29	0,47
N 3421 41 13201	14.436,94	14.436,94	14.641,60	14.641,60	14.641,60	14.641,60	14.641,60	-204,66	1,01
RETRIBUCIONES BAS. PERSONAL INDEF. NO	0,00	0,00	0,00	0,00	0,00	0,00	0,00	-204,66	1,01
N 3421 41 13202	31.367,82	31.367,82	31.807,72	31.807,72	31.807,72	31.807,72	31.807,72	-439,90	1,01
RETRIBUCIONES COMPL. PERSONAL INDEF.	0,00	0,00	0,00	0,00	0,00	0,00	0,00	-439,90	1,01
N 3421 41 14001	45.000,00	45.000,00	0,00	0,00	0,00	0,00	0,00	45.000,00	0,00
OTRO PERSONAL. DK	0,00	0,00	0,00	0,00	0,00	0,00	0,00	45.000,00	0,00
N 3421 41 16001	15.796,20	15.796,20	26.546,71	26.546,71	26.546,71	26.546,71	25.085,57	-10.750,51	1,68
SEGURIDAD SOCIAL LABORALES. DK	0,00	0,00	0,00	0,00	0,00	1.461,14	19,96	-10.750,51	1,68
N 3421 41 16003	15.796,20	15.796,20	6.714,84	6.714,84	6.714,84	6.714,84	4.642,03	9.081,36	0,43
SEGURIDAD SOCIAL EVENTUALES. DK	0,00	0,00	0,00	0,00	0,00	2.072,81	0,00	9.081,36	0,43
N 3421 41 16007	14.375,92	14.375,92	13.060,95	13.060,95	13.060,95	13.060,95	12.501,73	1.314,97	0,91
SEGURIDAD SOCIAL INDEF. NO FIJO. DK	0,00	0,00	0,00	0,00	0,00	559,22	0,00	1.314,97	0,91
N 3421 41 16009	11.000,00	11.000,00	6.924,30	6.924,30	6.924,30	6.924,30	6.924,30	4.075,70	0,63
SEGUROS DE VIDA, ACCIDENTE E INVALIDE	0,00	0,00	0,00	0,00	0,00	0,00	2.450,06	4.075,70	0,63
N 3421 41 16011	1.813,75	1.813,75	2.913,75	2.913,75	2.913,75	2.913,75	2.533,41	-1.100,00	1,61
ELKARKIDETZA PERSONAL LABORAL FIJO. D	0,00	0,00	0,00	0,00	0,00	380,34	0,00	-1.100,00	1,61
N 3421 41 16012	1.481,08	1.481,08	310,59	310,59	310,59	310,59	0,00	1.170,49	0,21
ELKARKIDETZA PERSONAL EVENTUAL. DK	0,00	0,00	0,00	0,00	0,00	310,59	0,00	1.170,49	0,21
N 3421 41 16013	1.215,03	1.215,03	1.189,02	1.189,02	1.189,02	1.189,02	934,23	26,01	0,98
ELKARKIDETZA PERSONAL INDEF. NO FIJO.	0,00	0,00	0,00	0,00	0,00	254,79	0,00	26,01	0,98
N 3421 41 16301	5.000,00	5.000,00	252,00	252,00	252,00	252,00	252,00	4.748,00	0,05
FORMACION DEL PERSONAL	0,00	0,00	0,00	0,00	0,00	0,00	0,00	4.748,00	0,05
N 3421 41 22001	2.200,00	2.200,00	1.439,37	1.439,37	1.439,37	1.439,37	1.439,37	760,63	0,65
MATERIAL DE OFICINA ORDINARIO NO INVE	0,00	0,00	0,00	0,00	0,00	0,00	0,00	760,63	0,65
N 3421 41 22002	200,00	200,00	135,36	135,36	135,36	135,36	135,36	64,64	0,68
PRENSA, LIBROS, REVISTAS, ETC. DK	0,00	0,00	0,00	0,00	0,00	0,00	0,00	64,64	0,68
N 3421 41 22004	3.000,00	3.000,00	3.013,69	3.013,69	3.013,69	3.013,69	3.013,69	-13,69	1,00
FOTOCOPIADORAS, DK	0,00	0,00	0,00	0,00	0,00	0,00	0,00	-13,69	1,00

Clasif. Funcional			Cto.Inicial	Cto.Definitivo	A	D	O	P	Pagos	Saldo	% Ejec. A
			Modificaciones	Cto.No Disp.	A Pendiente	D Pendiente	O Pendiente	P Pendiente	Reintegros	Reman.	% Ejec. O
N 3421	41	22105	7.000,00	7.000,00	2.191,70	2.191,70	2.191,70	2.191,70	2.191,70	4.808,30	0,31
LENCERIA Y VESTUARIO. DK			0,00	0,00	0,00	0,00	0,00	0,00	492,65	4.808,30	0,31
N 3421	41	22111	0,00	0,00	556,80	556,80	556,80	556,80	556,80	-556,80	0,00
MATERIAL TECNICO Y ESPECIAL. DK (QUIMI			0,00	0,00	0,00	0,00	0,00	0,00	0,00	-556,80	0,00
N 3421	41	22301	0,00	0,00	31,36	31,36	31,36	31,36	31,36	-31,36	0,00
TRANSPORTES. DK			0,00	0,00	0,00	0,00	0,00	0,00	0,00	-31,36	0,00
N 3421	41	22402	700,00	700,00	696,63	696,63	696,63	696,63	696,63	3,37	1,00
SEGUROS DE VEHICULOS. DK			0,00	0,00	0,00	0,00	0,00	0,00	0,00	3,37	1,00
N 3421	41	22602	500,00	500,00	0,00	0,00	0,00	0,00	0,00	500,00	0,00
ATENCIONES PROTOCOLARIAS, DK			0,00	0,00	0,00	0,00	0,00	0,00	0,00	500,00	0,00
N 3421	41	22603	3.500,00	3.856,95	1.367,30	1.367,30	1.367,30	1.367,30	1.367,30	2.489,65	0,35
PUBLICIDAD Y PROPAGANDA, DK			356,95	0,00	0,00	0,00	0,00	0,00	0,00	2.489,65	0,35
N 3421	41	22607	1.500,00	1.500,00	0,00	0,00	0,00	0,00	0,00	1.500,00	0,00
ACTIVIDADES CULTURALES VARIAS. DK			0,00	0,00	0,00	0,00	0,00	0,00	0,00	1.500,00	0,00
N 3421	41	22699	1.000,00	1.000,00	1.158,98	1.158,98	1.158,98	1.158,98	1.158,98	-176,98	1,16
OTROS GASTOS DIVERSOS, DK			0,00	18,00	0,00	0,00	0,00	0,00	0,00	-158,98	1,16
N 3421	41	22702	35.000,00	35.000,00	11.847,23	11.847,23	8.165,06	8.165,06	8.165,06	23.152,77	0,34
SEGURIDAD. DK.			0,00	0,00	0,00	3.682,17	0,00	0,00	0,00	26.834,94	0,23
N 3421	41	22707	10.000,00	10.000,00	10.368,54	10.368,54	10.368,51	10.368,51	10.368,51	-368,54	1,04
ESTUDIOS Y TRABAJOS TECNICOS. DK			0,00	0,00	0,00	0,03	0,00	0,00	6.039,14	-368,51	1,04
N 3421	41	22708	452.809,48	452.809,48	452.809,48	452.809,48	372.374,87	372.374,87	372.374,87	0,00	1,00
SERVICIOS DEPORTIVOS. DK			0,00	0,00	0,00	80.434,61	0,00	0,00	0,00	80.434,61	0,82
N 3421	41	23001	500,00	500,00	54,58	54,58	54,58	54,58	54,58	445,42	0,11
DIETAS, LOCOMOCION Y TRASL. DEL PERS			0,00	0,00	0,00	0,00	0,00	0,00	0,00	445,42	0,11
N 3421	41	36901	2.300,00	2.300,00	1.506,15	1.506,15	1.506,15	1.506,15	1.506,15	793,85	0,65
GASTOS FINANCIEROS DE DEP., FIANZAS Y			0,00	0,00	0,00	0,00	0,00	0,00	0,00	793,85	0,65
N 3421	41	48101	6.000,00	6.000,00	6.000,00	6.000,00	6.000,00	6.000,00	6.000,00	0,00	1,00
A FAMILIAS E INSTIT. SIN FINES DE LUCRO			0,00	0,00	0,00	0,00	0,00	0,00	0,00	0,00	1,00
N 3421	41	62203	0,00	7.212,69	7.212,69	7.212,69	7.212,69	7.212,69	7.212,69	0,00	1,00
EDIFICIOS.			7.212,69	0,00	0,00	0,00	0,00	0,00	0,00	0,00	1,00
N 3421	41	83301	6.000,00	6.000,00	0,00	0,00	0,00	0,00	0,00	6.000,00	0,00
ANTICIPOS AL PERSONAL.			0,00	0,00	0,00	0,00	0,00	0,00	0,00	6.000,00	0,00
<b>Programa: 3421 :</b>			<b>805.245,65</b>	<b>858.757,20</b>	<b>734.078,57</b>	<b>734.078,57</b>	<b>649.961,76</b>	<b>649.961,76</b>	<b>644.922,87</b>	<b>124.660,63</b>	<b>85,48%</b>
			<b>53.511,55</b>	<b>18,00</b>	<b>0,00</b>	<b>84.116,81</b>	<b>0,00</b>	<b>5.038,89</b>	<b>9.001,81</b>	<b>208.795,44</b>	<b>75,69%</b>
N 3422	41	13001	14.046,89	14.046,89	14.247,38	14.247,38	14.247,38	14.247,38	14.247,38	-200,49	1,01
RETRIBUCIONES BAS. PERSONAL LABORAL.			0,00	0,00	0,00	0,00	0,00	0,00	0,00	-200,49	1,01
N 3422	41	13002	22.590,38	22.590,38	22.907,29	22.907,29	22.907,29	22.907,29	22.907,29	-316,91	1,01
RETRIBUCIONES COMPL. PERSONAL LABOR			0,00	0,00	0,00	0,00	0,00	0,00	0,00	-316,91	1,01
N 3422	41	13101	43.492,01	43.492,01	24.959,26	24.959,26	24.959,26	24.959,26	24.959,26	18.532,75	0,57
RETRIBUCIONES BAS. PERSONAL EVENTUAL			0,00	0,00	0,00	0,00	0,00	0,00	0,00	18.532,75	0,57



Clasif. Funcional	Cto.Inicial	Cto.Definitivo	A	D	O	P	Pagos	Saldo	% Ejec. A
	Modificaciones	Cto.No Disp.	A Pendiente	D Pendiente	O Pendiente	P Pendiente	Reintegros	Reman.	% Ejec. O
N 3422 41 13102	112.891,77	112.891,77	71.003,80	71.003,80	71.003,80	71.003,80	71.003,80	41.887,97	0,63
RETRIBUCIONES COMPL. PERSONAL EVENT	0,00	0,00	0,00	0,00	0,00	0,00	0,00	41.887,97	0,63
N 3422 41 13201	14.742,36	14.742,36	17.079,21	17.079,21	17.079,21	17.079,21	17.079,21	-2.336,85	1,16
RETRIBUCIONES BAS. PERS. INDEF. NO FIJO	0,00	0,00	0,00	0,00	0,00	0,00	0,00	-2.336,85	1,16
N 3422 41 13202	34.364,06	34.364,06	39.967,24	39.967,24	39.967,24	39.967,24	39.967,24	-5.603,18	1,16
RETRIBUCIONES COMP. PERS. INDEF. NO FIJ	0,00	0,00	0,00	0,00	0,00	0,00	0,00	-5.603,18	1,16
N 3422 41 16001	13.416,41	13.416,41	12.354,15	12.354,15	12.354,15	12.354,15	11.194,18	1.062,26	0,92
SEGURIDAD SOCIAL LABORALES. Z.TABIRA	0,00	0,00	0,00	0,00	0,00	1.159,97	0,00	1.062,26	0,92
N 3422 41 16003	52.818,17	52.818,17	33.870,37	33.870,37	33.870,37	33.870,37	28.733,65	18.947,80	0,64
SEGURIDAD SOCIAL EVENTUALES. Z.TABIR	0,00	0,00	0,00	0,00	0,00	5.136,72	0,00	18.947,80	0,64
N 3422 41 16007	16.608,87	16.608,87	21.107,25	21.107,25	21.107,25	21.107,25	19.361,34	-4.498,38	1,27
SEGURIDAD SOCIAL INDEF. NO FIJO. Z.TABI	0,00	0,00	0,00	0,00	0,00	1.745,91	0,00	-4.498,38	1,27
N 3422 41 16011	1.015,60	1.015,60	993,86	993,86	993,86	993,86	780,89	21,74	0,98
ELKARKIDETZA PERSONAL LABORAL FIJO. Z	0,00	0,00	0,00	0,00	0,00	212,97	0,00	21,74	0,98
N 3422 41 16013	0,00	0,00	993,86	993,86	993,86	993,86	780,89	-993,86	0,00
ELKARKIDETZA PERSONAL INDEF. NO FIJO.	0,00	0,00	0,00	0,00	0,00	212,97	0,00	-993,86	0,00
N 3422 41 21101	40.000,00	41.329,13	33.228,36	33.228,36	31.998,85	31.998,85	31.998,85	8.100,76	0,80
REP., MANT. Y CONSERV. EDIF. Z.TABIRA (P	1.329,13	0,01	0,00	1.229,51	0,00	0,00	0,00	9.330,28	0,77
N 3422 41 21102	45.000,00	45.000,00	24.871,45	24.871,45	20.740,53	20.740,53	20.740,53	20.128,55	0,55
REP., MANT. Y CONSERV. EDIF. Z.TABIRA (C	0,00	0,00	0,00	4.130,92	0,00	0,00	0,00	24.259,47	0,46
N 3422 41 22101	36.639,45	36.639,45	36.639,45	36.639,45	28.494,46	28.494,46	28.494,46	0,00	1,00
ENERGIA ELECTRICA. Z.TABIRA	0,00	0,00	0,00	8.144,99	0,00	0,00	0,00	8.144,99	0,78
N 3422 41 22102	15.000,00	15.000,00	18.523,15	18.523,15	18.523,15	18.523,15	18.523,15	-3.523,15	1,23
SUMINISTRO DE AGUA. Z.TABIRA	0,00	0,00	0,00	0,00	0,00	0,00	0,00	-3.523,15	1,23
N 3422 41 22103	17.000,00	17.000,00	8.843,25	8.843,25	8.843,25	8.843,25	8.843,25	0,00	0,52
COMBUSTIBLES (GAS, FUEL,...). Z.TABIRA	0,00	8.156,75	0,00	0,00	0,00	0,00	0,00	8.156,75	0,52
N 3422 41 22108	1.000,00	1.000,00	349,38	349,38	349,38	349,38	239,83	650,62	0,35
PROD. FARMACEUTICOS Y HOMODERIVADO	0,00	0,00	0,00	0,00	0,00	109,55	0,00	650,62	0,35
N 3422 41 22109	2.500,00	2.500,00	3.970,87	3.970,87	3.970,87	3.970,87	3.970,87	-1.470,87	1,59
PRODUCTOS DE LIMPIEZA Y ASEO. Z.TABIR	0,00	0,00	0,00	0,00	0,00	0,00	0,00	-1.470,87	1,59
N 3422 41 22110	1.000,00	1.000,00	61,71	61,71	61,71	61,71	61,71	938,29	0,06
MATERIAL TECNICO Y ESPECIAL. Z.TABIRA (	0,00	0,00	0,00	0,00	0,00	0,00	0,00	938,29	0,06
N 3422 41 22111	10.500,00	10.500,00	7.551,05	7.551,05	7.551,05	7.551,05	7.551,05	2.948,95	0,72
MATERIAL TECNICO Y ESPECIAL. Z.TABIRA (	0,00	0,00	0,00	0,00	0,00	0,00	0,00	2.948,95	0,72
N 3422 41 22112	3.000,00	3.000,00	0,00	0,00	0,00	0,00	0,00	3.000,00	0,00
MATERIAL TECNICO Y ESPECIAL. Z.TABIRA (	0,00	0,00	0,00	0,00	0,00	0,00	0,00	3.000,00	0,00
N 3422 41 22201	650,00	650,00	683,75	683,75	683,75	683,75	683,75	-51,15	1,05
TELEFONO. Z.TABIRA	0,00	17,40	0,00	0,00	0,00	0,00	0,00	-33,75	1,05
N 3422 41 22699	2.000,00	2.000,00	0,00	0,00	0,00	0,00	0,00	2.000,00	0,00
OTROS GASTOS DIVERSOS, TABIRA	0,00	0,00	0,00	0,00	0,00	0,00	0,00	2.000,00	0,00

Clasif. Funcional			Cto.Inicial	Cto.Definitivo	A	D	O	P	Pagos	Saldo	% Ejec. A
			Modificaciones	Cto.No Disp.	A Pendiente	D Pendiente	O Pendiente	P Pendiente	Reintegros	Reman.	% Ejec. O
N 3422	41	22701	30.545,10	40.227,48	24.205,94	24.205,94	19.364,75	19.364,75	19.364,75	16.021,54	0,60
LIMPIEZA. Z.TABIRA			9.682,38	0,00	0,00	4.841,19	0,00	0,00	0,00	20.862,73	0,48
N 3422	41	22707	5.000,00	5.000,00	1.354,12	1.354,12	185,26	185,26	185,26	3.645,88	0,27
ESTUDIOS Y TRABAJOS TECNICOS. Z.TABIR			0,00	0,00	0,00	1.168,86	0,00	0,00	0,00	4.814,74	0,04
N 3422	41	62203	0,00	29.647,07	29.647,07	29.647,07	26.931,83	26.931,83	26.931,83	0,00	1,00
EDIFICIOS. Z.TABIRA			29.647,07	0,00	0,00	2.715,24	0,00	0,00	0,00	2.715,24	0,91
Programa: 3422 :			<b>535.821,07</b>	<b>576.479,65</b>	<b>449.413,22</b>	<b>449.413,22</b>	<b>427.182,51</b>	<b>427.182,51</b>	<b>418.604,42</b>	<b>118.892,27</b>	<b>77,96%</b>
			<b>40.658,58</b>	<b>8.174,16</b>	<b>0,00</b>	<b>22.230,71</b>	<b>0,00</b>	<b>8.578,09</b>	<b>0,00</b>	<b>149.297,14</b>	<b>74,10%</b>
N 3423	41	13101	0,00	0,00	1.668,80	1.668,80	1.668,80	1.668,80	1.668,80	-1.668,80	0,00
RETRIBUCIONES BAS. PERSONAL EVENTUAL			0,00	0,00	0,00	0,00	0,00	0,00	0,00	-1.668,80	0,00
N 3423	41	13102	0,00	0,00	4.705,77	4.705,77	4.705,77	4.705,77	4.705,77	-4.705,77	0,00
RETRIBUCIONES COMPL. PERSONAL EVENT			0,00	0,00	0,00	0,00	0,00	0,00	0,00	-4.705,77	0,00
N 3423	41	13201	27.461,42	27.461,42	11.658,84	11.658,84	11.658,84	11.658,84	11.658,84	15.802,58	0,42
RETRIBUCIONES BAS. PERS. INDEF. NO FIJO			0,00	0,00	0,00	0,00	0,00	0,00	0,00	15.802,58	0,42
N 3423	41	13202	58.868,39	58.868,39	24.457,65	24.457,65	24.457,65	24.457,65	24.457,65	34.410,74	0,42
RETRIBUCIONES COM. PERS. INDEF. NO FIJ			0,00	0,00	0,00	0,00	0,00	0,00	0,00	34.410,74	0,42
N 3423	41	16003	0,00	0,00	2.350,22	2.350,22	2.350,22	2.350,22	2.350,22	-2.350,22	0,00
SEGURIDAD SOCIAL EVENTUALES. LANDAK			0,00	0,00	0,00	0,00	0,00	0,00	0,00	-2.350,22	0,00
N 3423	41	16007	31.029,04	31.029,04	12.917,25	12.917,25	12.917,25	12.917,25	11.767,19	18.111,79	0,42
SEGURIDAD SOCIAL INDEF. NO FIJO. LAND			0,00	0,00	0,00	0,00	0,00	1.150,06	0,00	18.111,79	0,42
N 3423	41	16013	3.046,80	3.046,80	993,86	993,86	993,86	993,86	780,89	2.052,94	0,33
ELKARKIDETZA PERSONAL INDEF. NO FIJO.			0,00	0,00	0,00	0,00	0,00	212,97	0,00	2.052,94	0,33
N 3423	41	21101	25.000,00	25.535,99	22.616,65	22.616,65	21.382,74	21.382,74	21.382,74	2.919,34	0,89
REP., MANT. Y CONSERV. EDIF. LANDAKO I			535,99	0,00	0,00	1.233,91	0,00	0,00	0,00	4.153,25	0,84
N 3423	41	21102	45.000,00	45.000,00	19.548,53	19.548,53	18.259,88	18.259,88	18.259,88	25.451,47	0,43
REP., MANT. Y CONSERV. EDIF. LANDAKO I			0,00	0,00	0,00	1.288,65	0,00	0,00	0,00	26.740,12	0,41
N 3423	41	22101	48.609,72	48.609,72	48.609,72	48.609,72	36.120,60	36.120,60	36.120,60	0,00	1,00
ENERGIA ELECTRICA. LANDAKO I			0,00	0,00	0,00	12.489,12	0,00	0,00	0,00	12.489,12	0,74
N 3423	41	22102	2.000,00	2.000,00	1.398,98	1.398,98	1.398,98	1.398,98	1.398,98	0,00	0,70
SUMINISTRO DE AGUA. LANDAKO I			0,00	601,02	0,00	0,00	0,00	0,00	0,00	601,02	0,70
N 3423	41	22103	22.000,00	22.000,00	12.679,11	12.679,11	12.679,11	12.679,11	12.679,11	0,00	0,58
COMBUSTIBLES (GAS, FUEL,...). LANDAKO I			0,00	9.320,89	0,00	0,00	0,00	0,00	0,00	9.320,89	0,58
N 3423	41	22110	6.000,00	6.000,00	157,50	157,50	157,50	157,50	157,50	5.842,50	0,03
MATERIAL TECNICO Y ESPECIAL. LANDAKO			0,00	0,00	0,00	0,00	0,00	0,00	0,00	5.842,50	0,03
N 3423	41	22112	1.000,00	1.000,00	118,28	118,28	118,28	118,28	118,28	881,72	0,12
MATERIAL TECNICO Y ESPECIAL. LANDAKO			0,00	0,00	0,00	0,00	0,00	0,00	0,00	881,72	0,12
N 3423	41	22201	150,00	150,00	0,00	0,00	0,00	0,00	0,00	150,00	0,00
TELEFONO. LANDAKO I			0,00	0,00	0,00	0,00	0,00	0,00	0,00	150,00	0,00
N 3423	41	22701	90.500,00	90.500,00	79.777,88	79.777,88	79.777,88	79.777,88	79.777,88	10.722,12	0,88
LIMPIEZA. LANDAKO I			0,00	0,00	0,00	0,00	0,00	0,00	0,00	10.722,12	0,88

Clasif. Funcional			Cto.Inicial	Cto.Definitivo	A	D	O	P	Pagos	Saldo	% Ejec. A
			Modificaciones	Cto.No Disp.	A Pendiente	D Pendiente	O Pendiente	P Pendiente	Reintegros	Reman.	% Ejec. O
N 3423	41	22707	3.000,00	3.000,00	1.906,96	1.906,96	0,00	0,00	0,00	1.093,04	0,64
ESTUDIOS Y TRABAJOS TECNICOS. LANDA			0,00	0,00	0,00	1.906,96	0,00	0,00	128,56	3.000,00	0,00
N 3423	41	62203	0,00	19.514,86	12.342,00	12.342,00	0,00	0,00	0,00	0,00	0,63
EDIFICIOS. LANDAKO I.			19.514,86	7.172,86	0,00	12.342,00	0,00	0,00	0,00	19.514,86	0,00
Programa: 3423 :			<b>363.665,37</b>	<b>383.716,22</b>	<b>257.908,00</b>	<b>257.908,00</b>	<b>228.647,36</b>	<b>228.647,36</b>	<b>227.284,33</b>	<b>108.713,45</b>	<b>67,21%</b>
			<b>20.050,85</b>	<b>17.094,77</b>	<b>0,00</b>	<b>29.260,64</b>	<b>0,00</b>	<b>1.363,03</b>	<b>128,56</b>	<b>155.068,86</b>	<b>59,59%</b>
N 3424	41	21101	3.500,00	3.706,13	3.816,03	3.816,03	3.301,74	3.301,74	3.301,74	-109,90	1,03
REP., MANT. Y CONSERV. EDIF. F.EZKURDI (			206,13	0,00	0,00	514,29	0,00	0,00	0,00	404,39	0,89
N 3424	41	21102	15.000,00	15.000,00	797,52	797,52	712,82	712,82	712,82	14.202,48	0,05
REP., MANT. Y CONSERV. EDIF. F.EZKURDI (			0,00	0,00	0,00	84,70	0,00	0,00	0,00	14.287,18	0,05
N 3424	41	22101	14.056,34	14.056,34	14.243,64	14.243,64	7.507,06	7.507,06	7.507,06	-187,30	1,01
ENERGIA ELECTRICA. F. EZKURDI			0,00	0,00	0,00	6.736,58	0,00	0,00	0,00	6.549,28	0,53
N 3424	41	22102	1.000,00	1.000,00	1.020,82	1.020,82	1.020,82	1.020,82	1.020,82	-20,82	1,02
SUMINISTRO DE AGUA. F.EZKURDI			0,00	0,00	0,00	0,00	0,00	0,00	0,00	-20,82	1,02
N 3424	41	22103	6.000,00	6.000,00	3.650,27	3.650,27	3.650,27	3.650,27	3.650,27	0,00	0,61
COMBUSTIBLES (GAS, FUEL,...). F.EZKURDI			0,00	2.349,73	0,00	0,00	0,00	0,00	0,00	2.349,73	0,61
N 3424	41	22112	1.000,00	1.000,00	0,00	0,00	0,00	0,00	0,00	1.000,00	0,00
MATERIAL TECNICO Y ESPECIAL. F.EZKURDI			0,00	0,00	0,00	0,00	0,00	0,00	0,00	1.000,00	0,00
N 3424	41	22701	21.000,00	21.000,00	16.924,76	16.924,76	16.924,76	16.924,76	16.924,76	4.075,24	0,81
LIMPIEZA. F.EZKURDI			0,00	0,00	0,00	0,00	0,00	0,00	0,00	4.075,24	0,81
N 3424	41	22707	1.000,00	1.000,00	2.088,20	2.088,20	2.088,20	2.088,20	2.088,20	-1.088,20	2,09
ESTUDIOS Y TRABAJOS TECNICOS. F.EZKU			0,00	0,00	0,00	0,00	0,00	0,00	0,00	-1.088,20	2,09
N 3424	41	62203	0,00	9.014,50	9.014,50	9.014,50	0,00	0,00	0,00	0,00	1,00
EDIFICIOS. F.EZKURDI.			9.014,50	0,00	0,00	9.014,50	0,00	0,00	0,00	9.014,50	0,00
Programa: 3424 :			<b>62.556,34</b>	<b>71.776,97</b>	<b>51.555,74</b>	<b>51.555,74</b>	<b>35.205,67</b>	<b>35.205,67</b>	<b>35.205,67</b>	<b>17.871,50</b>	<b>71,83%</b>
			<b>9.220,63</b>	<b>2.349,73</b>	<b>0,00</b>	<b>16.350,07</b>	<b>0,00</b>	<b>0,00</b>	<b>0,00</b>	<b>36.571,30</b>	<b>49,05%</b>
N 3425	41	12001	10.635,35	10.635,35	10.999,67	10.999,67	10.999,67	10.999,67	10.999,67	-364,32	1,03
RETRIB. BAS. PERSONAL FUNCIONARIO. LA			0,00	0,00	0,00	0,00	0,00	0,00	0,00	-364,32	1,03
N 3425	41	12002	0,00	0,00	11.035,07	11.035,07	11.035,07	11.035,07	11.035,07	-11.035,07	0,00
RETRIB. BAS. PERSONAL FUNC.INTERINO.LA			0,00	0,00	0,00	0,00	0,00	0,00	0,00	-11.035,07	0,00
N 3425	41	12101	21.330,11	21.330,11	22.095,85	22.095,85	22.095,85	22.095,85	22.095,85	-765,74	1,04
RETRIB. COMPL. DEL PERSONAL FUNCIONA			0,00	0,00	0,00	0,00	0,00	0,00	0,00	-765,74	1,04
N 3425	41	12102	0,00	0,00	26.688,40	26.688,40	26.688,40	26.688,40	26.688,40	-26.688,40	0,00
RETRIB. COMPL. PERSONAL FUNC.INTERINO			0,00	0,00	0,00	0,00	0,00	0,00	0,00	-26.688,40	0,00
N 3425	41	13001	60.907,67	60.907,67	78.303,70	78.303,70	78.303,70	78.303,70	78.303,70	-17.396,03	1,29
RETRIBUCIONES BAS. PERSONAL LABORAL.			0,00	0,00	0,00	0,00	0,00	0,00	0,00	-17.396,03	1,29
N 3425	41	13002	111.377,24	111.377,24	145.052,39	145.052,39	145.052,39	145.052,39	145.052,39	-33.675,15	1,30
RETRIBUCIONES COMPL. PERSONAL LABOR			0,00	0,00	0,00	0,00	0,00	0,00	0,00	-33.675,15	1,30
N 3425	41	13101	32.139,77	32.139,77	79.328,03	79.328,03	79.328,03	79.328,03	79.328,03	-47.188,26	2,47
RETRIBUCIONES BAS. PERSONAL EVENTUAL			0,00	0,00	0,00	0,00	0,00	0,00	0,00	-47.188,26	2,47

Clasif. Funcional	Cto.Inicial	Cto.Definitivo	A	D	O	P	Pagos	Saldo	% Ejec. A
	Modificaciones	Cto.No Disp.	A Pendiente	D Pendiente	O Pendiente	P Pendiente	Reintegros	Reman.	% Ejec. O
N 3425 41 13102	86.888,85	86.888,85	164.178,71	164.178,71	164.178,71	164.178,71	164.178,71	-77.289,86	1,89
RETRIBUCIONES COMPL. PERSONAL EVENT	0,00	0,00	0,00	0,00	0,00	0,00	0,00	-77.289,86	1,89
N 3425 41 13201	189.297,94	189.297,94	121.123,82	121.123,82	121.123,82	121.123,82	121.123,82	68.174,12	0,64
RETRIB. BAS. PERS. INDEF. NO FIJO. LANDA	0,00	0,00	0,00	0,00	0,00	0,00	0,00	68.174,12	0,64
N 3425 41 13202	419.272,41	419.272,41	273.667,57	273.667,57	273.667,57	273.667,57	273.667,57	145.604,84	0,65
RETRIB. COMPL. PERS. INDEF. NO FIJO. LAN	0,00	0,00	0,00	0,00	0,00	0,00	0,00	145.604,84	0,65
N 3425 41 16001	56.147,77	56.147,77	66.867,50	66.867,50	66.867,50	66.867,50	63.366,91	-10.719,73	1,19
SEGURIDAD SOCIAL LABORALES. LANDAKO	0,00	0,00	0,00	0,00	0,00	3.500,59	0,00	-10.719,73	1,19
N 3425 41 16002	8.258,09	8.258,09	8.893,01	8.893,01	8.893,01	8.893,01	8.147,65	-634,92	1,08
SEGURIDAD SOCIAL FUNCIONARIOS CARRE	0,00	0,00	0,00	0,00	0,00	745,36	0,00	-634,92	1,08
N 3425 41 16003	37.846,79	37.846,79	78.958,27	78.958,27	78.958,27	78.958,27	70.056,24	-41.111,48	2,09
SEGURIDAD SOCIAL EVENTUALES. LANDAK	0,00	0,00	0,00	0,00	0,00	8.902,03	0,00	-41.111,48	2,09
N 3425 41 16004	1.215,03	1.215,03	1.189,02	1.189,02	1.189,02	1.189,02	934,23	26,01	0,98
ELKARKIDETZA PERSONAL FUNC. CARRERA.	0,00	0,00	0,00	0,00	0,00	254,79	0,00	26,01	0,98
N 3425 41 16006	0,00	0,00	13.033,03	13.033,03	13.033,03	13.033,03	11.806,24	-13.033,03	0,00
SEGURIDAD SOCIAL FUNC.CARRERA INTERI	0,00	0,00	0,00	0,00	0,00	1.226,79	0,00	-13.033,03	0,00
N 3425 41 16007	198.832,11	198.832,11	115.401,89	115.401,89	115.401,89	115.401,89	107.337,31	83.430,22	0,58
SEGURIDAD SOCIAL INDEF. NO FIJO. LAND	0,00	0,00	0,00	0,00	0,00	8.064,58	2,57	83.430,22	0,58
N 3425 41 16011	4.660,69	4.660,69	5.749,94	5.749,94	5.749,94	5.749,94	4.517,81	-1.089,25	1,23
ELKARKIDETZA PERSONAL LABORAL FIJO. L	0,00	0,00	0,00	0,00	0,00	1.232,13	0,00	-1.089,25	1,23
N 3425 41 16012	1.215,03	1.215,03	2.378,04	2.378,04	2.378,04	2.378,04	1.868,46	-1.163,01	1,96
ELKARKIDETZA PERSONAL EVENTUAL. LAN	0,00	0,00	0,00	0,00	0,00	509,58	0,00	-1.163,01	1,96
N 3425 41 16013	10.735,83	10.735,83	9.121,84	9.121,84	9.121,84	9.121,84	7.167,16	1.613,99	0,85
ELKARKIDETZA PERSONAL INDEF. NO FIJO.	0,00	0,00	0,00	0,00	0,00	1.954,68	0,00	1.613,99	0,85
N 3425 41 20201	2.500,00	2.500,00	2.478,96	2.478,96	2.478,96	2.478,96	2.478,96	21,04	0,99
ARRENDAMIENTOS DE MAQUINARIA.	0,00	0,00	0,00	0,00	0,00	0,00	0,00	21,04	0,99
N 3425 41 21101	90.000,00	91.349,80	87.711,34	87.711,34	78.513,37	78.513,37	78.513,37	3.396,71	0,96
REP., MANT. Y CONSERV. EDIF. LANDAKO II	1.349,80	241,75	0,00	9.197,97	0,00	0,00	0,00	12.836,43	0,86
N 3425 41 21102	130.000,00	130.000,00	66.011,89	66.011,89	53.112,24	53.112,24	53.112,24	63.988,11	0,51
REP., MANT. Y CONSERV. EDIF. LANDAKO II	0,00	0,00	0,00	12.899,65	0,00	0,00	0,00	76.887,76	0,41
N 3425 41 22101	168.276,52	168.276,52	168.276,52	168.276,52	116.900,36	116.900,36	116.900,36	0,00	1,00
ENERGIA ELECTRICA. LANDAKO II.	0,00	0,00	0,00	51.376,16	0,00	0,00	0,00	51.376,16	0,69
N 3425 41 22102	30.000,00	30.000,00	22.591,41	22.591,41	22.591,41	22.591,41	22.591,41	-12,10	0,75
SUMINISTRO DE AGUA. LANDAKO II	0,00	7.420,69	0,00	0,00	0,00	0,00	0,00	7.408,59	0,75
N 3425 41 22103	155.000,00	155.000,00	70.613,91	70.613,91	70.613,91	70.613,91	70.613,91	0,00	0,46
COMBUSTIBLES (GAS, FUEL,...). LANDAKO II	0,00	84.386,09	0,00	0,00	0,00	0,00	0,00	84.386,09	0,46
N 3425 41 22104	500,00	500,00	397,19	397,19	397,19	397,19	397,19	102,81	0,79
CARBURANTES. LANDAKO II.	0,00	0,00	0,00	0,00	0,00	0,00	0,00	102,81	0,79
N 3425 41 22108	500,00	500,00	575,72	575,72	575,72	575,72	575,72	-75,72	1,15
PROD. FARMACEUTICOS Y HOMODERIVADO	0,00	0,00	0,00	0,00	0,00	0,00	0,00	-75,72	1,15

Clasif. Funcional			Cto.Inicial	Cto.Definitivo	A	D	O	P	Pagos	Saldo	% Ejec. A
			Modificaciones	Cto.No Disp.	A Pendiente	D Pendiente	O Pendiente	P Pendiente	Reintegros	Reman.	% Ejec. O
N 3425	41	22109	2.500,00	2.500,00	1.827,52	1.827,52	1.827,52	1.827,52	1.827,52	672,48	0,73
PRODUCTOS DE LIMPIEZA Y ASEO. LANDAK			0,00	0,00	0,00	0,00	0,00	0,00	0,00	672,48	0,73
N 3425	41	22110	15.000,00	16.694,14	3.085,28	3.085,28	3.085,27	3.085,27	3.085,27	13.608,86	0,18
MATERIAL TÉCN. Y ESPECIAL. LANDAKO II (			1.694,14	0,00	0,00	0,01	0,00	0,00	0,00	13.608,87	0,18
N 3425	41	22111	20.000,00	20.000,00	7.453,87	7.453,87	7.453,87	7.453,87	7.453,87	12.546,13	0,37
MATERIAL TÉCN. Y ESPECIAL. LANDAKO II (			0,00	0,00	0,00	0,00	0,00	0,00	0,00	12.546,13	0,37
N 3425	41	22112	3.000,00	3.000,00	316,32	316,32	316,32	316,32	316,32	2.683,68	0,11
MATERIAL TÉCN. Y ESPECIAL. LANDAKO II (			0,00	0,00	0,00	0,00	0,00	0,00	0,00	2.683,68	0,11
N 3425	41	22201	1.700,00	1.700,00	0,00	0,00	0,00	0,00	0,00	1.700,00	0,00
TELEFONO. LANDAKO II			0,00	0,00	0,00	0,00	0,00	0,00	0,00	1.700,00	0,00
N 3425	41	22701	146.973,51	251.588,15	269.959,80	269.959,80	220.460,16	220.460,16	220.460,16	-18.371,65	1,07
LIMPIEZA. LANDAKO II			104.614,64	0,00	0,00	49.499,64	0,00	0,00	0,00	31.127,99	0,88
N 3425	41	22707	3.000,00	3.000,00	3.611,23	3.611,23	2.442,37	2.442,37	2.442,37	-611,23	1,20
ESTUDIOS Y TRABAJOS TECNICOS. LANDA			0,00	0,00	0,00	1.168,86	0,00	0,00	0,00	557,63	0,81
N 3425	41	62203	0,00	48.395,90	44.060,47	44.060,47	44.060,47	44.060,47	44.060,47	0,00	0,91
EDIFICIOS. LANDAKO II.			48.395,90	4.335,43	0,00	0,00	0,00	0,00	0,00	4.335,43	0,91
Programa: 3425 :			<b>2.019.710,71</b>	<b>2.175.765,19</b>	<b>1.983.037,18</b>	<b>1.983.037,18</b>	<b>1.858.894,89</b>	<b>1.858.894,89</b>	<b>1.832.504,36</b>	<b>96.344,05</b>	<b>91,14%</b>
			<b>156.054,48</b>	<b>96.383,96</b>	<b>0,00</b>	<b>124.142,29</b>	<b>0,00</b>	<b>26.390,53</b>	<b>2,57</b>	<b>316.870,30</b>	<b>85,44%</b>
N 3426	41	21101	1.500,00	1.593,65	1.070,42	1.070,42	1.070,37	1.070,37	1.070,37	523,23	0,67
REP., MANT. Y CONSERV. EDIF. S.FAUSTO (			93,65	0,00	0,00	0,05	0,00	0,00	0,00	523,28	0,67
N 3426	41	21102	4.000,00	4.000,00	4.953,62	4.953,62	4.953,62	4.953,62	4.953,62	-953,62	1,24
REP., MANT. Y CONSERV. EDIF. S.FAUSTO (			0,00	0,00	0,00	0,00	0,00	0,00	0,00	-953,62	1,24
N 3426	41	22101	2.378,68	2.378,68	2.378,68	2.378,68	2.140,05	2.140,05	2.140,05	0,00	1,00
ENERGIA ELECTRICA. S.FAUSTO			0,00	0,00	0,00	238,63	0,00	0,00	0,00	238,63	0,90
N 3426	41	22102	500,00	500,00	185,20	185,20	185,20	185,20	185,20	314,80	0,37
SUMINISTRO DE AGUA. S.FAUSTO			0,00	0,00	0,00	0,00	0,00	0,00	0,00	314,80	0,37
N 3426	41	22701	17.500,00	17.500,00	14.231,48	14.231,48	14.231,48	14.231,48	14.231,48	3.268,52	0,81
LIMPIEZA. S.FAUSTO			0,00	0,00	0,00	0,00	0,00	0,00	0,00	3.268,52	0,81
N 3426	41	22707	500,00	500,00	0,00	0,00	0,00	0,00	0,00	500,00	0,00
ESTUDIOS Y TRABAJOS TECNICOS. S.FAUS			0,00	0,00	0,00	0,00	0,00	0,00	0,00	500,00	0,00
N 3426	41	62203	0,00	6.439,23	6.439,23	6.439,23	6.439,23	6.439,23	6.439,23	0,00	1,00
EDIFICIOS. FRONTÓN SAN FAUSTO			6.439,23	0,00	0,00	0,00	0,00	0,00	0,00	0,00	1,00
Programa: 3426 :			<b>26.378,68</b>	<b>32.911,56</b>	<b>29.258,63</b>	<b>29.258,63</b>	<b>29.019,95</b>	<b>29.019,95</b>	<b>29.019,95</b>	<b>3.652,93</b>	<b>88,90%</b>
			<b>6.532,88</b>	<b>0,00</b>	<b>0,00</b>	<b>238,68</b>	<b>0,00</b>	<b>0,00</b>	<b>0,00</b>	<b>3.891,61</b>	<b>88,18%</b>
Subfunción: 342 :			<b>3.813.377,82</b>	<b>4.099.406,79</b>	<b>3.505.251,34</b>	<b>3.505.251,34</b>	<b>3.228.912,14</b>	<b>3.228.912,14</b>	<b>3.187.541,60</b>	<b>470.134,83</b>	<b>85,51%</b>
			<b>286.028,97</b>	<b>124.020,62</b>	<b>0,00</b>	<b>276.339,20</b>	<b>0,00</b>	<b>41.370,54</b>	<b>9.132,94</b>	<b>870.494,65</b>	<b>78,77%</b>
Función:34 :			<b>3.813.377,82</b>	<b>4.099.406,79</b>	<b>3.505.251,34</b>	<b>3.505.251,34</b>	<b>3.228.912,14</b>	<b>3.228.912,14</b>	<b>3.187.541,60</b>	<b>470.134,83</b>	<b>85,51%</b>
			<b>286.028,97</b>	<b>124.020,62</b>	<b>0,00</b>	<b>276.339,20</b>	<b>0,00</b>	<b>41.370,54</b>	<b>9.132,94</b>	<b>870.494,65</b>	<b>78,77%</b>
Grupo de función: 3 :			<b>3.813.377,82</b>	<b>4.099.406,79</b>	<b>3.505.251,34</b>	<b>3.505.251,34</b>	<b>3.228.912,14</b>	<b>3.228.912,14</b>	<b>3.187.541,60</b>	<b>470.134,83</b>	<b>85,51%</b>
			<b>286.028,97</b>	<b>124.020,62</b>	<b>0,00</b>	<b>276.339,20</b>	<b>0,00</b>	<b>41.370,54</b>	<b>9.132,94</b>	<b>870.494,65</b>	<b>78,77%</b>

Clasif. Funcional	Cto.Inicial	Cto.Definitivo	A	D	O	P	Pagos	Saldo	% Ejec. A
	Modificaciones	Cto.No Disp.	A Pendiente	D Pendiente	O Pendiente	P Pendiente	Reintegros	Reman.	% Ejec. O
Total General:	3.813.377,82	4.099.406,79	3.505.251,34	3.505.251,34	3.228.912,14	3.228.912,14	3.187.541,60	470.134,83	85,51%
	286.028,97	124.020,62	0,00	276.339,20	0,00	41.370,54	9.132,94	870.494,65	78,77%



DURANGO  
**Kirolak**

## **Durango Kirolak**

**AURREKONTU-GASTUAK  
GASTOS PRESUPUESTARIOS**

**URTEKOAK  
CORRIENTES**

**Aurrekontu-guzapenaren grafikoa  
Gráfico de ejecución Presupuestaria**

**31/12/2020**





# DURANGO KIROLAK - 2020

## Estado de Situación del Presupuesto de Gastos

Ppto. Inicial	Ppto. Definitivo	A	D	O	P	RP	Credito Disponible	% Disponibilidad	Ind. Modificacio	Ind. Ejec. Pptario.	Ind. Pagos
Modificac.	RC Pend.					Reintegros					
3.813.377,82	4.099.406,79	3.505.251,34	3.505.251,34	3.228.912,14	3.228.912,14	3.187.541,60	470.134,83	11,47	7,50%	78,77%	98,72%
286.028,97	124.020,62					9.132,94					

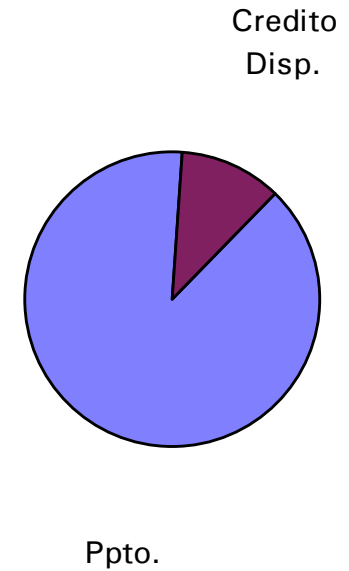
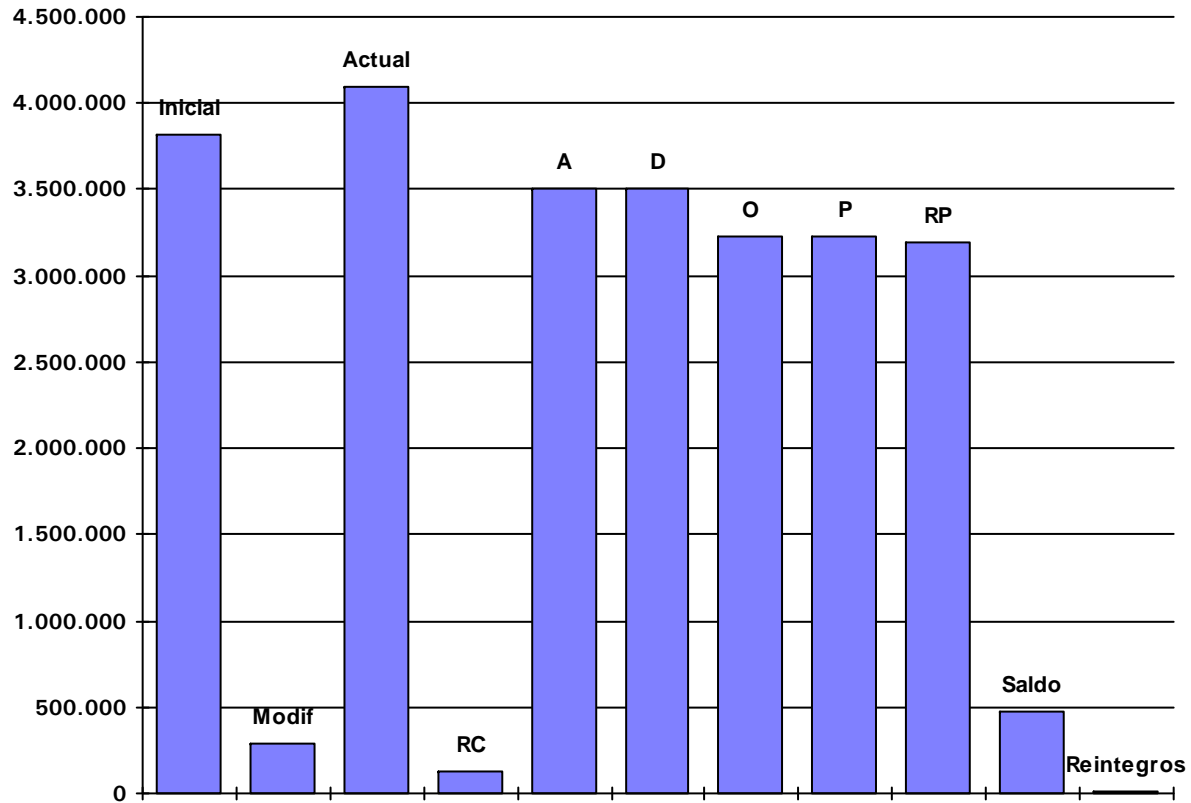





DURANGO  
**Kirolak**

## **Durango Kirolak**

**AURREKONTU-GASTUAK  
GASTOS PRESUPUESTARIOS**

**URTEKOAK  
CORRIENTES**

**Kreditu-aldaketak  
Modificaciones de crédito**

**31/12/2020**



# DURANGO KIROLAK - 2020

## Modificaciones de crédito del Presupuesto de Gastos 2020

Inicial	Habilitaciones de crédito	Incorporaciones de crédito	Bajas por anulación	Transferencias de créditos	Créditos adicionales	Total Modificaciones	Definitivo
<b>Programa: 3421</b>							
2020.41.3421.13001. - RETRIBUCIONES BAS. PERSONAL LABORAL. DK							
22.956,80	0,00	0,00	0,00	0,00	45.941,91	45.941,91	68.898,71
2020.41.3421.13002. - RETRIBUCIONES COMPL. PERSONAL LABORAL. DK							
42.059,27	0,00	0,00	0,00	0,00	0,00	0,00	42.059,27
2020.41.3421.13101. - RETRIBUCIONES BAS. PERSONAL EVENTUAL. DK							
14.933,23	0,00	0,00	0,00	0,00	0,00	0,00	14.933,23
2020.41.3421.13102. - RETRIBUCIONES COMPL. PERSONAL EVENTUAL. DK							
35.803,93	0,00	0,00	0,00	0,00	0,00	0,00	35.803,93
2020.41.3421.13201. - RETRIBUCIONES BAS. PERSONAL INDEF. NO FIJO. DK							
14.436,94	0,00	0,00	0,00	0,00	0,00	0,00	14.436,94
2020.41.3421.13202. - RETRIBUCIONES COMPL. PERSONAL INDEF. NO FIJO. DK							
31.367,82	0,00	0,00	0,00	0,00	0,00	0,00	31.367,82
2020.41.3421.14001. - OTRO PERSONAL. DK							
45.000,00	0,00	0,00	0,00	0,00	0,00	0,00	45.000,00
2020.41.3421.16001. - SEGURIDAD SOCIAL LABORALES. DK							
15.796,20	0,00	0,00	0,00	0,00	0,00	0,00	15.796,20
2020.41.3421.16003. - SEGURIDAD SOCIAL EVENTUALES. DK							
15.796,20	0,00	0,00	0,00	0,00	0,00	0,00	15.796,20
2020.41.3421.16007. - SEGURIDAD SOCIAL INDEF. NO FIJO. DK							
14.375,92	0,00	0,00	0,00	0,00	0,00	0,00	14.375,92
2020.41.3421.16009. - SEGUROS DE VIDA, ACCIDENTE E INVALIDEZ. DK							
11.000,00	0,00	0,00	0,00	0,00	0,00	0,00	11.000,00
2020.41.3421.16011. - ELKARKIDETZA PERSONAL LABORAL FIJO. DK							
1.813,75	0,00	0,00	0,00	0,00	0,00	0,00	1.813,75
2020.41.3421.16012. - ELKARKIDETZA PERSONAL EVENTUAL. DK							
1.481,08	0,00	0,00	0,00	0,00	0,00	0,00	1.481,08
2020.41.3421.16013. - ELKARKIDETZA PERSONAL INDEF. NO FIJO. DK							
1.215,03	0,00	0,00	0,00	0,00	0,00	0,00	1.215,03
2020.41.3421.16301. - FORMACION DEL PERSONAL							
5.000,00	0,00	0,00	0,00	0,00	0,00	0,00	5.000,00
<b>1</b>							
273.036,17	0,00	0,00	0,00	0,00	45.941,91	45.941,91	318.978,08
2020.41.3421.22001. - MATERIAL DE OFICINA ORDINARIO NO INVENTARIABLE. DK							
2.200,00	0,00	0,00	0,00	0,00	0,00	0,00	2.200,00
2020.41.3421.22002. - PRENSA, LIBROS, REVISTAS, ETC. DK							
200,00	0,00	0,00	0,00	0,00	0,00	0,00	200,00
2020.41.3421.22004. - FOTOCOPIADORAS, DK							
3.000,00	0,00	0,00	0,00	0,00	0,00	0,00	3.000,00
2020.41.3421.22105. - LENCERIA Y VESTUARIO. DK							
7.000,00	0,00	0,00	0,00	0,00	0,00	0,00	7.000,00

Inicial	Habilitaciones de crédito	Incorporaciones de crédito	Bajas por anulación	Transferencias de créditos	Créditos adicionales	Total Modificaciones	Definitivo
<b>2020.41.3421.22111. - MATERIAL TECNICO Y ESPECIAL. DK (QUIMICOS)</b>							
0,00	0,00	0,00	0,00	0,00	0,00	0,00	0,00
				0,00			
<b>2020.41.3421.22301. - TRANSPORTES. DK</b>							
0,00	0,00	0,00	0,00	0,00	0,00	0,00	0,00
				0,00			
<b>2020.41.3421.22402. - SEGUROS DE VEHICULOS. DK</b>							
700,00	0,00	0,00	0,00	0,00	0,00	0,00	700,00
				0,00			
<b>2020.41.3421.22602. - ATENCIONES PROTOCOLARIAS, DK</b>							
500,00	0,00	0,00	0,00	0,00	0,00	0,00	500,00
				0,00			
<b>2020.41.3421.22603. - PUBLICIDAD Y PROPAGANDA, DK</b>							
3.500,00	0,00	356,95	0,00	0,00	0,00	356,95	3.856,95
				0,00			
<b>2020.41.3421.22607. - ACTIVIDADES CULTURALES VARIAS. DK</b>							
1.500,00	0,00	0,00	0,00	0,00	0,00	0,00	1.500,00
				0,00			
<b>2020.41.3421.22699. - OTROS GASTOS DIVERSOS, DK</b>							
1.000,00	0,00	0,00	0,00	0,00	0,00	0,00	1.000,00
				0,00			
<b>2020.41.3421.22702. - SEGURIDAD. DK.</b>							
35.000,00	0,00	0,00	0,00	0,00	0,00	0,00	35.000,00
				0,00			
<b>2020.41.3421.22707. - ESTUDIOS Y TRABAJOS TECNICOS. DK</b>							
10.000,00	0,00	0,00	0,00	0,00	0,00	0,00	10.000,00
				0,00			
<b>2020.41.3421.22708. - SERVICIOS DEPORTIVOS. DK</b>							
452.809,48	0,00	0,00	0,00	0,00	0,00	0,00	452.809,48
				0,00			
<b>2020.41.3421.23001. - DIETAS, LOCOMOCION Y TRASL. DEL PERSONAL, DK</b>							
500,00	0,00	0,00	0,00	0,00	0,00	0,00	500,00
				0,00			
2							
517.909,48	0,00	356,95	0,00	0,00	0,00	356,95	518.266,43
				0,00			
<b>2020.41.3421.36901. - GASTOS FINANCIEROS DE DEP., FIANZAS Y OTROS. DK</b>							
2.300,00	0,00	0,00	0,00	0,00	0,00	0,00	2.300,00
				0,00			
3							
2.300,00	0,00	0,00	0,00	0,00	0,00	0,00	2.300,00
				0,00			
<b>2020.41.3421.48101. - A FAMILIAS E INSTIT. SIN FINES DE LUCRO</b>							
6.000,00	0,00	0,00	0,00	0,00	0,00	0,00	6.000,00
				0,00			
4							
6.000,00	0,00	0,00	0,00	0,00	0,00	0,00	6.000,00
				0,00			
<b>2020.41.3421.62203. - EDIFICIOS.</b>							
0,00	0,00	7.212,69	0,00	0,00	0,00	7.212,69	7.212,69
				0,00			
6							
0,00	0,00	7.212,69	0,00	0,00	0,00	7.212,69	7.212,69
				0,00			
<b>2020.41.3421.83301. - ANTICIPOS AL PERSONAL.</b>							
6.000,00	0,00	0,00	0,00	0,00	0,00	0,00	6.000,00
				0,00			
8							
6.000,00	0,00	0,00	0,00	0,00	0,00	0,00	6.000,00
				0,00			
<b>Total Programa: 3421</b>							
805.245,65	0,00	7.569,64	0,00	0,00	45.941,91	53.511,55	858.757,20
				0,00			
<b>Programa: 3422</b>							

Inicial	Habilitaciones de crédito	Incorporaciones de crédito	Bajas por anulación	Transferencias de créditos	Créditos adicionales	Total Modificaciones	Definitivo
<b>2020.41.3422.13001. - RETRIBUCIONES BAS. PERSONAL LABORAL. Z.TABIRA</b>							
14.046,89	0,00	0,00	0,00	0,00	0,00	0,00	14.046,89
				0,00			
<b>2020.41.3422.13002. - RETRIBUCIONES COMPL. PERSONAL LABORAL. Z.TABIRA</b>							
22.590,38	0,00	0,00	0,00	0,00	0,00	0,00	22.590,38
				0,00			
<b>2020.41.3422.13101. - RETRIBUCIONES BAS. PERSONAL EVENTUAL. Z.TABIRA</b>							
43.492,01	0,00	0,00	0,00	0,00	0,00	0,00	43.492,01
				0,00			
<b>2020.41.3422.13102. - RETRIBUCIONES COMPL. PERSONAL EVENTUAL. Z.TABIRA</b>							
112.891,77	0,00	0,00	0,00	0,00	0,00	0,00	112.891,77
				0,00			
<b>2020.41.3422.13201. - RETRIBUCIONES BAS. PERS. INDEF. NO FIJO. Z.TABIRA</b>							
14.742,36	0,00	0,00	0,00	0,00	0,00	0,00	14.742,36
				0,00			
<b>2020.41.3422.13202. - RETRIBUCIONES COMP. PERS. INDEF. NO FIJO. Z.TABIRA</b>							
34.364,06	0,00	0,00	0,00	0,00	0,00	0,00	34.364,06
				0,00			
<b>2020.41.3422.16001. - SEGURIDAD SOCIAL LABORALES. Z.TABIRA</b>							
13.416,41	0,00	0,00	0,00	0,00	0,00	0,00	13.416,41
				0,00			
<b>2020.41.3422.16003. - SEGURIDAD SOCIAL EVENTUALES. Z.TABIRA</b>							
52.818,17	0,00	0,00	0,00	0,00	0,00	0,00	52.818,17
				0,00			
<b>2020.41.3422.16007. - SEGURIDAD SOCIAL INDEF. NO FIJO. Z.TABIRA</b>							
16.608,87	0,00	0,00	0,00	0,00	0,00	0,00	16.608,87
				0,00			
<b>2020.41.3422.16011. - ELKARKIDETZA PERSONAL LABORAL FIJO. Z.TABIRA</b>							
1.015,60	0,00	0,00	0,00	0,00	0,00	0,00	1.015,60
				0,00			
<b>2020.41.3422.16013. - ELKARKIDETZA PERSONAL INDEF. NO FIJO. Z.TABIRA</b>							
0,00	0,00	0,00	0,00	0,00	0,00	0,00	0,00
				0,00			
1							
325.986,52	0,00	0,00	0,00	0,00	0,00	0,00	325.986,52
				0,00			
<b>2020.41.3422.21101. - REP., MANT. Y CONSERV. EDIF. Z.TABIRA (PREVENTIVO)</b>							
40.000,00	0,00	1.329,13	0,00	0,00	0,00	1.329,13	41.329,13
				0,00			
<b>2020.41.3422.21102. - REP., MANT. Y CONSERV. EDIF. Z.TABIRA (CORRECT.)</b>							
45.000,00	0,00	0,00	0,00	0,00	0,00	0,00	45.000,00
				0,00			
<b>2020.41.3422.22101. - ENERGIA ELECTRICA. Z.TABIRA</b>							
36.639,45	0,00	0,00	0,00	0,00	0,00	0,00	36.639,45
				0,00			
<b>2020.41.3422.22102. - SUMINISTRO DE AGUA. Z.TABIRA</b>							
15.000,00	0,00	0,00	0,00	0,00	0,00	0,00	15.000,00
				0,00			
<b>2020.41.3422.22103. - COMBUSTIBLES (GAS, FUEL,...). Z.TABIRA</b>							
17.000,00	0,00	0,00	0,00	0,00	0,00	0,00	17.000,00
				0,00			
<b>2020.41.3422.22108. - PROD. FARMACEUTICOS Y HOMODERIVADOS. Z.TABIRA</b>							
1.000,00	0,00	0,00	0,00	0,00	0,00	0,00	1.000,00
				0,00			
<b>2020.41.3422.22109. - PRODUCTOS DE LIMPIEZA Y ASEO. Z.TABIRA</b>							
2.500,00	0,00	0,00	0,00	0,00	0,00	0,00	2.500,00
				0,00			
<b>2020.41.3422.22110. - MATERIAL TECNICO Y ESPECIAL. Z.TABIRA (DEPORTIVO)</b>							
1.000,00	0,00	0,00	0,00	0,00	0,00	0,00	1.000,00
				0,00			
<b>2020.41.3422.22111. - MATERIAL TECNICO Y ESPECIAL. Z.TABIRA (QUIMICOS)</b>							
10.500,00	0,00	0,00	0,00	0,00	0,00	0,00	10.500,00
				0,00			
<b>2020.41.3422.22112. - MATERIAL TECNICO Y ESPECIAL. Z.TABIRA (OTROS)</b>							
3.000,00	0,00	0,00	0,00	0,00	0,00	0,00	3.000,00
				0,00			

Inicial	Habilitaciones de crédito	Incorporaciones de crédito	Bajas por anulación	Transferencias de créditos	Créditos adicionales	Total Modificaciones	Definitivo
<b>2020.41.3422.22201. - TELEFONO. Z.TABIRA</b>							
650,00	0,00	0,00	0,00	0,00	0,00	0,00	650,00
<b>2020.41.3422.22699. - OTROS GASTOS DIVERSOS, TABIRA</b>							
2.000,00	0,00	0,00	0,00	0,00	0,00	0,00	2.000,00
<b>2020.41.3422.22701. - LIMPIEZA. Z.TABIRA</b>							
30.545,10	9.682,38	0,00	0,00	0,00	0,00	9.682,38	40.227,48
<b>2020.41.3422.22707. - ESTUDIOS Y TRABAJOS TECNICOS. Z.TABIRA</b>							
5.000,00	0,00	0,00	0,00	0,00	0,00	0,00	5.000,00
2							
209.834,55	9.682,38	1.329,13	0,00	0,00	0,00	11.011,51	220.846,06
<b>2020.41.3422.62203. - EDIFICIOS. Z.TABIRA</b>							
0,00	0,00	6.064,93	0,00	0,00	23.582,14	29.647,07	29.647,07
6							
0,00	0,00	6.064,93	0,00	0,00	23.582,14	29.647,07	29.647,07
<b>Total Programa: 3422</b>							
535.821,07	9.682,38	7.394,06	0,00	0,00	23.582,14	40.658,58	576.479,65
<b>Programa: 3423</b>							
<b>2020.41.3423.13101. - RETRIBUCIONES BAS. PERSONAL EVENTUAL. LANDAKO I</b>							
0,00	0,00	0,00	0,00	0,00	0,00	0,00	0,00
<b>2020.41.3423.13102. - RETRIBUCIONES COMPL. PERSONAL EVENTUAL. LANDAKO I</b>							
0,00	0,00	0,00	0,00	0,00	0,00	0,00	0,00
<b>2020.41.3423.13201. - RETRIBUCIONES BAS. PERS. INDEF. NO FIJO. LANDAKO I</b>							
27.461,42	0,00	0,00	0,00	0,00	0,00	0,00	27.461,42
<b>2020.41.3423.13202. - RETRIBUCIONES COM. PERS. INDEF. NO FIJO. LANDAKO I</b>							
58.868,39	0,00	0,00	0,00	0,00	0,00	0,00	58.868,39
<b>2020.41.3423.16003. - SEGURIDAD SOCIAL EVENTUALES. LANDAKO I</b>							
0,00	0,00	0,00	0,00	0,00	0,00	0,00	0,00
<b>2020.41.3423.16007. - SEGURIDAD SOCIAL INDEF. NO FIJO. LANDAKO I</b>							
31.029,04	0,00	0,00	0,00	0,00	0,00	0,00	31.029,04
<b>2020.41.3423.16013. - ELKARKIDETZA PERSONAL INDEF. NO FIJO. LANDAKO I</b>							
3.046,80	0,00	0,00	0,00	0,00	0,00	0,00	3.046,80
1							
120.405,65	0,00	0,00	0,00	0,00	0,00	0,00	120.405,65
<b>2020.41.3423.21101. - REP., MANT. Y CONSERV. EDIF. LANDAKO I (PREVENTIVO)</b>							
25.000,00	0,00	535,99	0,00	0,00	0,00	535,99	25.535,99
<b>2020.41.3423.21102. - REP., MANT. Y CONSERV. EDIF. LANDAKO I (CORRECT.)</b>							
45.000,00	0,00	0,00	0,00	0,00	0,00	0,00	45.000,00
<b>2020.41.3423.22101. - ENERGIA ELECTRICA. LANDAKO I</b>							
48.609,72	0,00	0,00	0,00	0,00	0,00	0,00	48.609,72
<b>2020.41.3423.22102. - SUMINISTRO DE AGUA. LANDAKO I</b>							
2.000,00	0,00	0,00	0,00	0,00	0,00	0,00	2.000,00
<b>2020.41.3423.22103. - COMBUSTIBLES (GAS, FUEL,...). LANDAKO I</b>							
22.000,00	0,00	0,00	0,00	0,00	0,00	0,00	22.000,00



Inicial	Habilitaciones de crédito	Incorporaciones de crédito	Bajas por anulación	Transferencias de créditos	Créditos adicionales	Total Modificaciones	Definitivo
<b>2020.41.3423.22110. - MATERIAL TECNICO Y ESPECIAL. LANDAKO I (DEPORTIVO)</b>							
6.000,00	0,00	0,00	0,00	0,00	0,00	0,00	6.000,00
				0,00			
<b>2020.41.3423.22112. - MATERIAL TECNICO Y ESPECIAL. LANDAKO I (OTROS)</b>							
1.000,00	0,00	0,00	0,00	0,00	0,00	0,00	1.000,00
				0,00			
<b>2020.41.3423.22201. - TELEFONO. LANDAKO I</b>							
150,00	0,00	0,00	0,00	0,00	0,00	0,00	150,00
				0,00			
<b>2020.41.3423.22701. - LIMPIEZA. LANDAKO I</b>							
90.500,00	0,00	0,00	0,00	0,00	0,00	0,00	90.500,00
				0,00			
<b>2020.41.3423.22707. - ESTUDIOS Y TRABAJOS TECNICOS. LANDAKO I</b>							
3.000,00	0,00	0,00	0,00	0,00	0,00	0,00	3.000,00
				0,00			
				0,00			
2							
243.259,72	0,00	535,99	0,00	0,00	0,00	535,99	243.795,71
				0,00			
<b>2020.41.3423.62203. - EDIFICIOS. LANDAKO I.</b>							
0,00	0,00	7.172,86	0,00	0,00	12.342,00	19.514,86	19.514,86
				0,00			
				0,00			
6							
0,00	0,00	7.172,86	0,00	0,00	12.342,00	19.514,86	19.514,86
				0,00			
<b>Total Programa: 3423</b>							
363.665,37	0,00	7.708,85	0,00	0,00	12.342,00	20.050,85	383.716,22
				0,00			
<b>Programa: 3424</b>							
<b>2020.41.3424.21101. - REP., MANT. Y CONSERV. EDIF. F.EZKURDI (PREVENTIVO)</b>							
3.500,00	0,00	206,13	0,00	0,00	0,00	206,13	3.706,13
				0,00			
<b>2020.41.3424.21102. - REP., MANT. Y CONSERV. EDIF. F.EZKURDI (CORRECTIVO)</b>							
15.000,00	0,00	0,00	0,00	0,00	0,00	0,00	15.000,00
				0,00			
<b>2020.41.3424.22101. - ENERGIA ELECTRICA. F. EZKURDI</b>							
14.056,34	0,00	0,00	0,00	0,00	0,00	0,00	14.056,34
				0,00			
<b>2020.41.3424.22102. - SUMINISTRO DE AGUA. F.EZKURDI</b>							
1.000,00	0,00	0,00	0,00	0,00	0,00	0,00	1.000,00
				0,00			
<b>2020.41.3424.22103. - COMBUSTIBLES (GAS, FUEL,...). F.EZKURDI</b>							
6.000,00	0,00	0,00	0,00	0,00	0,00	0,00	6.000,00
				0,00			
<b>2020.41.3424.22112. - MATERIAL TECNICO Y ESPECIAL. F.EZKURDI (OTROS)</b>							
1.000,00	0,00	0,00	0,00	0,00	0,00	0,00	1.000,00
				0,00			
<b>2020.41.3424.22701. - LIMPIEZA. F.EZKURDI</b>							
21.000,00	0,00	0,00	0,00	0,00	0,00	0,00	21.000,00
				0,00			
<b>2020.41.3424.22707. - ESTUDIOS Y TRABAJOS TECNICOS. F.EZKURDI</b>							
1.000,00	0,00	0,00	0,00	0,00	0,00	0,00	1.000,00
				0,00			
				0,00			
2							
62.556,34	0,00	206,13	0,00	0,00	0,00	206,13	62.762,47
				0,00			
<b>2020.41.3424.62203. - EDIFICIOS. F.EZKURDI.</b>							
0,00	0,00	0,00	0,00	0,00	9.014,50	9.014,50	9.014,50
				0,00			
				0,00			
6							
0,00	0,00	0,00	0,00	0,00	9.014,50	9.014,50	9.014,50
				0,00			
<b>Total Programa: 3424</b>							
62.556,34	0,00	206,13	0,00	0,00	9.014,50	9.220,63	71.776,97
				0,00			

Inicial	Habilitaciones de crédito	Incorporaciones de crédito	Bajas por anulación	Transferencias de créditos	Créditos adicionales	Total Modificaciones	Definitivo
<b>Programa: 3425</b>							
2020.41.3425.12001. - RETRIB. BAS. PERSONAL FUNCIONARIO. LANDAKO II							
10.635,35	0,00	0,00	0,00	0,00	0,00	0,00	10.635,35
				0,00			
2020.41.3425.12002. - RETRIB. BAS. PERSONAL FUNC.INTERINO.LANDAKO II							
0,00	0,00	0,00	0,00	0,00	0,00	0,00	0,00
				0,00			
2020.41.3425.12101. - RETRIB. COMPL. DEL PERSONAL FUNCIONARIO.LANDAKO II							
21.330,11	0,00	0,00	0,00	0,00	0,00	0,00	21.330,11
				0,00			
2020.41.3425.12102. - RETRIB. COMPL. PERSONAL FUNC.INTERINO. LANDAKO II							
0,00	0,00	0,00	0,00	0,00	0,00	0,00	0,00
				0,00			
2020.41.3425.13001. - RETRIBUCIONES BAS. PERSONAL LABORAL. LANDAKO II							
60.907,67	0,00	0,00	0,00	0,00	0,00	0,00	60.907,67
				0,00			
2020.41.3425.13002. - RETRIBUCIONES COMPL. PERSONAL LABORAL. LANDAKO II							
111.377,24	0,00	0,00	0,00	0,00	0,00	0,00	111.377,24
				0,00			
2020.41.3425.13101. - RETRIBUCIONES BAS. PERSONAL EVENTUAL. LANDAKO II							
32.139,77	0,00	0,00	0,00	0,00	0,00	0,00	32.139,77
				0,00			
2020.41.3425.13102. - RETRIBUCIONES COMPL. PERSONAL EVENTUAL. LANDAKO II							
86.888,85	0,00	0,00	0,00	0,00	0,00	0,00	86.888,85
				0,00			
2020.41.3425.13201. - RETRIB. BAS. PERS. INDEF. NO FIJO. LANDAKO II							
189.297,94	0,00	0,00	0,00	0,00	0,00	0,00	189.297,94
				0,00			
2020.41.3425.13202. - RETRIB. COMPL. PERS. INDEF. NO FIJO. LANDAKO II							
419.272,41	0,00	0,00	0,00	0,00	0,00	0,00	419.272,41
				0,00			
2020.41.3425.16001. - SEGURIDAD SOCIAL LABORALES. LANDAKO II							
56.147,77	0,00	0,00	0,00	0,00	0,00	0,00	56.147,77
				0,00			
2020.41.3425.16002. - SEGURIDAD SOCIAL FUNCIONARIOS CARRERA. LANDAKO II.							
8.258,09	0,00	0,00	0,00	0,00	0,00	0,00	8.258,09
				0,00			
2020.41.3425.16003. - SEGURIDAD SOCIAL EVENTUALES. LANDAKO II							
37.846,79	0,00	0,00	0,00	0,00	0,00	0,00	37.846,79
				0,00			
2020.41.3425.16004. - ELKARKIDETZA PERSONAL FUNC. CARRERA. LANDAKO II							
1.215,03	0,00	0,00	0,00	0,00	0,00	0,00	1.215,03
				0,00			
2020.41.3425.16006. - SEGURIDAD SOCIAL FUNC.CARRERA INTERINO.LANDAKO II.							
0,00	0,00	0,00	0,00	0,00	0,00	0,00	0,00
				0,00			
2020.41.3425.16007. - SEGURIDAD SOCIAL INDEF. NO FIJO. LANDAKO II							
198.832,11	0,00	0,00	0,00	0,00	0,00	0,00	198.832,11
				0,00			
2020.41.3425.16011. - ELKARKIDETZA PERSONAL LABORAL FIJO. LANDAKO II							
4.660,69	0,00	0,00	0,00	0,00	0,00	0,00	4.660,69
				0,00			
2020.41.3425.16012. - ELKARKIDETZA PERSONAL EVENTUAL. LANDAKO II							
1.215,03	0,00	0,00	0,00	0,00	0,00	0,00	1.215,03
				0,00			
2020.41.3425.16013. - ELKARKIDETZA PERSONAL INDEF. NO FIJO. LANDAKO II							
10.735,83	0,00	0,00	0,00	0,00	0,00	0,00	10.735,83
				0,00			
1							
1.250.760,68	0,00	0,00	0,00	0,00	0,00	0,00	1.250.760,68
				0,00			
2020.41.3425.20201. - ARRENDAMIENTOS DE MAQUINARIA.							
2.500,00	0,00	0,00	0,00	0,00	0,00	0,00	2.500,00
				0,00			

Inicial	Habilitaciones de crédito	Incorporaciones de crédito	Bajas por anulación	Transferencias de créditos	Créditos adicionales	Total Modificaciones	Definitivo
<b>2020.41.3425.21101. - REP., MANT. Y CONSERV. EDIF. LANDAKO II (PREVENTIV</b>							
90.000,00	0,00	1.349,80	0,00	0,00	0,00	1.349,80	91.349,80
				0,00			
<b>2020.41.3425.21102. - REP., MANT. Y CONSERV. EDIF. LANDAKO II (CORRECTIV</b>							
130.000,00	0,00	0,00	0,00	0,00	0,00	0,00	130.000,00
				0,00			
<b>2020.41.3425.22101. - ENERGIA ELECTRICA. LANDAKO II.</b>							
168.276,52	0,00	0,00	0,00	0,00	0,00	0,00	168.276,52
				0,00			
<b>2020.41.3425.22102. - SUMINISTRO DE AGUA. LANDAKO II</b>							
30.000,00	0,00	0,00	0,00	0,00	0,00	0,00	30.000,00
				0,00			
<b>2020.41.3425.22103. - COMBUSTIBLES (GAS, FUEL,...). LANDAKO II.</b>							
155.000,00	0,00	0,00	0,00	0,00	0,00	0,00	155.000,00
				0,00			
<b>2020.41.3425.22104. - CARBURANTES. LANDAKO II.</b>							
500,00	0,00	0,00	0,00	0,00	0,00	0,00	500,00
				0,00			
<b>2020.41.3425.22108. - PROD. FARMACEUTICOS Y HOMODERIVADOS. LANDAKO II.</b>							
500,00	0,00	0,00	0,00	0,00	0,00	0,00	500,00
				0,00			
<b>2020.41.3425.22109. - PRODUCTOS DE LIMPIEZA Y ASEO. LANDAKO II</b>							
2.500,00	0,00	0,00	0,00	0,00	0,00	0,00	2.500,00
				0,00			
<b>2020.41.3425.22110. - MATERIAL TÉCN. Y ESPECIAL. LANDAKO II (DEPORTIVO)</b>							
15.000,00	0,00	1.694,14	0,00	0,00	0,00	1.694,14	16.694,14
				0,00			
<b>2020.41.3425.22111. - MATERIAL TÉCN. Y ESPECIAL. LANDAKO II (QUIMICOS)</b>							
20.000,00	0,00	0,00	0,00	0,00	0,00	0,00	20.000,00
				0,00			
<b>2020.41.3425.22112. - MATERIAL TÉCN. Y ESPECIAL. LANDAKO II (OTROS)</b>							
3.000,00	0,00	0,00	0,00	0,00	0,00	0,00	3.000,00
				0,00			
<b>2020.41.3425.22201. - TELEFONO. LANDAKO II</b>							
1.700,00	0,00	0,00	0,00	0,00	0,00	0,00	1.700,00
				0,00			
<b>2020.41.3425.22701. - LIMPIEZA. LANDAKO II</b>							
146.973,51	104.614,64	0,00	0,00	0,00	0,00	104.614,64	251.588,15
				0,00			
<b>2020.41.3425.22707. - ESTUDIOS Y TRABAJOS TECNICOS. LANDAKO II</b>							
3.000,00	0,00	0,00	0,00	0,00	0,00	0,00	3.000,00
				0,00			
2							
768.950,03	104.614,64	3.043,94	0,00	0,00	0,00	107.658,58	876.608,61
				0,00			
<b>2020.41.3425.62203. - EDIFICIOS. LANDAKO II.</b>							
0,00	0,00	35.268,91	0,00	0,00	13.126,99	48.395,90	48.395,90
				0,00			
6							
0,00	0,00	35.268,91	0,00	0,00	13.126,99	48.395,90	48.395,90
				0,00			
<b>Total Programa: 3425</b>							
2.019.710,71	104.614,64	38.312,85	0,00	0,00	13.126,99	156.054,48	2.175.765,19
				0,00			
<b>Programa: 3426</b>							
<b>2020.41.3426.21101. - REP., MANT. Y CONSERV. EDIF. S.FAUSTO (PREVENTIVO)</b>							
1.500,00	0,00	93,65	0,00	0,00	0,00	93,65	1.593,65
				0,00			
<b>2020.41.3426.21102. - REP., MANT. Y CONSERV. EDIF. S.FAUSTO (CORRECTIVO)</b>							
4.000,00	0,00	0,00	0,00	0,00	0,00	0,00	4.000,00
				0,00			
<b>2020.41.3426.22101. - ENERGIA ELECTRICA. S.FAUSTO</b>							
2.378,68	0,00	0,00	0,00	0,00	0,00	0,00	2.378,68
				0,00			

Inicial	Habilitaciones de crédito	Incorporaciones de crédito	Bajas por anulación	Transferencias de créditos	Créditos adicionales	Total Modificaciones	Definitivo
<b>2020.41.3426.22102. - SUMINISTRO DE AGUA. S.FAUSTO</b>							
500,00	0,00	0,00	0,00	0,00	0,00	0,00	500,00
				0,00			
<b>2020.41.3426.22701. - LIMPIEZA. S.FAUSTO</b>							
17.500,00	0,00	0,00	0,00	0,00	0,00	0,00	17.500,00
				0,00			
<b>2020.41.3426.22707. - ESTUDIOS Y TRABAJOS TECNICOS. S.FAUSTO</b>							
500,00	0,00	0,00	0,00	0,00	0,00	0,00	500,00
				0,00			
2							
26.378,68	0,00	93,65	0,00	0,00	0,00	93,65	26.472,33
				0,00			
<b>2020.41.3426.62203. - EDIFICIOS. FRONTÓN SAN FAUSTO</b>							
0,00	0,00	0,00	0,00	0,00	6.439,23	6.439,23	6.439,23
				0,00			
6							
0,00	0,00	0,00	0,00	0,00	6.439,23	6.439,23	6.439,23
				0,00			
<b>Total Programa: 3426</b>							
26.378,68	0,00	93,65	0,00	0,00	6.439,23	6.532,88	32.911,56
				0,00			

### Total General

Inicial	Habilitaciones de crédito	Incorporaciones de crédito	Bajas por anulación	Transferencias de créditos	Créditos adicionales	Total Modificaciones	Definitivo
3.813.377,82	114.297,02	61.285,18	0,00	0,00	110.446,77	286.028,97	4.099.406,79
				0,00			



DURANGO  
**Kirolak**

## **Durango Kirolak**

**AURREKONTU-GASTUAK  
GASTOS PRESUPUESTARIOS**

**URTEKOAK  
CORRIENTES**

**Kreditu-aldaketen grafikoa  
Gráfico de modificaciones de crédito**

**31/12/2020**



# DURANGO KIROLAK - 2020

MODIFICACIONES PRESUPUESTARIAS (GASTOS)

11-feb-21

Credito Inicial	Credito Modificaciones	Credito Total	Credito Extraordinario	Credito Suplemento	Ampliacion Credito	Tranf. Positivas	Transf. Negativas	Inc. Remanente	Credito Gene.	Bajas
3.813.377,82	286.028,97	4.099.406,79	110.446,77	0,00	0,00	0,00	0,00	61.285,18	114.297,02	0,00

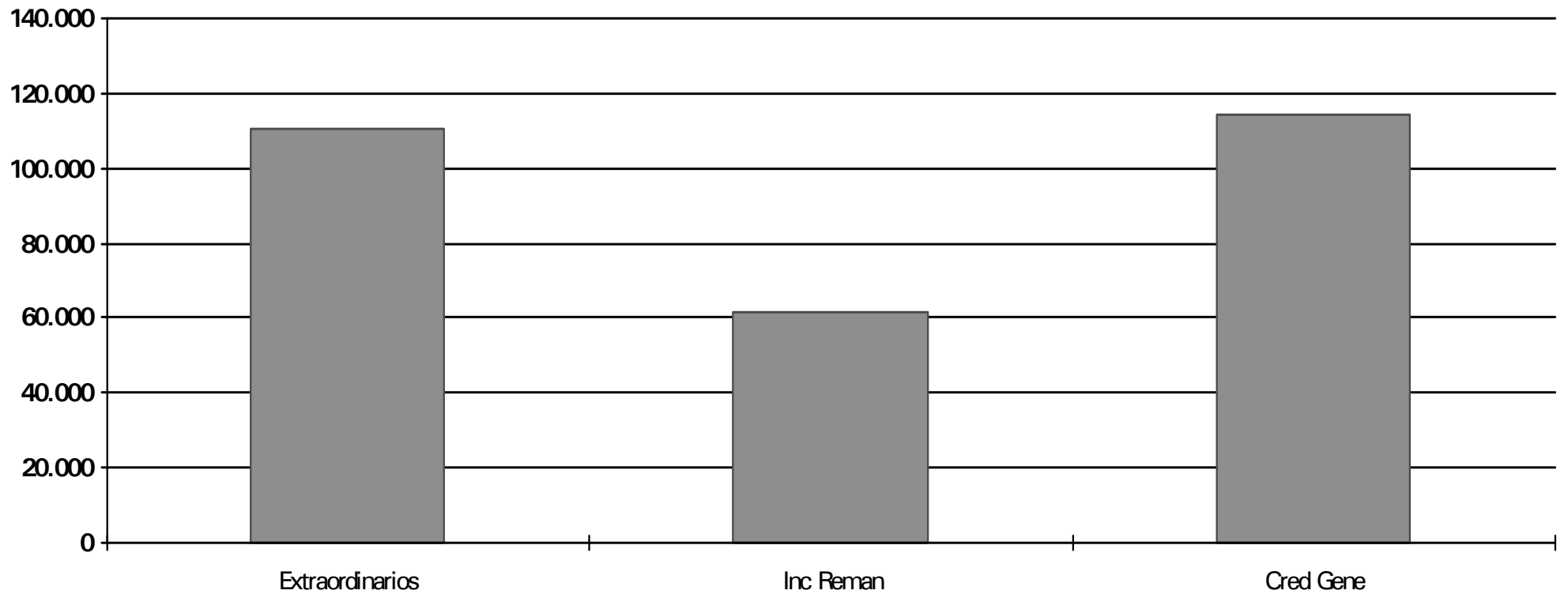







DURANGO  
**Kirolak**

## **Durango Kirolak**

**AURREKONTU-GASTUAK  
GASTOS PRESUPUESTARIOS**

**ITXITAKOAK  
CERRADOS**

**Urtea/Partida  
Año/Partida**

**31/12/2020**



# DURANGO KIROLAK - 2020

ESTADO DE LOS PRESUPUESTOS CERRADOS DE GASTOS A DIA 31/12/2020

PARTIDA	SALDO INICIAL A 1 DE ENERO	RECTIFICACIONES	TOTALES		
	Obligaciones	Obligaciones	Obligaciones	Pagos Ordenados	O's Pendientes
	Pagos	Pagos	Pagos	Pagos Realizados	P's Pendientes
<b>2018</b>					
41 3425 20201 ARRENDAMIENTOS DE MAQUINARIA.	0.00	0.00	0.00	0.00	0.00
<b>Total Ppto: 2018</b>	<b>0.00</b>	<b>0.00</b>	<b>0.00</b>	<b>0.00</b>	<b>0.00</b>
<b>2019</b>					
41 3421 16001 SEGURIDAD SOCIAL LABORALES. DK	0.00	0.00	0.00	0.00	0.00
41 3422 16001 SEGURIDAD SOCIAL LABORALES. Z.TABIRA	2.563,81	0.00	2.563,81	2.563,81	0.00
41 3425 16001 SEGURIDAD SOCIAL LABORALES. LANDAK	0.00	0.00	0.00	0.00	0.00
41 3425 16002 SEGURIDAD SOCIAL FUNCIONARIOS CARRE	1.111,24	0.00	1.111,24	1.111,24	0.00
41 3422 16003 SEGURIDAD SOCIAL EVENTUALES. Z.TABIR	0.00	0.00	0.00	0.00	0.00
41 3425 16003 SEGURIDAD SOCIAL EVENTUALES. LANDA	5.891,92	0.00	5.891,92	5.891,92	0.00
41 3425 16004 ELKARKIDETZA PERSONAL FUNC. CARRER	0.00	0.00	0.00	0.00	0.00
41 3425 16006 SEGURIDAD SOCIAL FUNC.CARRERA INTER	689,92	0.00	689,92	689,92	0.00
41 3421 16007 SEGURIDAD SOCIAL INDEF. NO FIJO. DK	0.00	0.00	0.00	0.00	0.00
41 3422 16007 SEGURIDAD SOCIAL INDEF. NO FIJO. Z.TAB	3.994,87	0.00	3.994,87	3.994,87	0.00
41 3423 16007 SEGURIDAD SOCIAL INDEF. NO FIJO. LAND	0.00	0.00	0.00	0.00	0.00
41 3425 16007 SEGURIDAD SOCIAL INDEF. NO FIJO. LAND	8.150,42	0.00	8.150,42	8.150,42	0.00
41 3421 16011 ELKARKIDETZA PERSONAL LABORAL FIJO.	0.00	0.00	0.00	0.00	0.00
	168,52	0.00	168,52	168,52	0.00
	0.00	0.00	0.00	0.00	0.00
	980,58	0.00	980,58	980,58	0.00
	1.189,56	0.00	1.189,56	1.189,56	0.00
	0.00	0.00	0.00	0.00	0.00
	1.742,98	0.00	1.742,98	1.742,98	0.00
	0.00	0.00	0.00	0.00	0.00
	1.084,32	0.00	1.084,32	1.084,32	0.00
	0.00	0.00	0.00	0.00	0.00
	10.772,95	0.00	10.772,95	10.772,95	0.00
	0.00	0.00	0.00	0.00	0.00
	456,98	0.00	456,98	456,98	0.00

PARTIDA	SALDO INICIAL A 1 DE ENERO	RECTIFICACIONES	TOTALES		
	Obligaciones	Obligaciones	Obligaciones	Pagos Ordenados	O's Pendientes
	Pagos	Pagos	Pagos	Pagos Realizados	P's Pendientes
41 3422 16011 ELKARKIDETZA PERSONAL LABORAL FIJO.	0,00 140,86	0,00 0,00	0,00 140,86	0,00 140,86	0,00 0,00
41 3425 16011 ELKARKIDETZA PERSONAL LABORAL FIJO.	0,00 814,94	0,00 0,00	0,00 814,94	0,00 814,94	0,00 0,00
41 3425 16012 ELKARKIDETZA PERSONAL EVENTUAL. LAN	0,00 337,04	0,00 0,00	0,00 337,04	0,00 337,04	0,00 0,00
41 3421 16013 ELKARKIDETZA PERSONAL INDEF. NO FIJO.	0,00 168,52	0,00 0,00	0,00 168,52	0,00 168,52	0,00 0,00
41 3422 16013 ELKARKIDETZA PERSONAL INDEF. NO FIJO.	0,00 140,86	0,00 0,00	0,00 140,86	0,00 140,86	0,00 0,00
41 3423 16013 ELKARKIDETZA PERSONAL INDEF. NO FIJO.	0,00 140,86	0,00 0,00	0,00 140,86	0,00 140,86	0,00 0,00
41 3425 16013 ELKARKIDETZA PERSONAL INDEF. NO FIJO.	0,00 1.292,84	0,00 0,00	0,00 1.292,84	0,00 1.292,84	0,00 0,00
41 3425 20201 ARRENDAMIENTOS DE MAQUINARIA.	0,00 0,00	0,00 0,00	0,00 0,00	0,00 0,00	0,00 0,00
<b>Total Ppto: 2019</b>	<b>0,00</b>	<b>0,00</b>	<b>0,00</b>	<b>0,00</b>	<b>0,00</b>
	<b>41.833,99</b>	<b>0,00</b>	<b>41.833,99</b>	<b>41.833,99</b>	<b>0,00</b>
<b>Total General:</b>	<b>0,00</b>	<b>0,00</b>	<b>0,00</b>	<b>0,00</b>	<b>0,00</b>
	<b>41.833,99</b>	<b>0,00</b>	<b>41.833,99</b>	<b>41.833,99</b>	<b>0,00</b>



DURANGO  
**Kirolak**

## **Durango Kirolak**

### **AURREKONTU-GASTUAK GASTOS PRESUPUESTARIOS**

**Konpromiso-kredituak  
Créditos de Compromiso**

**31/12/2020**



# DURANGO KIROLAK

## 2020

PARTIDA					OPER.	NOMTERCERO	DESCRIPCIÓN	2021	2022	2023	2024
41	3422	21101	ADRCFU	GIROA, S.A		TG: 2021. CLIMATIZACIÓN. PREVENTIVO.	9.256,87	0,00	0,00	0,00	
41	3422	21101	ADFUT2	GIROA, S.A		TG: 2022. CLIMATIZACIÓN. PREVENTIVO.	0,00	6.942,65	0,00	0,00	
41	3422	21101	RCFUT1			TP: 2021. LEGIONELÓISIS Y CONTROL HIGIÉNICO DE SUPERFICIES.	8.333,93	0,00	0,00	0,00	
41	3422	21101	RCFUT2			TP: 2022. LEGIONELÓISIS Y CONTROL HIGIÉNICO DE SUPERFICIES.	0,00	10.000,72	0,00	0,00	
41	3422	21101	RCFUT3			TP: 2023. LEGIONELÓISIS Y CONTROL HIGIÉNICO DE SUPERFICIES.	0,00	0,00	1.666,79	0,00	
41	3422	21102	ADRCFU	GIROA, S.A		TG: 2021. CLIMATIZACIÓN. CORRECTIVO.	8.107,00	0,00	0,00	0,00	
41	3422	21102	ADFUT2	GIROA, S.A		TG: 2022. CLIMATIZACIÓN. CORRECTIVO.	0,00	6.080,25	0,00	0,00	
41	3423	21101	ADRCFU	GIROA, S.A		L1: 2021. CLIMATIZACIÓN. PREVENTIVO.	5.071,16	0,00	0,00	0,00	
41	3423	21101	ADFUT2	GIROA, S.A		L1: 2022. CLIMATIZACIÓN. PREVENTIVO.	0,00	3.803,37	0,00	0,00	
41	3423	21101	RCFUT1			L1: 2021. LEGIONELÓISIS Y CONTROL HIGIÉNICO DE SUPERFICIES.	5.620,43	0,00	0,00	0,00	
41	3423	21101	RCFUT2			L1: 2022. LEGIONELÓISIS Y CONTROL HIGIÉNICO DE SUPERFICIES.	0,00	6.744,51	0,00	0,00	
41	3423	21101	RCFUT3			L1: 2023. LEGIONELÓISIS Y CONTROL HIGIÉNICO DE SUPERFICIES.	0,00	0,00	1.124,09	0,00	
41	3423	21102	ADRCFU	GIROA, S.A		L1: 2021. CLIMATIZACIÓN. CORRECTIVO.	5.445,00	0,00	0,00	0,00	
41	3423	21102	ADFUT2	GIROA, S.A		L1: 2022. CLIMATIZACIÓN. CORRECTIVO.	0,00	4.083,75	0,00	0,00	
41	3424	21101	ADRCFU	GIROA, S.A		FE: 2021. CLIMATIZACIÓN. PREVENTIVO.	1.207,42	0,00	0,00	0,00	
41	3424	21101	ADFUT2	GIROA, S.A		FE: 2022. CLIMATIZACIÓN. PREVENTIVO.	0,00	905,57	0,00	0,00	
41	3424	21101	RCFUT1			FE: 2021. LEGIONELÓISIS Y CONTROL HIGIÉNICO DE SUPERFICIES.	990,46	0,00	0,00	0,00	
41	3424	21101	RCFUT2			FE: 2022. LEGIONELÓISIS Y CONTROL HIGIÉNICO DE SUPERFICIES.	0,00	1.188,55	0,00	0,00	
41	3424	21101	RCFUT3			FE: 2023. LEGIONELÓISIS Y CONTROL HIGIÉNICO DE SUPERFICIES.	0,00	0,00	198,09	0,00	
41	3424	21102	ADRCFU	GIROA, S.A		FE: 2021. CLIMATIZACIÓN. CORRECTIVO.	484,00	0,00	0,00	0,00	
41	3424	21102	ADFUT2	GIROA, S.A		FE: 2022. CLIMATIZACIÓN. CORRECTIVO.	0,00	363,00	0,00	0,00	

PARTIDA		OPER.	NOMTERCERO	DESCRIPCIÓN	2021	2022	2023	2024	
41	3425	20201	ADFUT1	CAIXARENTING, S.A.	L2: 2021. RENTING EQUIPOS DE GIMNASIA (BIKE CORNER).	2.478,85	0,00	0,00	0,00
41	3425	20201	ADFUT2	CAIXARENTING, S.A.	L2: 2022. RENTING EQUIPOS DE GIMNASIA. (BIKE CORNER).	0,00	2.478,85	0,00	0,00
41	3425	20201	ADFUT3	CAIXARENTING, S.A.	L2: 2023. RENTING EQUIPOS DE GIMNASIA (BIKE CORNER).	0,00	0,00	619,71	0,00
41	3425	21101	ADRCFU	GIROA, S.A	L2: 2021. CLIMATIZACIÓN. PREVENTIVO.	16.662,37	0,00	0,00	0,00
41	3425	21101	ADFUT2	GIROA, S.A	L2: 2022. CLIMATIZACIÓN. PREVENTIVO.	0,00	12.496,78	0,00	0,00
41	3425	21101	RCFUT1		L2: 2021. LEGIONELÓISIS Y CONTROL HIGIÉNICO DE SUPERFICIES.	15.501,53	0,00	0,00	0,00
41	3425	21101	RCFUT2		L2: 2022. LEGIONELÓISIS Y CONTROL HIGIÉNICO DE SUPERFICIES.	0,00	18.601,84	0,00	0,00
41	3425	21101	RCFUT3		L2: 2023. LEGIONELÓISIS Y CONTROL HIGIÉNICO DE SUPERFICIES.	0,00	0,00	3.100,31	0,00
41	3425	21102	ADRCFU	GIROA, S.A	L2: 2021. CLIMATIZACIÓN. CORRECTIVO.	34.364,00	0,00	0,00	0,00
41	3425	21102	ADFUT2	GIROA, S.A	L2: 2022. CLIMATIZACIÓN. CORRECTIVO.	0,00	25.773,00	0,00	0,00
41	3426	21101	RCFUT1		SF: 2021. LEGIONELÓISIS Y CONTROL HIGIÉNICO DE SUPERFICIES.	990,46	0,00	0,00	0,00
41	3426	21101	RCFUT2		SF: 2022. LEGIONELÓISIS Y CONTROL HIGIÉNICO DE SUPERFICIES.	0,00	1.188,55	0,00	0,00
41	3426	21101	RCFUT3		SF: 2023. LEGIONELÓISIS Y CONTROL HIGIÉNICO DE SUPERFICIES.	0,00	0,00	198,09	0,00
					114.513,48	100.651,39	0,00	0,00	





DURANGO  
**Kirolak**

## **Durango Kirolak**

**AURREKONTUZKOAK EZ DIRENAK  
NO PRESUPUESTARIAS**

**31/12/2020**





DURANGO  
**Kirolak**

## **Durango Kirolak**

**AURREKONTUZKOAK EZ DIRENAK  
NO PRESUPUESTARIAS**

**Sailkapena Kontzeptuka  
Clasificación por Conceptos**

**31/12/2020**



# DURANGO KIROLAK - 2020

## Conceptos No Presupuestarios

Año 2020

Concepto No Presupuestario	Saldo Ini.	Debe	Haber	Saldo	D/H
20002//180 Fianzas recibidas	0,00	0,00	0,00	0,00	
20215//41915 Otros acreedores no presup. Varios	0,00	0,00	0,00	0,00	
20098//41998 Cobros anticipados IMDAC	-9.492,00	47.492,00	47.492,00	0,00	
20500//41999 FORMALIZACION PAGOS NO PRESUPUESTARIOS	0,00	1.371.321,74	1.391.321,74	20.000,00	H
10080//44980 Pagos Adelantados (IMDAC)	0,00	0,00	0,00	0,00	
10089//44989 Otros deudores no presup. Anuncios BOB reintegrabl	0,00	0,00	0,00	0,00	
10091//44991 Otros deudores no presup. Pago Nóminas (personal)	0,00	0,00	0,00	0,00	
10990//44999 Formalización Ingresos no Presupuestarios.	76,44	38.636,44	38.560,00	76,44	D
20011//4751 I.R.P.F. Retención Trabajo Personal	-61.760,44	219.561,46	281.065,91	61.504,45	H
20030//4760 Cuota del Trabajador a la Seguridad Social	-7.249,07	83.742,25	91.703,24	7.960,99	H
20050//47690 Otras Retenciones al Personal	-3.661,42	23.959,39	29.495,20	5.535,81	H
20050//47691 Otras Retenciones al Personal	0,00	0,00	0,00	0,00	
20050//47692 Otras Retenciones al Personal	0,00	0,00	0,00	0,00	
30002//5542 Ingresos en Cuentas Operativas Pdtes.Aplicación	0,00	0,00	0,00	0,00	
30001//5546 Ingresos en Caja Pendientes de Aplicación	0,00	0,00	0,00	0,00	
30010//5549 Varios a Investigar	0,00	0,00	0,00	0,00	
40001//55501 Pagos Pendientes de Aplicación	0,00	6.758,52	6.758,52	0,00	
40001//55591 Pagos Pendientes de Aplicación	0,00	0,00	0,00	0,00	
50001//556 Movimientos Internos de Tesorería	0,00	1.443.273,27	1.443.273,27	0,00	
20080//5600 Fianzas Definitivas	-1.200,00	1.800,00	1.800,00	0,00	
20002//5601 Fianzas recibidas	0,00	0,00	0,00	0,00	
<b>Totales</b>	<b>-83.286,49</b>	<b>3.236.545,07</b>	<b>3.331.469,88</b>	<b>-94.924,81</b>	<b>H</b>





DURANGO  
**Kirolak**

## **Durango Kirolak**

### **AURREKONTUZKOAK EZ DIRENAK NO PRESUPUESTARIAS**

**Aurrekontuzkoak ez diren Zordunak  
Deudores No Presupuestarios**

**31/12/2020**





**OPERACIONES NO PRESUPUESTARIAS DE TESORERIA**

## Deudores

CONCEPTO	DESCRIPCION	SALDO A 1 DE ENERO	MODIFICACIONES SALDO INICIAL	CARGOS REALIZADOS EN EJERCICIO	TOTAL DEUDORES	ABONOS REALIZADOS EN EJERCICIO	DEUDORES PDTE. COBRO EN 31/12
44999 - 10990	FORMALIZACIÓN INGRESOS NO PRESUPUEST	76,44	0,00	38.560,00	38.636,44	38.560,00	76,44
	<b>Total General:</b>	<b>76,44</b>	<b>0,00</b>	<b>38.560,00</b>	<b>38.636,44</b>	<b>38.560,00</b>	<b>76,44</b>





DURANGO  
**Kirolak**

## **Durango Kirolak**

**AURREKONTUZKOAK EZ DIRENAK  
NO PRESUPUESTARIAS**

**Aurrekontuzkoak ez diren Hartzekodunak  
Acreedores No Presupuestarios**

**31/12/2020**



**OPERACIONES NO PRESUPUESTARIAS DE TESORERIA**

## Acreedores

CONCEPTO	DESCRIPCION	SALDO A 1 DE ENERO	MODIFICACIONES SALDO INICIAL	ABONOS REALIZADOS EN EJERCICIO	TOTAL ACREEDORES	CARGOS REALIZADOS EN EJERCICIO	ACREEDORES PDTE. PAGO EN 31/12
41998 - 20098	Cobros anticipados DURANGO KIROLAK	9.492,00	0,00	38.000,00	47.492,00	47.492,00	0,00
41999 - 20500	FORMALIZACIÓN PAGOS NO PRESUPUESTARI	0,00	0,00	1.391.321,74	1.391.321,74	1.371.321,74	20.000,00
4751 - 20011	H.P.ACREEDOR POR RETENCIONES PRACTICA	61.760,44	0,00	219.305,47	281.065,91	219.561,46	61.504,45
4760 - 20030	SEGURIDAD SOCIAL.	7.249,07	0,00	84.454,17	91.703,24	83.742,25	7.960,99
47690 - 20050	ELKARKIDETZA-OTRAS RETEN.AL PERSONAL	3.661,42	0,00	25.833,78	29.495,20	23.959,39	5.535,81
5600 - 20080	FIANZAS DEFINITIVAS	1.200,00	0,00	600,00	1.800,00	1.800,00	0,00
<b>Total General:</b>		<b>83.362,93</b>	<b>0,00</b>	<b>1.759.515,16</b>	<b>1.842.878,09</b>	<b>1.747.876,84</b>	<b>95.001,25</b>





DURANGO  
**Kirolak**

## **Durango Kirolak**

### **AURREKONTUZKOAK EZ DIRENAK NO PRESUPUESTARIAS**

**Aplikatu gabeko partidak. Sarrerak  
Partidas Pendientes de Aplicar. Ingresos**

**31/12/2020**





**OPERACIONES NO PRESUPUESTARIAS DE TESORERIA**

Partidas pendientes de aplicación. Ingresos

CONCEPTO	DESCRIPCION	COBROS PDTES. DE APLICACIÓN A 1 DE ENERO	MODIFICACIONES SALDO INICIAL	COBROS REALIZADOS EN EJERCICIO	TOTAL COBROS PDTES. APLICACIÓN	COBROS APLICADOS EN EJERCICIO	COBROS PDTE. APLIC. EN 31/12
<b>Total General:</b>							





DURANGO  
**Kirolak**

## **Durango Kirolak**

**AURREKONTUZKOAK EZ DIRENAK  
NO PRESUPUESTARIAS**

**Aplikatu gabeko partidak. Gastuak  
Partidas Pendientes de Aplicar. Pagos**

**31/12/2020**



**ESTADO DE SITUACION Y MOVIMIENTOS DE LAS OPERACIONES**  
**NO PRESUPUESTARIAS DE TESORERIA**

Partidas pendientes de aplicación. Pagos

CONCEPTO	DESCRIPCION	PAGOS PDTES. APLICACIÓN A 1 DE ENERO	MODIFICACIONES SALDO INICIAL	PAGOS REALIZADOS EN EJERCICIO	TOTAL PAGOS PDTES. APLICACIÓN	PAGOS APLICADOS EN EJERCICIO	PAGOS PDTES. DE APLICACIÓN A 31 DE DICIEMBRE
55501 - 40001	PAGOS PENDIENTES DE APLICACIÓN (BBK 571)	0,00	0,00	6.758,52	6.758,52	6.758,52	0,00
<b>Total General:</b>		<b>0,00</b>	<b>0,00</b>	<b>6.758,52</b>	<b>6.758,52</b>	<b>6.758,52</b>	<b>0,00</b>





DURANGO  
**Kirolak**

## **Durango Kirolak**

**GORDAILUAN JASOTAKO BALIOAK  
VALORES RECIBIDOS EN DEPÓSITO**

**31/12/2020**





**ESTADO DE VALORES RECIBIDOS EN DEPÓSITO**

CONCEPTO	DESCRIPCION	SALDO A 1 DE ENERO	MODIFICACIONES SALDO INICIAL	DEPÓSITOS RECIBIDOS EN EJERCICIO	TOTAL DEPÓSITOS RECIBIDOS	DEPÓSITOS CANCELADOS	DEPÓSITOS PENDIENTES DEVOLUCIÓN A 31 DE DICIEMBRE
70300	Otros Valores	22.310,80	0,00	0,00	22.310,80	0,00	22.310,80
70300	VALORES PERCIBIDOS POR OTROS CONCEPTOS	40.912,44	0,00	0,00	40.912,44	0,00	40.912,44
<b>TOTAL :</b>		<b>63.223,24</b>	<b>0,00</b>	<b>0,00</b>	<b>63.223,24</b>	<b>0,00</b>	<b>63.223,24</b>





DURANGO  
**Kirolak**

**Durango Kirolak**

**DIRUZAINITZA  
TESORERÍA**

**31/12/2020**





DURANGO  
**Kirolak**

## **Durango Kirolak**

**DIRUZAINITZA  
TESORERÍA**

**Kontaketa-akta  
Acta de Arqueo**

**31/12/2020**



<b>ACTA DE ARQUEO METALICO</b>			
<b>COBROS</b>		<b>PAGOS</b>	
Presupuesto Corriente	3.281.714,44	Presupuesto Corriente	3.189.876,02
Presupuesto Cerrado	5.292,29	Presupuesto Cerrado	41.833,99
Reintegros de Pago	9.132,94	Devolución de ingresos	50.114,16
<b>Suma</b>	<b>3.296.139,67</b>	<b>Suma</b>	<b>3.281.824,17</b>
Ingresos Pendientes de aplicación	0,00	Pagados Pendientes de aplicación	0,00
Movimientos internos de tesorería	1.436.514,75	Movimientos internos de tesorería	1.443.273,27
Otras operaciones no presupuestarias	1.382.965,80	Otras operaciones no presupuestarias	1.371.321,74
Ajuste por diferencias positivas de redondeo	0,00	Ajuste por diferencias negativas de redondeo	0,00
<b>Total Ingresos</b>	<b>6.115.620,22</b>	<b>Total Pagados</b>	<b>6.096.419,18</b>
<i>Existencias Iniciales</i>	<i>783.163,45</i>	<i>Existencias Finales</i>	<i>802.364,49</i>
<b>TOTAL</b>	<b>6.898.783,67</b>	<b>TOTAL</b>	<b>6.898.783,67</b>

**ESTADO DE LAS EXISTENCIAS DE TESORERIA**

CUENTA	Existencias Iniciales	Total Ingresos	Total Gastos	Existencias Finales
Caja	1.200,00	0,00	0,00	1.200,00
Bancos y cuentas operativas	963.409,45	3.330.700,49	3.297.182,38	996.927,56
Bancos y cuentas restringidas recaudación	0,00	0,00	0,00	0,00
Otras cuentas	-181.446,00	2.784.919,73	2.799.236,80	-195.763,07
<b>TOTAL</b>	<b>783.163,45</b>	<b>6.115.620,22</b>	<b>6.096.419,18</b>	<b>802.364,49</b>

En El Municipio, a Jueves 11 de Febrero de 2021

El Presidente/a,

El Interventor/a,

El Tesorero/a,







DURANGO  
**Kirolak**

## **Durango Kirolak**

**DIRUZAINITZA  
TESORERÍA**

**Izakeren egoera  
Situación de existencias**

**31/12/2020**



**ESTADO DE TESORERIA****ESTADO DE SITUACION DE EXISTENCIAS EN TESORERIA**

CTA. PGCP.	DESCRIPCION	IMPORTES			
		E. INICIALES	COBROS	PAGOS	E. FINALES
57002	Caja Máquina ES9420950036603239043481	400,00	0,00	0,00	400,00
57003	Caja Landako II ES1320950036603239043484	400,00	0,00	0,00	400,00
57004	Caja piscinas verano ES8320950036603239043485	300,00	0,00	0,00	300,00
57005	Caja Landako I ES5620950036603239043486	100,00	0,00	0,00	100,00
57101	BBK CUENTA ORDINARIA ES5920950036633239043479	963.409,45	3.330.700,49	3.297.182,38	996.927,56
	<b>TOTAL GRUPO</b>	<b>964.609,45</b>	<b>3.330.700,49</b>	<b>3.297.182,38</b>	<b>998.127,56</b>
5570	FORMALIZACIÓN.	0,00	2.692,00	2.692,00	0,00
5576	CUENTA CONTROL NÓMINAS	-5.625,35	1.345.712,98	1.340.905,00	-817,37
5579	PAGOS AGRUPADOS	-175.820,65	1.436.514,75	1.455.639,80	-194.945,70
	<b>TOTAL GRUPO</b>	<b>-181.446,00</b>	<b>2.784.919,73</b>	<b>2.799.236,80</b>	<b>-195.763,07</b>
	<b>TOTAL GENERAL</b>	<b>783.163,45</b>	<b>6.115.620,22</b>	<b>6.096.419,18</b>	<b>802.364,49</b>

Firman la presente relación en El Municipio, a Jueves 11 de Febrero de 2021

El Tesorero/a,





DURANGO  
**Kirolak**

## **Durango Kirolak**

### **DIRUZAINNTZA TESORERÍA**

**Diruzaintza-eboluzioaren grafikoa (hileko)  
Gráfico de evolución de la Tesorería (mensual)**

**31/12/2020**



# DURANGO KIROLAK - 2020

EVOLUCIÓN DE TESORERÍA (MENSUAL)

11-feb-21

	Enero	Febrero	Marzo	Abril	Mayo	Junio	Julio	Agosto	Septiembre	Octubre	Noviembre	Diciembre
<b>Cobros</b>	618.947,56	108.739,44	433.839,40	200.760,93	199.340,24	242.768,42	214.505,31	14.642,88	228.566,84	446.582,65	46.751,67	575.255,15
<b>Pagos</b>	265.299,88	224.599,53	458.755,76	252.052,45	215.139,31	286.201,60	293.861,95	189.563,09	200.155,55	348.843,43	317.636,92	245.072,91
<b>Flujo</b>	353.647,68	-115.860,09	-24.916,36	-51.291,52	-15.799,07	-43.433,18	-79.356,64	-174.920,21	28.411,29	97.739,22	-270.885,25	330.182,24

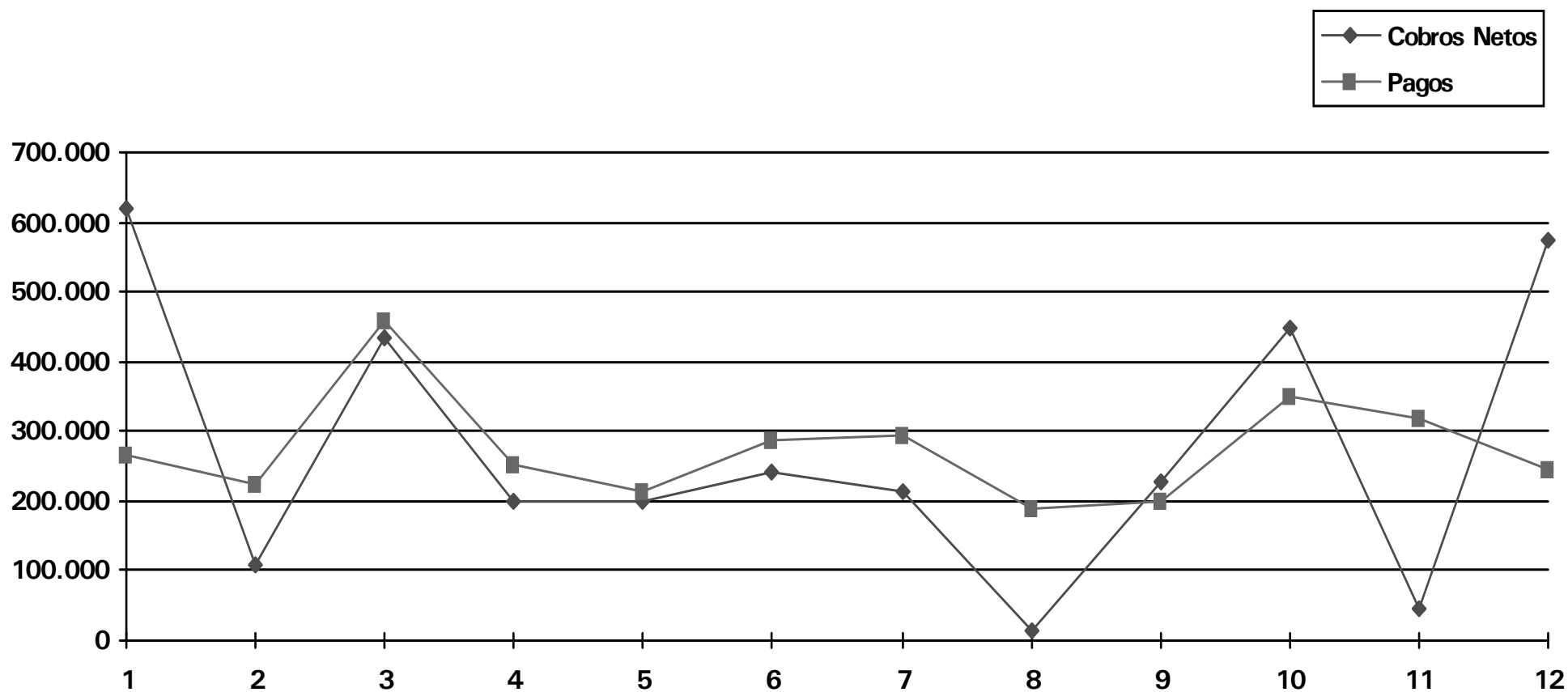







DURANGO  
**Kirolak**

## **Durango Kirolak**

### **DIRUZAINNTZA TESORERÍA**

**Diruzaintza-eboluzioaren grafikoa (bateratua)  
Gráfico de Evolución de la Tesorería (Acumulado)**

**31/12/2020**



# DURANGO KIROLAK - 2020

EVOLUCIÓN DE TESORERÍA (ACUMULADO)

11-feb-21

	Enero	Febrero	Marzo	Abril	Mayo	Junio	Julio	Agosto	Septiembre	Octubre	Noviembre	Diciembre
<b>Cobros</b>	618.947,56	727.687,00	1.161.526,40	1.362.287,33	1.561.627,57	1.804.395,99	2.018.901,30	2.033.544,18	2.262.111,02	2.708.693,67	2.755.445,34	3.330.700,49
<b>Pagos</b>	265.299,88	489.899,41	948.655,17	1.200.707,62	1.415.846,93	1.702.048,53	1.995.910,48	2.185.473,57	2.385.629,12	2.734.472,55	3.052.109,47	3.297.182,38
<b>Flujo</b>	353.647,68	237.787,59	212.871,23	161.579,71	145.780,64	102.347,46	22.990,82	-151.929,39	-123.518,10	-25.778,88	-296.664,13	33.518,11

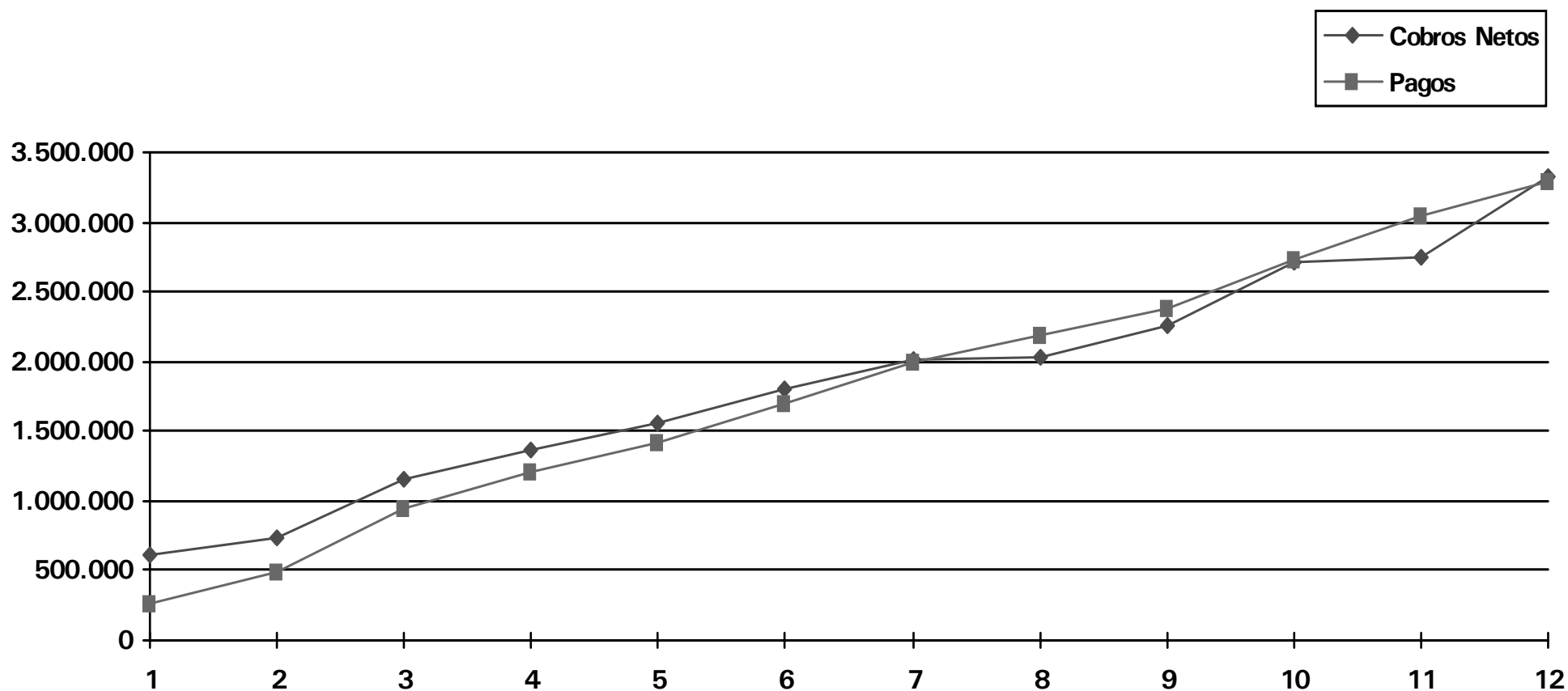





DURANGO  
**Kirolak**

## **Durango Kirolak**

**DIRUZAINITZA  
TESORERÍA**

**Diru-fluxuen egoera-orria  
Estado de Flujos de Efectivo**

**31/12/2020**



**ESTADO DE FLUJOS DE EFECTIVO**

CONCEPTOS	Ejercicio Actual	Ejercicio Anterior
<b>I. FLUJOS DE EFECTIVO DE LAS ACTIVIDADES DE GESTIÓN</b>		
A) Cobros:	<b>5.034.413,47</b>	<b>5.865.794,10</b>
1. Ingresos tributarios y cotizaciones sociales:	0,00	0,00
2. Transferencias y subvenciones recibidas	2.478.458,55	2.493.291,32
3. Ventas netas y prestaciones de servicios	754.040,15	1.424.673,80
4. Gestión de recursos recaudados por cuenta de otros entes	0,00	0,00
5. Intereses y dividendos cobrados	0,00	0,00
6. Otros Cobros	1.801.914,77	1.947.828,98
B) Pagos:	<b>4.929.368,21</b>	<b>5.852.997,84</b>
7. Gastos de Personal	1.786.563,52	1.842.585,46
8. Transferencias y subvenciones concedidas	6.000,00	3.982,50
9. Aprovisionamientos	0,00	0,00
10. Otros gastos de gestión	1.350.661,70	1.858.600,53
11. Gestión de recursos recaudados por cuenta de otros entes	0,00	0,00
12. Intereses pagados	1.506,15	2.621,75
13. Otros pagos	1.784.636,84	2.145.207,60
<b>Flujos netos de efectivo por actividades de gestión (+A-B)</b>	<b>105.045,26</b>	<b>12.796,26</b>
<b>II. FLUJOS DE EFECTIVO DE LAS ACTIVIDADES DE INVERSIÓN</b>		
C) Cobros:	<b>0,00</b>	<b>0,00</b>
1. Venta de inversiones reales	0,00	0,00
2. Venta de activos financieros	0,00	0,00
3. Otros cobros de las actividades de inversión	0,00	0,00
D) Pagos:	<b>84.644,22</b>	<b>126.479,94</b>
4. Compras de inversiones reales	84.644,22	126.479,94
5. Compra de activos financieros	0,00	0,00
6. Otros pagos de las actividades de inversión	0,00	0,00
<b>Flujos netos de efectivo por actividades de inversión (+C-D)</b>	<b>-84.644,22</b>	<b>-126.479,94</b>

## ESTADO DE FLUJOS DE EFECTIVO

CONCEPTOS	Ejercicio Actual	Ejercicio Anterior
<b>III. FLUJOS DE EFECTIVO DE LAS ACTIVIDADES DE FINANCIACIÓN</b>		
<b>E) Aumentos en el patrimonio:</b>	<b>0,00</b>	<b>0,00</b>
1. Aportaciones de la entidad o entidades propietarias.	0,00	0,00
<b>F) Pagos a la entidad o entidades propietarias.</b>	<b>0,00</b>	<b>0,00</b>
2. Devolución de aportaciones y reparto de resultados a la entidad o entidades propietarias.	0,00	0,00
<b>G) Cobros por emisión de pasivos financieros:</b>	<b>600,00</b>	<b>3.000,00</b>
3. Obligaciones y otros valores negociables	0,00	0,00
4. Préstamos recibidos	0,00	0,00
5. Otras deudas	600,00	3.000,00
<b>H) Pagos por reembolso de pasivos financieros:</b>	<b>1.800,00</b>	<b>2.400,00</b>
6. Obligaciones y otros valores negociables	0,00	0,00
7. Préstamos recibidos	0,00	0,00
8. Otras deudas	1.800,00	2.400,00
<b>Flujos netos de efectivo por actividades de financiación (+E-F+G-H)</b>	<b>-1.200,00</b>	<b>600,00</b>
<b>IV. FLUJOS DE EFECTIVO PENDIENTES DE CLASIFICACIÓN</b>		
I) Cobros pendientes de aplicación	0,00	0,00
J) Pagos pendientes de aplicación	0,00	0,00
<b>Flujos netos de efectivo pendientes de clasificación (+I-J)</b>	<b>0,00</b>	<b>0,00</b>
<b>V. EFECTO DE LAS VARIACIONES DE LOS TIPOS DE CAMBIO</b>	<b>0,00</b>	<b>0,00</b>
<b>VI. INCREMENTO/DISMINUCIÓN NETA DEL EFECTIVO Y ACTIVOS LÍQUIDOS EQUIVALENTES AL EFECTIVO (I+II+III+IV+V)</b>	<b>19.201,04</b>	<b>-113.083,68</b>
<b>Efectivo y activos líquidos equivalentes al efectivo al inicio del ejercicio</b>	<b>783.163,45</b>	<b>896.247,13</b>
<b>Efectivo y activos líquidos equivalentes al efectivo al final del ejercicio</b>	<b>802.364,49</b>	<b>783.163,45</b>





DURANGO  
**Kirolak**

## **Durango Kirolak**

**FINANTZIAZIO-DESBIDERATZEAK  
DESVIACIONES DE FINANCIACIÓN**

**31/12/2020**



**RELACIÓN DE GASTOS DE FINANCIACIÓN AFECTADA - DURANGO KIROLAK**

2020										
	<b>CONCEPTO E IMPORTE</b>	<b>GASTO AFECTADO</b>	<b>INGRESO RECONOCIDO</b>	<b>GASTO RECONOCIDO</b>	<b>INGRESO POR RECONOCER</b>	<b>GASTO POR RECONOCER</b>	<b>COEF.</b>	<b>INGRESO TEÓRICO</b>	<b>EXCESO FINANCIACIÓN</b>	<b>DEFECTO FINANCIACIÓN</b>
EJ	SUBVENCIÓN MUGIMENT									
	4.146,21	4.146,21	4.146,21	4.146,21	0,00	0,00	1,00	4.146,21	0,00	0,00
			0,00		0,00	0,00	0,00	0,00	0,00	0,00
<b>TOTALES</b>									<b>0,00</b>	<b>0,00</b>
<b>TOTALES</b>									<b>0,00</b>	<b>0,00</b>





DURANGO  
**Kirolak**

## **Durango Kirolak**

**AURREKONTU-EMAITZA  
RESULTADO PRESUPUESTARIO**

**31/12/2020**



**DURANGO KIROLAK**  
**2020**  
**Kitapena / Liquidación**

<b>Resultado Presupuestario</b>		
<b>A Del ejercicio corriente (A1-A2)</b>		<b>5.295,09</b>
A1 Derechos reconocidos	3.234.207,23	
A2 Obligaciones reconocidas	3.228.912,14	
<b>B De ejercicios cerrados (B1-B2)</b>		<b>- 238,00</b>
B1 Modificaciones de derechos reconocidos	- 238,00	
B2 Modificaciones de obligaciones reconocidas		
<b>C Resultado presupuestario (A + B)</b>		<b>5.057,09</b>
<b>D Ajustes al resultado presupuestario (D1-D2 + D3)</b>		<b>131.499,49</b>
D1 Obligaciones financiadas con remanente de tesorería	131.499,49	
D2 Desviaciones positivas de financiación imputables al ejercicio		
D3 Desviaciones negativas de financiación imputables al ejercicio		
<b>E Resultado presupuestario ajustado (C + D)</b>		<b>136.556,58</b>
<b>F Incorporación de remanentes al ejercicio posterior</b>		<b>42.549,49</b>







DURANGO  
**Kirolak**

## **Durango Kirolak**

### **AURREKONTU-EMAITZA RESULTADO PRESUPUESTARIO**

**DIRUZAINZAKO GERAKINEKIN FINANTZATUTAKO EERAGIKETAK  
OPERACIONES FINANCIADAS CON REMANENTE DE TESORERIA**

**31/12/2020**



# Durango Kirolak

## Tramitación de operaciones financiadas con Remanente

Partida 41.3421.13001-RETRIBUCIONES BAS. PERSONAL LABORAL. DK					
Tipo Ope. ADOPRPN					
TERCERO	P9803406I	DURANGO KIROLAK			
OP. PADRE		202000002928	NOMINA ATRASOS	NOMINA ATRASOS 2019PAGA: PAGA DE ATRASOS	497,38
OP. HIJA		0	ADOPRPN		497,38
OP. PADRE		202000002929	NOMINA ATRASOS	NOMINA ATRASOS 2019PAGA: PAGA DE ATRASOS	336,61
OP. HIJA		0	ADOPRPN		336,61
<b>Total</b>	<b>41.3421.13001-RETRIBUCIONES BAS. PERSONAL LABORAL. DK</b>				<b>833,99</b>

Partida 41.3421.13002-RETRIBUCIONES COMPL. PERSONAL LABORAL. DK					
Tipo Ope. ADOPRPN					
TERCERO	P9803406I	DURANGO KIROLAK			
OP. PADRE		202000002930	NOMINA ATRASOS	NOMINA ATRASOS 2019PAGA: PAGA DE ATRASOS	947,38
OP. HIJA		0	ADOPRPN		947,38
OP. PADRE		202000002931	NOMINA ATRASOS	NOMINA ATRASOS 2019PAGA: PAGA DE ATRASOS	806,47
OP. HIJA		0	ADOPRPN		806,47
<b>Total</b>	<b>41.3421.13002-RETRIBUCIONES COMPL. PERSONAL LABORAL. DK</b>				<b>1.753,85</b>

Partida 41.3421.13201-RETRIBUCIONES BAS. PERSONAL INDEF. NO FIJO. DK					
Tipo Ope. ADOPRPN					
TERCERO	P9803406I	DURANGO KIROLAK			
OP. PADRE		202000002932	NOMINA ATRASOS	NOMINA ATRASOS 2019PAGA: PAGA DE ATRASOS	325,82
OP. HIJA		0	ADOPRPN		325,82
<b>Total</b>	<b>41.3421.13201-RETRIBUCIONES BAS. PERSONAL INDEF. NO FIJO. DK</b>				<b>325,82</b>

Partida 41.3421.13202-RETRIBUCIONES COMPL. PERSONAL INDEF. NO FIJO. DK					
Tipo Ope. ADOPRPN					
TERCERO	P9803406I	DURANGO KIROLAK			
OP. PADRE		202000002933	NOMINA ATRASOS	NOMINA ATRASOS 2019PAGA: PAGA DE ATRASOS	706,44
OP. HIJA		0	ADOPRPN		706,44
<b>Total</b>	<b>41.3421.13202-RETRIBUCIONES COMPL. PERSONAL INDEF. NO FIJO. DK</b>				<b>706,44</b>

Partida 41.3421.16001-SEGURIDAD SOCIAL LABORALES. DK					
Tipo Ope. ADO					
TERCERO	P9803406I	DURANGO KIROLAK			
OP. PADRE		202000002975	NOMINA ATRASOS	AJUSTE SS NOMINA ATRASOS 2019	13,44
OP. HIJA		0	ADO		13,44
<b>Total</b>	<b>41.3421.16001-SEGURIDAD SOCIAL LABORALES. DK</b>				<b>13,44</b>

<b>Partida 41.3421.16007-SEGURIDAD SOCIAL INDEF. NO FIJO. DK</b>					
Tipo Ope. ADO					
TERCERO	Q4819004E	TESORERIA GENERAL DE LA SEGURIDAD SOCIAL			
OP. PADRE	202000002962	NOMINA ATRASOS	NOMINA ATRASOS 2019PAGA: PAGA DE ATRASOS		324,17
OP. HIJA	0	ADO			324,17
<b>Total</b>	<b>41.3421.16007-SEGURIDAD SOCIAL INDEF. NO FIJO. DK</b>				<b>324,17</b>

<b>Partida 41.3421.22603-PUBLICIDAD Y PROPAGANDA, DK</b>					
Tipo Ope. ADREM1					
TERCERO	B95339867	BITACORA GRAFICA, S.L.			
OP. PADRE	202000002587	199/19	DK: CUADRÍPTICOS (500) + MAQUETACIÓN Y COMPOSICIÓN.		356,95
OP. HIJA	202000002703	O	199/19 DK: CUADRÍPTICOS (500) MAQUETACIÓN Y COMPOSICIÓN.		356,95
<b>Total</b>	<b>41.3421.22603-PUBLICIDAD Y PROPAGANDA, DK</b>				<b>356,95</b>

<b>Partida 41.3421.62203-EDIFICIOS.</b>					
Tipo Ope. ADREM1					
TERCERO	A48093421	CONSTRUCCIONES LASUEN,S.A.			
OP. PADRE	202000002589	190/19	TP: REPARAR TUBERÍA DE SANEAMIENTO (MC06/19).		7.212,69
OP. HIJA	202000002706	O	190/19 TP: REPARAR TUBERÍA DEANEAMIENTO (MC06/19).		7.212,69
<b>Total</b>	<b>41.3421.62203-EDIFICIOS.</b>				<b>7.212,69</b>

<b>Partida 41.3422.13001-RETRIBUCIONES BAS. PERSONAL LABORAL. Z.TABIRA</b>					
Tipo Ope. ADOPRPN					
TERCERO	P9803406I	DURANGO KIROLAK			
OP. PADRE	202000002934	NOMINA ATRASOS	NOMINA ATRASOS 2019PAGA: PAGA DE ATRASOS		317,94
OP. HIJA	0	ADOPRPN			317,94
<b>Total</b>	<b>41.3422.13001-RETRIBUCIONES BAS. PERSONAL LABORAL. Z.TABIRA</b>				<b>317,94</b>

<b>Partida 41.3422.13002-RETRIBUCIONES COMPL. PERSONAL LABORAL. Z.TABIRA</b>					
Tipo Ope. ADOPRPN					
TERCERO	P9803406I	DURANGO KIROLAK			
OP. PADRE	202000002935	NOMINA ATRASOS	NOMINA ATRASOS 2019PAGA: PAGA DE ATRASOS		508,83
OP. HIJA	0	ADOPRPN			508,83
<b>Total</b>	<b>41.3422.13002-RETRIBUCIONES COMPL. PERSONAL LABORAL. Z.TABIRA</b>				<b>508,83</b>

<b>Partida 41.3422.13101-RETRIBUCIONES BAS. PERSONAL EVENTUAL. Z.TABIRA</b>					
Tipo Ope. ADOPRPN					
TERCERO	P9803406I	DURANGO KIROLAK			
OP. PADRE	202000002936	NOMINA ATRASOS	NOMINA ATRASOS 2019PAGA: PAGA DE ATRASOS		674,86
OP. HIJA	0	ADOPRPN			674,86
<b>Total</b>	<b>41.3422.13101-RETRIBUCIONES BAS. PERSONAL EVENTUAL. Z.TABIRA</b>				<b>674,86</b>

<b>Partida 41.3422.13102-RETRIBUCIONES COMPL. PERSONAL EVENTUAL. Z.TABIRA</b>					
Tipo Ope. ADOPRPN					
TERCERO	P9803406I	DURANGO KIROLAK			
OP. PADRE	202000002937	NOMINA ATRASOS	NOMINA ATRASOS 2019PAGA: PAGA DE ATRASOS		1.752,30
OP. HIJA	0	ADOPRPN			1.752,30
<b>Total</b>	<b>41.3422.13102-RETRIBUCIONES COMPL. PERSONAL EVENTUAL. Z.TABIRA</b>				<b>1.752,30</b>

<b>Partida 41.3422.13201-RETRIBUCIONES BAS. PERS. INDEF. NO FIJO. Z.TABIRA</b>					
Tipo Ope. ADOPRPN					
TERCERO	P9803406I	DURANGO KIROLAK			
OP. PADRE	202000002938	NOMINA ATRASOS	NOMINA ATRASOS 2019PAGA: PAGA DE ATRASOS		376,77
OP. HIJA	0	ADOPRPN			376,77
<b>Total</b>	<b>41.3422.13201-RETRIBUCIONES BAS. PERS. INDEF. NO FIJO. Z.TABIRA</b>				<b>376,77</b>

<b>Partida 41.3422.13202-RETRIBUCIONES COMP. PERS. INDEF. NO FIJO. Z.TABIRA</b>					
Tipo Ope. ADOPRPN					
TERCERO	P9803406I	DURANGO KIROLAK			
OP. PADRE	202000002939	NOMINA ATRASOS	NOMINA ATRASOS 2019PAGA: PAGA DE ATRASOS		862,40
OP. HIJA	0	ADOPRPN			862,40
<b>Total</b>	<b>41.3422.13202-RETRIBUCIONES COMP. PERS. INDEF. NO FIJO. Z.TABIRA</b>				<b>862,40</b>

<b>Partida 41.3422.16001-SEGURIDAD SOCIAL LABORALES. Z.TABIRA</b>					
Tipo Ope. ADO					
TERCERO	Q4819004E	TESORERIA GENERAL DE LA SEGURIDAD SOCIAL			
OP. PADRE	202000002963	NOMINA ATRASOS	NOMINA ATRASOS 2019PAGA: PAGA DE ATRASOS		293,14
OP. HIJA	0	ADO			293,14
<b>Total</b>	<b>41.3422.16001-SEGURIDAD SOCIAL LABORALES. Z.TABIRA</b>				<b>293,14</b>

<b>Partida 41.3422.16003-SEGURIDAD SOCIAL EVENTUALES. Z.TABIRA</b>					
Tipo Ope. ADO					
TERCERO	Q4819004E	TESORERIA GENERAL DE LA SEGURIDAD SOCIAL			
OP. PADRE	202000002964	NOMINA ATRASOS	NOMINA ATRASOS 2019PAGA: PAGA DE ATRASOS		883,50
OP. HIJA	0	ADO			883,50
<b>Total</b>	<b>41.3422.16003-SEGURIDAD SOCIAL EVENTUALES. Z.TABIRA</b>				<b>883,50</b>

<b>Partida 41.3422.16007-SEGURIDAD SOCIAL INDEF. NO FIJO. Z.TABIRA</b>					
Tipo Ope. ADO					
TERCERO	Q4819004E	TESORERIA GENERAL DE LA SEGURIDAD SOCIAL			
OP. PADRE	202000002965	NOMINA ATRASOS	NOMINA ATRASOS 2019PAGA: PAGA DE ATRASOS		453,62
OP. HIJA	0	ADO			453,62
<b>Total</b>	<b>41.3422.16007-SEGURIDAD SOCIAL INDEF. NO FIJO. Z.TABIRA</b>				<b>453,62</b>

Partida 41.3422.21101-REP., MANT. Y CONSERV. EDIF. Z.TABIRA (PREVENTIVO)						
Tipo Ope. ADREM1						
TERCERO	A48103212	UNION INTERNACIONAL DE LIMPIEZA, S.A.				
OP. PADRE	202000002595	15.1	TP: 2019. CONTROL LEGIONELÓSI Y CONTROL HIGIÉNICO DE SUPERFICIES.		513,86	
OP. HIJA	202000002707	O	15.1 TP: DIC. CONTROL LEGIONLÓSI Y CONTROL HIGIÉNICO DE SUPERFICIES.		513,86	
OP. PADRE	202000002597	15.1	TC: 2019. CONTROL LEGIONELÓSI Y CONTROL HIGIÉNICO DE SUPERFICIES.		276,89	
OP. HIJA	202000002708	O	15.1 TC: DIC. CONTROL LEGIONLÓSI Y CONTROL HIGIÉNICO DE SUPERFICIES.		276,49	
TERCERO	A48178024	SERCOIN SISTEMAS DE SEGURIDAD, S.A.				
OP. PADRE	202000002591	01/2020/MC	TC: 2019. EXTINCIÓN.		139,08	
OP. HIJA	202000004982	O	REC-41.10 TC: 2019. EXTINCIÓN.		139,08	
OP. PADRE	202000002593	41.13	UI: 2019. INTRUSIÓN.		399,30	
OP. HIJA	202000002704	O	41.13 UI: 2019. INTRUSIÓN.		399,30	
<b>Total</b>	<b>41.3422.21101-REP., MANT. Y CONSERV. EDIF. Z.TABIRA (PREVENTIVO)</b>				<b>1.328,73</b>	

Partida 41.3422.62203-EDIFICIOS. Z.TABIRA						
Tipo Ope. AD						
TERCERO	A48178024	SERCOIN SISTEMAS DE SEGURIDAD, S.A.				
OP. PADRE	202000004405	125/20	TG: VESTUARIOS. SISTEMA INTRUSIÓN. INSTALACIÓN (03/MC/2020).		4.214,12	
OP. HIJA	202000009910	O	125/20 TG: VESTUARIOS. SISTEMAINTRUSIÓN. INSTALACIÓN		4.214,12	
TERCERO	B95745360	CALDERERIA ASTOLA, S.L.				
OP. PADRE	202000004404	124/20	TC: REFORMA BARANDILLAS GRADA EXTERIOR. 03/MC/2020.		15.231,48	
OP. HIJA	202000008054	O	124/20 TC: REFORMA BARANDILLASGRADA EXTERIOR.		12.516,24	
TERCERO	B95851762	FONTANERIA Y CALEFACCION ANDRADE, S.L.				
OP. PADRE	202000004406	126/20	TP: MONTAJE FUENTE EXTERIOR.		4.136,54	
OP. HIJA	202000006723	O	126/20 TP: MONTAJE FUENTE EXTERIOR. (03/MC/2020).		4.136,54	
Tipo Ope. ADREM1						
TERCERO	B48550149	SUMINISTROS DE MATERIAL ELECTRICO IBAIZABAL, S.L.				
OP. PADRE	202000002599	198/19	TP. REPARACIÓN CUADRO ELÉCTRICO (MC08/19).		6.064,93	
OP. HIJA	202000002701	O	198/19 TP. REPARACIÓN CUADRO EÉCTRICO (MC08/19).		6.064,93	
<b>Total</b>	<b>41.3422.62203-EDIFICIOS. Z.TABIRA</b>				<b>26.931,83</b>	

Partida 41.3423.13101-RETRIBUCIONES BAS. PERSONAL EVENTUAL. LANDAKO I						
Tipo Ope. ADOPRPN						
TERCERO	P9803406I	DURANGO KIROLAK				
OP. PADRE	202000002940	NOMINA ATRASOS	NOMINA ATRASOS 2019PAGA: PAGA DE ATRASOS		13,95	
OP. HIJA		O ADOPRPN			13,95	
<b>Total</b>	<b>41.3423.13101-RETRIBUCIONES BAS. PERSONAL EVENTUAL. LANDAKO I</b>				<b>13,95</b>	

<b>Partida 41.3423.13102-RETRIBUCIONES COMPL. PERSONAL EVENTUAL. LANDAKO I</b>					
Tipo Ope. ADOPRPN					
TERCERO	P9803406I	DURANGO KIROLAK			
OP. PADRE	202000002941	NOMINA ATRASOS	NOMINA ATRASOS 2019PAGA: PAGA DE ATRASOS		40,82
OP. HIJA	0	ADOPRPN			40,82
<b>Total</b>	<b>41.3423.13102-RETRIBUCIONES COMPL. PERSONAL EVENTUAL. LANDAKO I</b>				<b>40,82</b>

<b>Partida 41.3423.13201-RETRIBUCIONES BAS. PERS. INDEF. NO FIJO. LANDAKO I</b>					
Tipo Ope. ADOPRPN					
TERCERO	P9803406I	DURANGO KIROLAK			
OP. PADRE	202000002942	NOMINA ATRASOS	NOMINA ATRASOS 2019PAGA: PAGA DE ATRASOS		259,28
OP. HIJA	0	ADOPRPN			259,28
<b>Total</b>	<b>41.3423.13201-RETRIBUCIONES BAS. PERS. INDEF. NO FIJO. LANDAKO I</b>				<b>259,28</b>

<b>Partida 41.3423.13202-RETRIBUCIONES COM. PERS. INDEF. NO FIJO. LANDAKO I</b>					
Tipo Ope. ADOPRPN					
TERCERO	P9803406I	DURANGO KIROLAK			
OP. PADRE	202000002943	NOMINA ATRASOS	NOMINA ATRASOS 2019PAGA: PAGA DE ATRASOS		530,39
OP. HIJA	0	ADOPRPN			530,39
<b>Total</b>	<b>41.3423.13202-RETRIBUCIONES COM. PERS. INDEF. NO FIJO. LANDAKO I</b>				<b>530,39</b>

<b>Partida 41.3423.16003-SEGURIDAD SOCIAL EVENTUALES. LANDAKO I</b>					
Tipo Ope. ADO					
TERCERO	Q4819004E	TESORERIA GENERAL DE LA SEGURIDAD SOCIAL			
OP. PADRE	202000002966	NOMINA ATRASOS	NOMINA ATRASOS 2019PAGA: PAGA DE ATRASOS		20,43
OP. HIJA	0	ADO			20,43
<b>Total</b>	<b>41.3423.16003-SEGURIDAD SOCIAL EVENTUALES. LANDAKO I</b>				<b>20,43</b>

<b>Partida 41.3423.16007-SEGURIDAD SOCIAL INDEF. NO FIJO. LANDAKO I</b>					
Tipo Ope. ADO					
TERCERO	Q4819004E	TESORERIA GENERAL DE LA SEGURIDAD SOCIAL			
OP. PADRE	202000002967	NOMINA ATRASOS	NOMINA ATRASOS 2019PAGA: PAGA DE ATRASOS		288,99
OP. HIJA	0	ADO			288,99
<b>Total</b>	<b>41.3423.16007-SEGURIDAD SOCIAL INDEF. NO FIJO. LANDAKO I</b>				<b>288,99</b>

<b>Partida 41.3423.21101-REP., MANT. Y CONSERV. EDIF. LANDAKO I (PREVENTIVO)</b>					
Tipo Ope. ADREM1					
TERCERO	A48103212	UNION INTERNACIONAL DE LIMPIEZA, S.A.			
OP. PADRE	202000002601	15.2	L1: 2019. CONTROL LEGIONELÓISIS Y CONTROL HIGIÉNICO DE SUPERFICIES.		535,99
OP. HIJA	202000002709	O	15.2 L1: DIC. CONTROL LEGIONLÓISIS Y CONTROL HIGIÉNICO DE SUPERFICIES.		535,99
<b>Total</b>	<b>41.3423.21101-REP., MANT. Y CONSERV. EDIF. LANDAKO I (PREVENTIVO)</b>				<b>535,99</b>

<b>Partida 41.3424.21101-REP., MANT. Y CONSERV. EDIF. F.EZKURDI (PREVENTIVO)</b>					
Tipo Ope. ADREM1					
TERCERO	A48103212	UNION INTERNACIONAL DE LIMPIEZA, S.A.			
OP. PADRE	202000002605	15.4	FE: 2019. CONTROL LEGIONELÓISIS Y CONTROL HIGIÉNICO DE SUPERFICIES.		93,65
OP. HIJA	202000002712	O	15.4 FE: DIC. CONTROL LEGIONLÓISIS Y CONTROL HIGIÉNICO DE SUPERFICIES.		93,65
TERCERO	A48178024	SERCOIN SISTEMAS DE SEGURIDAD, S.A.			
OP. PADRE	202000002603	01/2020/MC	FE: 2019. DETECCIÓN.		112,48
OP. HIJA	202000004978	O	REC-41.01 FE: 2019. DETECCIÓN.		112,48
<b>Total</b>	<b>41.3424.21101-REP., MANT. Y CONSERV. EDIF. F.EZKURDI (PREVENTIVO)</b>				<b>206,13</b>

<b>Partida 41.3425.12001-RETRIB. BAS. PERSONAL FUNCIONARIO. LANDAKO II</b>					
Tipo Ope. ADOPRPN					
TERCERO	P9803406I	DURANGO KIROLAK			
OP. PADRE	202000002944	NOMINA ATRASOS	NOMINA ATRASOS 2019PAGA: PAGA DE ATRASOS		232,68
OP. HIJA	0	ADOPRPN			232,68
<b>Total</b>	<b>41.3425.12001-RETRIB. BAS. PERSONAL FUNCIONARIO. LANDAKO II</b>				<b>232,68</b>

<b>Partida 41.3425.12002-RETRIB. BAS. PERSONAL FUNC.INTERINO.LANDAKO II</b>					
Tipo Ope. ADOPRPN					
TERCERO	P9803406I	DURANGO KIROLAK			
OP. PADRE	202000002945	NOMINA ATRASOS	NOMINA ATRASOS 2019PAGA: PAGA DE ATRASOS		225,17
OP. HIJA	0	ADOPRPN			225,17
<b>Total</b>	<b>41.3425.12002-RETRIB. BAS. PERSONAL FUNC.INTERINO.LANDAKO II</b>				<b>225,17</b>

<b>Partida 41.3425.12101-RETRIB. COMPL. DEL PERSONAL FUNCIONARIO.LANDAKO II</b>					
Tipo Ope. ADOPRPN					
TERCERO	P9803406I	DURANGO KIROLAK			
OP. PADRE	202000002946	NOMINA ATRASOS	NOMINA ATRASOS 2019PAGA: PAGA DE ATRASOS		480,41
OP. HIJA	0	ADOPRPN			480,41
<b>Total</b>	<b>41.3425.12101-RETRIB. COMPL. DEL PERSONAL FUNCIONARIO.LANDAKO II</b>				<b>480,41</b>

<b>Partida 41.3425.12102-RETRIB. COMPL. PERSONAL FUNC.INTERINO. LANDAKO II</b>					
Tipo Ope. ADOPRPN					
TERCERO	P9803406I	DURANGO KIROLAK			
OP. PADRE	202000002947	NOMINA ATRASOS	NOMINA ATRASOS 2019PAGA: PAGA DE ATRASOS		564,86
OP. HIJA	0	ADOPRPN			564,86
<b>Total</b>	<b>41.3425.12102-RETRIB. COMPL. PERSONAL FUNC.INTERINO. LANDAKO II</b>				<b>564,86</b>



<b>Partida 41.3425.13001-RETRIBUCIONES BAS. PERSONAL LABORAL. LANDAKO II</b>					
Tipo Ope. ADOPRPN					
TERCERO	P9803406I	DURANGO KIROLAK			
OP. PADRE	202000002948	NOMINA ATRASOS	NOMINA ATRASOS 2019PAGA: PAGA DE ATRASOS		1.457,44
OP. HIJA	0	ADOPRPN			1.457,44
OP. PADRE	202000002949	NOMINA ATRASOS	NOMINA ATRASOS 2019PAGA: PAGA DE ATRASOS		276,58
OP. HIJA	0	ADOPRPN			276,58
<b>Total</b>	<b>41.3425.13001-RETRIBUCIONES BAS. PERSONAL LABORAL. LANDAKO II</b>				<b>1.734,02</b>

<b>Partida 41.3425.13002-RETRIBUCIONES COMPL. PERSONAL LABORAL. LANDAKO II</b>					
Tipo Ope. ADOPRPN					
TERCERO	P9803406I	DURANGO KIROLAK			
OP. PADRE	202000002950	NOMINA ATRASOS	NOMINA ATRASOS 2019PAGA: PAGA DE ATRASOS		2.649,71
OP. HIJA	0	ADOPRPN			2.649,71
OP. PADRE	202000002951	NOMINA ATRASOS	NOMINA ATRASOS 2019PAGA: PAGA DE ATRASOS		565,18
OP. HIJA	0	ADOPRPN			565,18
<b>Total</b>	<b>41.3425.13002-RETRIBUCIONES COMPL. PERSONAL LABORAL. LANDAKO II</b>				<b>3.214,89</b>

<b>Partida 41.3425.13101-RETRIBUCIONES BAS. PERSONAL EVENTUAL. LANDAKO II</b>					
Tipo Ope. ADOPRPN					
TERCERO	P9803406I	DURANGO KIROLAK			
OP. PADRE	202000002952	NOMINA ATRASOS	NOMINA ATRASOS 2019PAGA: PAGA DE ATRASOS		791,61
OP. HIJA	0	ADOPRPN			791,61
OP. PADRE	202000002953	NOMINA ATRASOS	NOMINA ATRASOS 2019PAGA: PAGA DE ATRASOS		1.291,33
OP. HIJA	0	ADOPRPN			1.291,33
<b>Total</b>	<b>41.3425.13101-RETRIBUCIONES BAS. PERSONAL EVENTUAL. LANDAKO II</b>				<b>2.082,94</b>

<b>Partida 41.3425.13102-RETRIBUCIONES COMPL. PERSONAL EVENTUAL. LANDAKO II</b>					
Tipo Ope. ADOPRPN					
TERCERO	P9803406I	DURANGO KIROLAK			
OP. PADRE	202000002954	NOMINA ATRASOS	NOMINA ATRASOS 2019PAGA: PAGA DE ATRASOS		1.745,66
OP. HIJA	0	ADOPRPN			1.745,66
OP. PADRE	202000002955	NOMINA ATRASOS	NOMINA ATRASOS 2019PAGA: PAGA DE ATRASOS		3.277,83
OP. HIJA	0	ADOPRPN			3.277,83
<b>Total</b>	<b>41.3425.13102-RETRIBUCIONES COMPL. PERSONAL EVENTUAL. LANDAKO II</b>				<b>5.023,49</b>

<b>Partida 41.3425.13201-RETRIB. BAS. PERS. INDEF. NO FIJO. LANDAKO II</b>					
Tipo Ope. ADOPRPN					
TERCERO	P9803406I	DURANGO KIROLAK			
OP. PADRE	202000002956	NOMINA ATRASOS	NOMINA ATRASOS 2019PAGA: PAGA DE ATRASOS		2.854,63
OP. HIJA	0	ADOPRPN			2.854,63
<b>Total</b>	<b>41.3425.13201-RETRIB. BAS. PERS. INDEF. NO FIJO. LANDAKO II</b>				<b>2.854,63</b>

<b>Partida 41.3425.13202-RETRIB. COMPL. PERS. INDEF. NO FIJO. LANDAKO II</b>					
Tipo Ope. ADOPRPN					
TERCERO	P9803406I	DURANGO KIROLAK			
OP. PADRE	202000002957	NOMINA ATRASOS	NOMINA ATRASOS 2019PAGA: PAGA DE ATRASOS		6.628,69
OP. HIJA	0	ADOPRPN			6.628,69
<b>Total</b>	<b>41.3425.13202-RETRIB. COMPL. PERS. INDEF. NO FIJO. LANDAKO II</b>				<b>6.628,69</b>

<b>Partida 41.3425.16001-SEGURIDAD SOCIAL LABORALES. LANDAKO II</b>					
Tipo Ope. ADO					
TERCERO	Q4819004E	TESORERIA GENERAL DE LA SEGURIDAD SOCIAL			
OP. PADRE	202000002968	NOMINA ATRASOS	NOMINA ATRASOS 2019PAGA: PAGA DE ATRASOS		1.286,29
OP. HIJA	0	ADO			1.286,29
OP. PADRE	202000002969	NOMINA ATRASOS	NOMINA ATRASOS 2019PAGA: PAGA DE ATRASOS		260,82
OP. HIJA	0	ADO			260,82
<b>Total</b>	<b>41.3425.16001-SEGURIDAD SOCIAL LABORALES. LANDAKO II</b>				<b>1.547,11</b>

<b>Partida 41.3425.16002-SEGURIDAD SOCIAL FUNCIONARIOS CARRERA. LANDAKO II.</b>					
Tipo Ope. ADO					
TERCERO	Q4819004E	TESORERIA GENERAL DE LA SEGURIDAD SOCIAL			
OP. PADRE	202000002970	NOMINA ATRASOS	NOMINA ATRASOS 2019PAGA: PAGA DE ATRASOS		184,29
OP. HIJA	0	ADO			184,29
<b>Total</b>	<b>41.3425.16002-SEGURIDAD SOCIAL FUNCIONARIOS CARRERA. LANDAKO II.</b>				<b>184,29</b>

<b>Partida 41.3425.16003-SEGURIDAD SOCIAL EVENTUALES. LANDAKO II</b>					
Tipo Ope. ADO					
TERCERO	Q4819004E	TESORERIA GENERAL DE LA SEGURIDAD SOCIAL			
OP. PADRE	202000002971	NOMINA ATRASOS	NOMINA ATRASOS 2019PAGA: PAGA DE ATRASOS		817,00
OP. HIJA	0	ADO			817,00
OP. PADRE	202000002972	NOMINA ATRASOS	NOMINA ATRASOS 2019PAGA: PAGA DE ATRASOS		1.529,42
OP. HIJA	0	ADO			1.529,42
<b>Total</b>	<b>41.3425.16003-SEGURIDAD SOCIAL EVENTUALES. LANDAKO II</b>				<b>2.346,42</b>

<b>Partida 41.3425.16006-SEGURIDAD SOCIAL FUNC.CARRERA INTERINO.LANDAKO II.</b>					
Tipo Ope. ADO					
TERCERO	Q4819004E	TESORERIA GENERAL DE LA SEGURIDAD SOCIAL			
OP. PADRE	202000002973	NOMINA ATRASOS	NOMINA ATRASOS 2019PAGA: PAGA DE ATRASOS		249,10
OP. HIJA	0	ADO			249,10
<b>Total</b>	<b>41.3425.16006-SEGURIDAD SOCIAL FUNC.CARRERA INTERINO.LANDAKO II.</b>				<b>249,10</b>

<b>Partida 41.3425.16007-SEGURIDAD SOCIAL INDEF. NO FIJO. LANDAKO II</b>					
Tipo Ope. ADO					
TERCERO	Q4819004E	TESORERIA GENERAL DE LA SEGURIDAD SOCIAL			
OP. PADRE	202000002974	NOMINA ATRASOS	NOMINA ATRASOS 2019PAGA: PAGA DE ATRASOS		2.686,26
OP. HIJA	0	ADO			2.686,26
<b>Total</b>	<b>41.3425.16007-SEGURIDAD SOCIAL INDEF. NO FIJO. LANDAKO II</b>				<b>2.686,26</b>

<b>Partida 41.3425.21101-REP., MANT. Y CONSERV. EDIF. LANDAKO II (PREVENTIV</b>					
Tipo Ope. ADREM1					
TERCERO	A48103212	UNION INTERNACIONAL DE LIMPIEZA, S.A.			
OP. PADRE	202000002609	15.3	L2: 2019. CONTROL LEGIONELÓISIS Y CONTROL HIGIÉNICO DE SUPERFICIES.		1.064,97
OP. HIJA	202000002710	O	15.3 L2: DIC. CONTROL LEGIONLÓISIS Y CONTROL HIGIÉNICO DE SUPERFICIES.		1.064,97
OP. PADRE	202000002611	15.3	AR: 2019. CONTROL LEGIONELÓISIS Y CONTROL HIGIÉNICO DE SUPERFICIES.		231,59
OP. HIJA	202000002711	O	15.3 AR: DIC. CONTROL LEGIONLÓISIS Y CONTROL HIGIÉNICO DE		231,59
TERCERO	A48178024	SERCOIN SISTEMAS DE SEGURIDAD, S.A.			
OP. PADRE	202000002607	01/2020/MC	AR: 2019. EXTINCIÓN.		53,24
OP. HIJA	202000004984	O	REC-41.08 AR: 2019. EXTINCIÓN.		53,24
<b>Total</b>	<b>41.3425.21101-REP., MANT. Y CONSERV. EDIF. LANDAKO II (PREVENTIV</b>				<b>1.349,80</b>

<b>Partida 41.3425.22110-MATERIAL TÉCN. Y ESPECIAL. LANDAKO II (DEPORTIVO)</b>					
Tipo Ope. ADREM1					
TERCERO	A82496142	LIFE FITNESS-BRUNSWUCK IBERICA S.A.			
OP. PADRE	202000002613	01/2020/MC	L2: MANCUERNAS (4) + PORTES.		1.694,14
OP. HIJA	202000004985	O	REC-179/19 L2: MANCUERNAS (4) + PORTES.		1.694,13
<b>Total</b>	<b>41.3425.22110-MATERIAL TÉCN. Y ESPECIAL. LANDAKO II (DEPORTIVO)</b>				<b>1.694,13</b>

<b>Partida 41.3425.62203-EDIFICIOS. LANDAKO II.</b>					
Tipo Ope. AD					
TERCERO	A48178024	SERCOIN SISTEMAS DE SEGURIDAD, S.A.			
OP. PADRE	202000004410	130/20	AR: SISTEMA INTRUSIÓN. INSTALACIÓN (03/MC/2020).		1.846,16
OP. HIJA	202000006747	O	130/20	AR: SISTEMA INTRUSIÓN. INSTALACIÓN. (03/MC/2020).	1.846,16
TERCERO	B95838488	EQUIPAMIENTOS Y PAVIMENTOS DEPORTIVOS INNOVA SPORT			
OP. PADRE	202000004409	129/20	AR: CAMBIO CÉSPED PISTAS 4-5 PADEL (03/MC/2020).		11.280,83
OP. HIJA	202000006725	O	129/20	AR: CAMBIO CÉSPED PISTAS 4-5 PADEL. (03/MC/2020).	11.280,83
Tipo Ope. ADREM1					
TERCERO	A48177489	CRISTALERIA GARCIA ARIÑO, S.A.			
OP. PADRE	202000002615	188/19	L2: CAMBIO BARANDILLA GRADA PISCINAS (MC06/19).		16.822,63
OP. HIJA	202000002702	O	188/19	L2: CAMBIO BARANDILLA GADA PISCINAS (MC06/19).	16.822,63
TERCERO	B83512913	GRUPO INMOTECNIA GESTIONES ENERGETICAS, S.L.			
OP. PADRE	202000002619	189/19	L2: RENOVAR CONTROLADOR CLIMATIZACIÓN (MC06/19).		14.110,85
OP. HIJA	202000002705	O	189/19	L2: RENOVAR CONTROLADORCLIMATIZACIÓN	14.110,85
<b>Total</b>	<b>41.3425.62203-EDIFICIOS. LANDAKO II.</b>				<b>44.060,47</b>

<b>Partida 41.3426.21101-REP., MANT. Y CONSERV. EDIF. S.FAUSTO (PREVENTIVO)</b>					
Tipo Ope. ADREM1					
TERCERO	A48103212	UNION INTERNACIONAL DE LIMPIEZA, S.A.			
OP. PADRE	202000002617	15.5	SF: 2019. CONTROL LEGIONELÓISIS Y CONTROL HIGIÉNICO DE SUPERFICIES.		93,65
OP. HIJA	202000002713	O	15.5	SF: DIC. CONTROL LEGIONLÓISIS Y CONTROL HIGIÉNICO DE SUPERFICIES.	93,65
<b>Total</b>	<b>41.3426.21101-REP., MANT. Y CONSERV. EDIF. S.FAUSTO (PREVENTIVO)</b>				<b>93,65</b>

<b>Partida 41.3426.62203-EDIFICIOS. FRONTÓN SAN FAUSTO</b>					
Tipo Ope. AD					
TERCERO	B95405569	INGUKON, S.L.			
OP. PADRE	202000004411	131/20	SF: REFORMA DEL ACCESO (03/MC/2020).		6.439,23
OP. HIJA	202000005676	O	131/20	SF: REFORMA DEL ACCESO03/MC/2020).	6.439,23
<b>Total</b>	<b>41.3426.62203-EDIFICIOS. FRONTÓN SAN FAUSTO</b>				<b>6.439,23</b>

**Suma total 131.499,49**



DURANGO  
**Kirolak**

## **Durango Kirolak**

**DIRUZAINZAKO GERAKINA  
REMANENTE DE TESORERÍA**

**31/12/2020**



**DURANGO KIROLAK**  
**2020**  
**Kitapena / Liquidación**

<b>Remanente de tesorería</b>		
<b>A Fondos líquidos en tesorería</b>		<b>802.364,49</b>
<b>B Saldos pendientes de cobro (B1 + B2 + B3-B4)</b>		<b>15.884,53</b>
B1 Deudores presupuesto de ingresos ejercicio corriente	2.561,21	
B2 Deudores presupuesto de ingresos ejercicios cerrados	13.246,88	
B3 Deudores no presupuestarios	76,44	
B4 Cobros pendientes aplicación definitiva		
<b>C Saldo pendientes de pago (C1 + C2 + C3 + C4 + C5-C6)</b>		<b>136.371,79</b>
C1 Acreedores presupuesto de gastos. Ejercicio corriente	41.370,54	
C2 Acreedores presupuesto de gastos. Ejercicio cerrado		
C3 Acreedores presupuesto de ingresos		
C5 Acreedores por operaciones no presupuestarias	95.001,25	
C6 Pagos pendientes de aplicación definitiva		
<b>D REMANENTE DE TESORERIA BRUTO (A + B-C)</b>		<b>681.877,23</b>
<b>E SALDOS DE DUDOSO COBRO</b>		<b>666,73</b>
<b>F REMANENTE DE TESORERÍA LIQUIDO (D-E)</b>		<b>681.210,50</b>
<b>G REMANENTE DE TESORERÍA PARA GASTOS CON FINAN AFECTAD</b>		
<b>H REMANENTE DE TESORERIA PARA GASTOS GENERALES (F-G)</b>		<b>681.210,50</b>
<b>I INCORPORACION A EJERCICIO POSTERIOR DE REMANENTES</b>		<b>42.549,49</b>
Operaciones 2020 (D)	42.549,49	
<b>J REMANENTE NETO (F-I)</b>		<b>638.661,01</b>
<b>I Remanente para 2020</b>		<b>638.661,01</b>

