

Durango Kirolak

AURREKONTUAREN LIKIDAZIOA LIQUIDACIÓN DEL PRESUPUESTO

31/12/2018

Durango Kirolak

AURREKONTU-SARRERAK INGRESOS PRESUPUESTARIOS

31/12/2018

Durango Kirolak

AURREKONTU-SARRERAK INGRESOS PRESUPUESTARIOS URTEKOAK CORRIENTES

Sailkapena Kapituluak
Clasificación por Capítulos

31/12/2018

DURANGO KIROLAK - 2018

Estado de situación del presupuesto de ingresos por capítulos al 31/12/2018

% Ejec. = DR Neto / Actual

Cap.	CONCEPTO	Inicial	Actual	DR Anul.	DR Neto	Deudores	I	I Neto	Saldo	% Ejec.
		Modificac.	DR	Devoluc.	OI	Acreedores	Dev. I			
	Capítulo: 3	1.290.608,00	1.290.608,00	0,00	1.359.590,98	2.519,16	1.373.147,85	1.357.071,82	-68.982,98	105,34%
		0,00	1.375.667,01	16.076,03	0,00	0,00	16.076,03			
	Capítulo: 4	2.333.939,93	2.426.749,41	0,00	2.426.748,48	92.809,48	2.333.939,00	2.333.939,00	0,93	100,00%
		92.809,48	2.426.748,48	0,00	0,00	0,00	0,00			
	Capítulo: 5	1.801,00	1.801,00	0,00	1.951,47	0,00	1.951,47	1.951,47	-150,47	108,35%
		0,00	1.951,47	0,00	0,00	0,00	0,00			
	Capítulo: 7	0,00	0,00	0,00	20.600,00	20.600,00	0,00	0,00	-20.600,00	
		0,00	20.600,00	0,00	0,00	0,00	0,00			
	Capítulo: 8	6.000,00	665.651,47	0,00	0,00	0,00	0,00	0,00	665.651,47	0,00%
		659.651,47	0,00	0,00	0,00	0,00	0,00			
	Total General	3.632.348,93	4.384.809,88	0,00	3.808.890,93	115.928,64	3.709.038,32	3.692.962,29	575.918,95	86,87%
		752.460,95	3.824.966,96	16.076,03	0,00	0,00	16.076,03			

Durango Kirolak

AURREKONTU-SARRERAK INGRESOS PRESUPUESTARIOS URTEKOAK CORRIENTES

Sailkapen Ekonomikoa
Clasificación por Económico

31/12/2018

DURANGO KIROLAK - 2018

Estado de situación del presupuesto de ingresos por subconceptos al 31/12/2018

% Ejec. = DR Neto / Actual

C. Econó	CONCEPTO	Inicial	Actual	DR Anul.	DR Neto	Deudores	I	I Neto	Saldo	% Ejec.
		Modificac.	DR	Devoluc.	OI	Acreedores	Dev. I			
34101	ENTRADAS PISCINA LANDAKO II	20.000,00 0,00	20.000,00 27.237,90	0,00 5,00	27.232,90 0,00	0,00 0,00	27.237,90 5,00	27.232,90	-7.232,90	136,16%
34102	BONOS PISCINA/FITNESS	4.500,00 0,00	4.500,00 3.680,00	0,00 0,00	3.680,00 0,00	0,00 0,00	3.680,00 0,00	3.680,00	820,00	81,78%
34103	ENTRADAS PISCINA TABIRA	25.000,00 0,00	25.000,00 33.050,51	0,00 102,80	32.947,71 0,00	0,00 0,00	33.050,51 102,80	32.947,71	-7.947,71	131,79%
34104	ABONOS A PISCINAS	340.000,00 0,00	340.000,00 339.952,85	0,00 10.631,75	329.321,10 0,00	27,00 0,00	339.925,85 10.631,75	329.294,10	10.678,90	96,86%
34105	ENTRADAS FITNESS	15.000,00 0,00	15.000,00 14.475,00	0,00 5,00	14.470,00 0,00	0,00 0,00	14.475,00 5,00	14.470,00	530,00	96,47%
34106	GRUPO NATACIÓN	13.500,00 0,00	13.500,00 11.791,00	0,00 158,25	11.632,75 0,00	0,00 0,00	11.791,00 158,25	11.632,75	1.867,25	86,17%
34107	ALQUILER INSTALACIONES. PISTAS TABIRA Y LANDAKO I.	9.000,00 0,00	9.000,00 10.203,66	0,00 0,00	10.203,66 0,00	0,00 0,00	10.203,66 0,00	10.203,66	-1.203,66	113,37%
34108	CURSOS DE NATACION	145.000,00 0,00	145.000,00 149.512,50	0,00 521,75	148.990,75 0,00	2.134,41 0,00	147.378,09 521,75	146.856,34	-3.990,75	102,75%
34110	GIMNASIA MANTENIMIENTO	14.500,00 0,00	14.500,00 15.766,75	0,00 38,75	15.728,00 0,00	0,00 0,00	15.766,75 38,75	15.728,00	-1.228,00	108,47%
34111	GIMNASIA ORO	6.000,00 0,00	6.000,00 7.074,25	0,00 21,00	7.053,25 0,00	0,00 0,00	7.074,25 21,00	7.053,25	-1.053,25	117,55%
34113	POLIDEPORTIVO LANDAKO. USO	1,00 0,00	1,00 0,00	0,00 0,00	0,00 0,00	0,00 0,00	0,00 0,00	0,00	1,00	0,00%
34114	CONFECCION CARNETS	1,00 0,00	1,00 156,00	0,00 0,00	156,00 0,00	0,00 0,00	156,00 0,00	156,00	-155,00	15600,00%
34115	ALQUILER FRONTONES SAN FAUSTO Y EZKURDI	100,00 0,00	100,00 343,00	0,00 0,00	343,00 0,00	0,00 0,00	343,00 0,00	343,00	-243,00	343,00%
34116	YOGA Y RELAJACIÓN	23.000,00 0,00	23.000,00 23.063,00	0,00 106,00	22.957,00 0,00	0,00 0,00	23.063,00 106,00	22.957,00	43,00	99,81%
34117	MASAJE	8.500,00 0,00	8.500,00 9.324,00	0,00 0,00	9.324,00 0,00	0,00 0,00	9.324,00 0,00	9.324,00	-824,00	109,69%

C. Econó	CONCEPTO	Inicial	Actual	DR Anul.	DR Neto	Deudores	I	I Neto	Saldo	% Ejec.
		Modificac.	DR	Devoluc.	OI	Acreedores	Dev. I			
34119	SALA FITNESS	275.000,00	275.000,00	0,00	302.657,20	183,50	303.630,70	302.473,70	-27.657,20	110,06%
		0,00	303.814,20	1.157,00	0,00	0,00	1.157,00			
34120	ROCODROMO	13.000,00	13.000,00	0,00	15.248,67	24,75	15.491,07	15.223,92	-2.248,67	117,30%
		0,00	15.515,82	267,15	0,00	0,00	267,15			
34121	ESCALADA	1,00	1,00	0,00	0,00	0,00	0,00	0,00	1,00	0,00%
		0,00	0,00	0,00	0,00	0,00	0,00			
34122	AQUAGYM	18.000,00	18.000,00	0,00	15.076,50	23,00	15.134,00	15.053,50	2.923,50	83,76%
		0,00	15.157,00	80,50	0,00	0,00	80,50			
34123	PISTAS DE TENIS	3.500,00	3.500,00	0,00	3.973,00	0,00	4.000,00	3.973,00	-473,00	113,51%
		0,00	4.000,00	27,00	0,00	0,00	27,00			
34125	BODYWEIGHT	6.000,00	6.000,00	0,00	5.796,93	0,00	5.796,93	5.796,93	203,07	96,62%
		0,00	5.796,93	0,00	0,00	0,00	0,00			
34126	AQUABIKE	5.500,00	5.500,00	0,00	5.736,75	0,00	6.363,50	5.736,75	-236,75	104,30%
		0,00	6.363,50	626,75	0,00	0,00	626,75			
34128	PISTAS DE PADEL	40.000,00	40.000,00	0,00	36.613,00	0,00	36.801,50	36.613,00	3.387,00	91,53%
		0,00	36.801,50	188,50	0,00	0,00	188,50			
34129	CURSOS DE PADEL	33.000,00	33.000,00	0,00	33.867,00	0,00	34.003,00	33.867,00	-867,00	102,63%
		0,00	34.003,00	136,00	0,00	0,00	136,00			
34130	PATINAJE	1,00	1,00	0,00	824,00	0,00	856,00	824,00	-823,00	82400,00%
		0,00	856,00	32,00	0,00	0,00	32,00			
34131	PILATES	36.000,00	36.000,00	0,00	35.935,50	0,00	35.935,50	35.935,50	64,50	99,82%
		0,00	35.935,50	0,00	0,00	0,00	0,00			
34132	SPINBIKE	47.000,00	47.000,00	0,00	47.301,96	0,00	47.474,46	47.301,96	-301,96	100,64%
		0,00	47.474,46	172,50	0,00	0,00	172,50			
34133	GAP	11.000,00	11.000,00	0,00	12.724,63	60,00	12.664,63	12.664,63	-1.724,63	115,68%
		0,00	12.724,63	0,00	0,00	0,00	0,00			
34134	CAMPOS FUTBOL/RUGBY	1,00	1,00	0,00	472,50	0,00	472,50	472,50	-471,50	47250,00%
		0,00	472,50	0,00	0,00	0,00	0,00			
34136	BAILES DE SALÓN	4.500,00	4.500,00	0,00	3.036,00	0,00	3.105,00	3.036,00	1.464,00	67,47%
		0,00	3.105,00	69,00	0,00	0,00	69,00			
34137	STRECHING	7.000,00	7.000,00	0,00	5.660,50	0,00	5.683,50	5.660,50	1.339,50	80,86%
		0,00	5.683,50	23,00	0,00	0,00	23,00			

C. Econó	CONCEPTO	Inicial	Actual	DR Anul.	DR Neto	Deudores	I	I Neto	Saldo	% Ejec.
		Modificac.	DR	Devoluc.	OI	Acreedores	Dev. I			
34138	MULTIACTIVIDAD	115.000,00	115.000,00	0,00	142.540,86	47,00	143.734,29	142.493,86	-27.540,86	123,95%
		0,00	143.781,29	1.240,43	0,00	0,00	1.240,43			
34140	CIRCUITO EXPRESS	0,00	0,00	0,00	589,00	0,00	589,00	589,00	-589,00	
		0,00	589,00	0,00	0,00	0,00	0,00			
34143	ABDOMINALES	250,00	250,00	0,00	781,15	0,00	781,15	781,15	-531,15	312,46%
		0,00	781,15	0,00	0,00	0,00	0,00			
34145	SALA B	250,00	250,00	0,00	228,00	0,00	228,00	228,00	22,00	91,20%
		0,00	228,00	0,00	0,00	0,00	0,00			
34147	FOTOCOPIAS	1,00	1,00	0,00	0,00	0,00	0,00	0,00	1,00	0,00%
		0,00	0,00	0,00	0,00	0,00	0,00			
34148	SALA D	250,00	250,00	0,00	332,99	0,00	332,99	332,99	-82,99	133,20%
		0,00	332,99	0,00	0,00	0,00	0,00			
34149	TXANOAK/GORROS (ANULADA DESDE EL 01-04-18)	0,00	0,00	0,00	70,00	0,00	70,00	70,00	-70,00	
		0,00	70,00	0,00	0,00	0,00	0,00			
34150	TAQUILLAS (ANULADA!!!!!!)	1,00	1,00	0,00	0,00	0,00	0,00	0,00	1,00	0,00%
		0,00	0,00	0,00	0,00	0,00	0,00			
34151	ZUMBA	39.000,00	39.000,00	0,00	31.037,38	19,50	31.111,38	31.017,88	7.962,62	79,58%
		0,00	31.130,88	93,50	0,00	0,00	93,50			
34154	ENTRADAS SPINBIKE	1.500,00	1.500,00	0,00	1.960,00	0,00	1.965,00	1.960,00	-460,00	130,67%
		0,00	1.965,00	5,00	0,00	0,00	5,00			
34155	HIPOPRESIVOS	5.500,00	5.500,00	0,00	6.210,00	0,00	6.233,00	6.210,00	-710,00	112,91%
		0,00	6.233,00	23,00	0,00	0,00	23,00			
34157	MASTERCLASS	1,00	1,00	0,00	0,00	0,00	0,00	0,00	1,00	0,00%
		0,00	0,00	0,00	0,00	0,00	0,00			
34159	ESPALDA SANA	0,00	0,00	0,00	3.884,50	0,00	3.999,50	3.884,50	-3.884,50	
		0,00	3.999,50	115,00	0,00	0,00	115,00			
34160	QUEMACALORÍAS	250,00	250,00	0,00	931,50	0,00	931,50	931,50	-681,50	372,60%
		0,00	931,50	0,00	0,00	0,00	0,00			
34161	CASTILLOS INCHABLES	0,00	0,00	0,00	0,00	0,00	0,50	0,00	0,00	
		0,00	0,50	0,50	0,00	0,00	0,50			
34195	GABON KANPUSA	1.200,00	1.200,00	0,00	0,00	0,00	0,00	0,00	1.200,00	0,00%
		0,00	0,00	0,00	0,00	0,00	0,00			

C. Econó	CONCEPTO	Inicial	Actual	DR Anul.	DR Neto	Deudores	I	I Neto	Saldo	% Ejec.
		Modificac.	DR	Devoluc.	OI	Acreedores	Dev. I			
34196	BAR. CONSUMO AGUA.	200,00	200,00	0,00	229,42	0,00	229,42	229,42	-29,42	114,71%
		0,00	229,42	0,00	0,00	0,00	0,00			
34197	BAR. CONSUMO ELÉCTRICO.	600,00	600,00	0,00	539,34	0,00	539,34	539,34	60,66	89,89%
		0,00	539,34	0,00	0,00	0,00	0,00			
	C. Económica 341	1.287.608,00	1.287.608,00	0,00	1.348.298,40	2.519,16	1.361.626,37	1.345.779,24	-60.690,40	104,71%
		0,00	1.364.145,53	15.847,13	0,00	0,00	15.847,13			
	C. Económica 34	1.287.608,00	1.287.608,00	0,00	1.348.298,40	2.519,16	1.361.626,37	1.345.779,24	-60.690,40	104,71%
		0,00	1.364.145,53	15.847,13	0,00	0,00	15.847,13			
38000	REINTEGRO DE EJERCICIOS CERRADOS	0,00	0,00	0,00	88,96	0,00	88,96	88,96	-88,96	
		0,00	88,96	0,00	0,00	0,00	0,00			
	C. Económica 380	0,00	0,00	0,00	88,96	0,00	88,96	88,96	-88,96	
		0,00	88,96	0,00	0,00	0,00	0,00			
	C. Económica 38	0,00	0,00	0,00	88,96	0,00	88,96	88,96	-88,96	
		0,00	88,96	0,00	0,00	0,00	0,00			
39404	REINTEGROS PERSONAL - CULTURAL	0,00	0,00	0,00	146,00	0,00	146,00	146,00	-146,00	
		0,00	146,00	0,00	0,00	0,00	0,00			
39405	REINTEGROS - PERSONAL (OTROS)	0,00	0,00	0,00	891,62	0,00	1.120,52	891,62	-891,62	
		0,00	1.120,52	228,90	0,00	0,00	228,90			
	C. Económica 394	0,00	0,00	0,00	1.037,62	0,00	1.266,52	1.037,62	-1.037,62	
		0,00	1.266,52	228,90	0,00	0,00	228,90			
39901	IMPREVISTOS	0,00	0,00	0,00	5.678,62	0,00	5.678,62	5.678,62	-5.678,62	
		0,00	5.678,62	0,00	0,00	0,00	0,00			
39912	POLIDEPORTIVO LANDAKO. BEBIDAS, SNACKS...	3.000,00	3.000,00	0,00	1.594,57	0,00	1.594,57	1.594,57	1.405,43	53,15%
		0,00	1.594,57	0,00	0,00	0,00	0,00			
39913	VENTA DE ARTICULOS DIVERSOS	0,00	0,00	0,00	826,00	0,00	826,00	826,00	-826,00	
		0,00	826,00	0,00	0,00	0,00	0,00			
39914	LANDAKO II. RUGBY. BEBIDAS, SNACKS, ...	0,00	0,00	0,00	156,81	0,00	156,81	156,81	-156,81	
		0,00	156,81	0,00	0,00	0,00	0,00			
39915	TOALLAS.	0,00	0,00	0,00	195,00	0,00	195,00	195,00	-195,00	
		0,00	195,00	0,00	0,00	0,00	0,00			

C. Econó	CONCEPTO	Inicial	Actual	DR Anul.	DR Neto	Deudores	I	I Neto	Saldo	% Ejec.
		Modificac.	DR	Devoluc.	OI	Acreedores	Dev. I			
39916	TAQUILLAS (ALQUILER) HASTA 2016	0,00	0,00	0,00	265,00	0,00	265,00	265,00	-265,00	
		0,00	265,00	0,00	0,00	0,00	0,00			
39917	TXANOAK / GORROS	0,00	0,00	0,00	1.450,00	0,00	1.450,00	1.450,00	-1.450,00	
		0,00	1.450,00	0,00	0,00	0,00	0,00			
	C. Económica 399	3.000,00	3.000,00	0,00	10.166,00	0,00	10.166,00	10.166,00	-7.166,00	338,87%
		0,00	10.166,00	0,00	0,00	0,00	0,00			
	C. Económica 39	3.000,00	3.000,00	0,00	11.203,62	0,00	11.432,52	11.203,62	-8.203,62	373,45%
		0,00	11.432,52	228,90	0,00	0,00	228,90			
	Capítulo: 3	1.290.608,00	1.290.608,00	0,00	1.359.590,98	2.519,16	1.373.147,85	1.357.071,82	-68.982,98	105,34%
		0,00	1.375.667,01	16.076,03	0,00	0,00	16.076,03			
43001	APORTACION MUNICIPAL	2.333.939,93	2.426.749,41	0,00	2.426.748,48	92.809,48	2.333.939,00	2.333.939,00	0,93	100,00%
		92.809,48	2.426.748,48	0,00	0,00	0,00	0,00			
	C. Económica 430	2.333.939,93	2.426.749,41	0,00	2.426.748,48	92.809,48	2.333.939,00	2.333.939,00	0,93	100,00%
		92.809,48	2.426.748,48	0,00	0,00	0,00	0,00			
	C. Económica 43	2.333.939,93	2.426.749,41	0,00	2.426.748,48	92.809,48	2.333.939,00	2.333.939,00	0,93	100,00%
		92.809,48	2.426.748,48	0,00	0,00	0,00	0,00			
	Capítulo: 4	2.333.939,93	2.426.749,41	0,00	2.426.748,48	92.809,48	2.333.939,00	2.333.939,00	0,93	100,00%
		92.809,48	2.426.748,48	0,00	0,00	0,00	0,00			
55301	BAR PISCINA	1.800,00	1.800,00	0,00	1.800,00	0,00	1.800,00	1.800,00	0,00	100,00%
		0,00	1.800,00	0,00	0,00	0,00	0,00			
55302	OURDAYBI	0,00	0,00	0,00	150,00	0,00	150,00	150,00	-150,00	
		0,00	150,00	0,00	0,00	0,00	0,00			
	C. Económica 553	1.800,00	1.800,00	0,00	1.950,00	0,00	1.950,00	1.950,00	-150,00	108,33%
		0,00	1.950,00	0,00	0,00	0,00	0,00			
	C. Económica 55	1.800,00	1.800,00	0,00	1.950,00	0,00	1.950,00	1.950,00	-150,00	108,33%
		0,00	1.950,00	0,00	0,00	0,00	0,00			
56001	INGRESOS FINANCIEROS.	1,00	1,00	0,00	1,47	0,00	1,47	1,47	-0,47	147,00%
		0,00	1,47	0,00	0,00	0,00	0,00			

C. Econó	CONCEPTO	Inicial	Actual	DR Anul.	DR Neto	Deudores	I	I Neto	Saldo	% Ejec.
		Modificac.	DR	Devoluc.	OI	Acreedores	Dev. I			
	C. Económica 560	1,00 0,00	1,00 1,47	0,00 0,00	1,47 0,00	0,00 0,00	1,47 0,00	1,47	-0,47	147,00%
	C. Económica 56	1,00 0,00	1,00 1,47	0,00 0,00	1,47 0,00	0,00 0,00	1,47 0,00	1,47	-0,47	147,00%
	Capítulo: 5	1.801,00 0,00	1.801,00 1.951,47	0,00 0,00	1.951,47 0,00	0,00 0,00	1.951,47 0,00	1.951,47	-150,47	108,35%
73102 DE ENTE VASCO ENERGIA		0,00 0,00	0,00 20.600,00	0,00 0,00	20.600,00 0,00	20.600,00 0,00	0,00 0,00	0,00	-20.600,00	
	C. Económica 731	0,00 0,00	0,00 20.600,00	0,00 0,00	20.600,00 0,00	20.600,00 0,00	0,00 0,00	0,00	-20.600,00	
	C. Económica 73	0,00 0,00	0,00 20.600,00	0,00 0,00	20.600,00 0,00	20.600,00 0,00	0,00 0,00	0,00	-20.600,00	
	Capítulo: 7	0,00 0,00	0,00 20.600,00	0,00 0,00	20.600,00 0,00	20.600,00 0,00	0,00 0,00	0,00	-20.600,00	
83301 PRESTAMOS AL PERSONAL.		6.000,00 0,00	6.000,00 0,00	0,00 0,00	0,00 0,00	0,00 0,00	0,00 0,00	0,00	6.000,00	0,00%
	C. Económica 833	6.000,00 0,00	6.000,00 0,00	0,00 0,00	0,00 0,00	0,00 0,00	0,00 0,00	0,00	6.000,00	0,00%
	C. Económica 83	6.000,00 0,00	6.000,00 0,00	0,00 0,00	0,00 0,00	0,00 0,00	0,00 0,00	0,00	6.000,00	0,00%
87002 INCORPORACION DE REMANENTES		0,00 659.651,47	659.651,47 0,00	0,00 0,00	0,00 0,00	0,00 0,00	0,00 0,00	0,00	659.651,47	0,00%
	C. Económica 870	0,00 659.651,47	659.651,47 0,00	0,00 0,00	0,00 0,00	0,00 0,00	0,00 0,00	0,00	659.651,47	0,00%
	C. Económica 87	0,00 659.651,47	659.651,47 0,00	0,00 0,00	0,00 0,00	0,00 0,00	0,00 0,00	0,00	659.651,47	0,00%
	Capítulo: 8	6.000,00 659.651,47	665.651,47 0,00	0,00 0,00	0,00 0,00	0,00 0,00	0,00 0,00	0,00	665.651,47	0,00%

C. Econó	CONCEPTO	Inicial	Actual	DR Anul.	DR Neto	Deudores	I	I Neto	Saldo	% Ejec.
		Modificac.	DR	Devoluc.	OI	Acreedores	Dev. I			
	Total General	3.632.348,93	4.384.809,88	0,00	3.808.890,93	115.928,64	3.709.038,32	3.692.962,29	575.918,95	86,87%
		752.460,95	3.824.966,96	16.076,03	0,00	0,00	16.076,03			

Durango Kirolak

AURREKONTU-SARRERAK INGRESOS PRESUPUESTARIOS URTEKOAK CORRIENTES

Aurrekontu-guzapenaren grafikoa
Gráfico de ejecución Presupuestaria

31/12/2018

DURANGO KIROLAK - 2018

Estado de Situación del Presupuesto de Ingresos al 31/12/2018

Ppto.Inicial	Ppto.Definitivo	DR	DR Neto	Deudores	I	I Neto	Saldo	Ind. Modifica	Ind. Ejec. Pptaria.	Ind. Cobros
Modificac.		DR Anul.	OI		Dev. I					
3.632.348,93	4.384.809,88	3.824.966,96	3.808.890,93	115.928,64	3.709.038,32	3.692.962,29	575.918,95	20,72%	86,87%	96,96%
752.460,95		16.076,03	0,00		16.076,03					

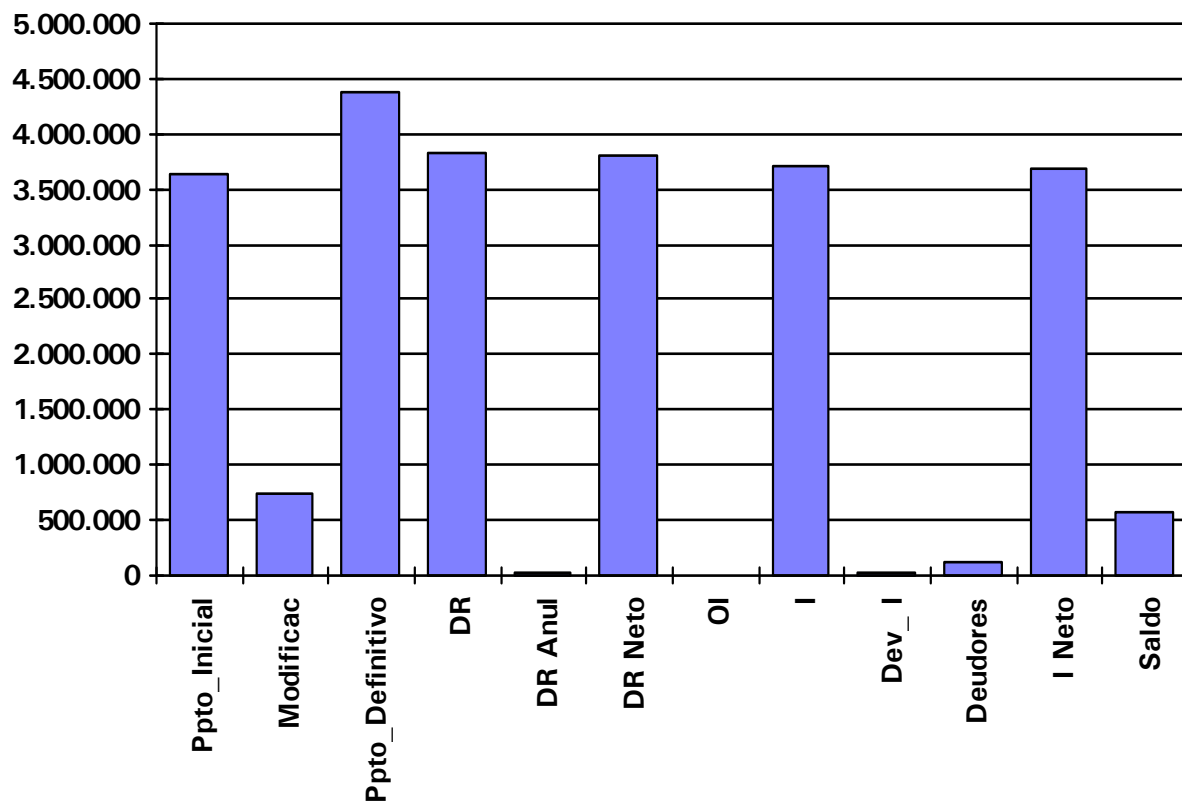

Durango Kirolak

AURREKONTU-SARRERAK INGRESOS PRESUPUESTARIOS URTEKOAK CORRIENTES

Kreditu-aldaketak
Modificaciones de crédito

31/12/2018

DURANGO KIROLAK - 2018

Modificaciones del Presupuesto de Ingresos 2018

Concepto	Inicial	Aumentos	Disminuciones	Definitivo
38000 REINTEGRO DE EJERCICIOS CERRADOS	0,00	0,00	0,00	0,00
39404 REINTEGROS PERSONAL - CULTURAL	0,00	0,00	0,00	0,00
39405 REINTEGROS - PERSONAL (OTROS)	0,00	0,00	0,00	0,00
39901 IMPREVISTOS	0,00	0,00	0,00	0,00
39912 POLIDEPORTIVO LANDAKO. BEBIDAS, SNACKS...	3.000,00	0,00	0,00	3.000,00
39913 VENTA DE ARTICULOS DIVERSOS	0,00	0,00	0,00	0,00
39914 LANDAKO II. RUGBY. BEBIDAS, SNACKS, ...	0,00	0,00	0,00	0,00
56001 INGRESOS FINANCIEROS.	1,00	0,00	0,00	1,00
83301 PRESTAMOS AL PERSONAL.	6.000,00	0,00	0,00	6.000,00
87002 INCORPORACION DE REMANENTES	0,00	659.651,47	0,00	659.651,47
34101 ENTRADAS PISCINA LANDAKO II	20.000,00	0,00	0,00	20.000,00
34102 BONOS PISCINA/FITNESS	4.500,00	0,00	0,00	4.500,00
34103 ENTRADAS PISCINA TABIRA	25.000,00	0,00	0,00	25.000,00
34104 ABONOS A PISCINAS	340.000,00	0,00	0,00	340.000,00
34105 ENTRADAS FITNESS	15.000,00	0,00	0,00	15.000,00
34106 GRUPO NATACIÓN	13.500,00	0,00	0,00	13.500,00
34107 ALQUILER INSTALACIONES. PISTAS TABIRA Y LA	9.000,00	0,00	0,00	9.000,00
34108 CURSOS DE NATACION	145.000,00	0,00	0,00	145.000,00
34110 GIMNASIA MANTENIMIENTO	14.500,00	0,00	0,00	14.500,00
34111 GIMNASIA ORO	6.000,00	0,00	0,00	6.000,00
34113 POLIDEPORTIVO LANDAKO. USO	1,00	0,00	0,00	1,00
34114 CONFECCION CARNETS	1,00	0,00	0,00	1,00
34115 ALQUILER FRONTONES SAN FAUSTO Y EZKURDI	100,00	0,00	0,00	100,00
34116 YOGA Y RELAJACIÓN	23.000,00	0,00	0,00	23.000,00
34117 MASAJE	8.500,00	0,00	0,00	8.500,00
34119 SALA FITNESS	275.000,00	0,00	0,00	275.000,00
34120 ROCODROMO	13.000,00	0,00	0,00	13.000,00
34121 ESCALADA	1,00	0,00	0,00	1,00
34122 AQUAGYM	18.000,00	0,00	0,00	18.000,00
34123 PISTAS DE TENIS	3.500,00	0,00	0,00	3.500,00
34125 BODYWEIGHT	6.000,00	0,00	0,00	6.000,00
34126 AQUABIKE	5.500,00	0,00	0,00	5.500,00
34128 PISTAS DE PADEL	40.000,00	0,00	0,00	40.000,00
34129 CURSOS DE PADEL	33.000,00	0,00	0,00	33.000,00
34130 PATINAJE	1,00	0,00	0,00	1,00
34131 PILATES	36.000,00	0,00	0,00	36.000,00
34132 SPINBIKE	47.000,00	0,00	0,00	47.000,00
34133 GAP	11.000,00	0,00	0,00	11.000,00
34134 CAMPOS FUTBOL/RUGBY	1,00	0,00	0,00	1,00
34136 BAILES DE SALÓN	4.500,00	0,00	0,00	4.500,00
34137 STRECHING	7.000,00	0,00	0,00	7.000,00
34138 MULTIACTIVIDAD	115.000,00	0,00	0,00	115.000,00
34140 CIRCUITO EXPRESS	0,00	0,00	0,00	0,00
34143 ABDOMINALES	250,00	0,00	0,00	250,00
34145 SALA B	250,00	0,00	0,00	250,00
34147 FOTOCOPIAS	1,00	0,00	0,00	1,00
34148 SALA D	250,00	0,00	0,00	250,00
34149 TXANOAK/GORROS (ANULADA DESDE EL 01-04-1	0,00	0,00	0,00	0,00
34150 TAQUILLAS (ANULADA!!!!)	1,00	0,00	0,00	1,00
34151 ZUMBA	39.000,00	0,00	0,00	39.000,00
34154 ENTRADAS SPINBIKE	1.500,00	0,00	0,00	1.500,00

Concepto	Inicial	Aumentos	Disminuciones	Definitivo
34155 HIPOPRESIVOS	5.500,00	0,00	0,00	5.500,00
34157 MASTERCLASS	1,00	0,00	0,00	1,00
34195 GABON KANPUSA	1.200,00	0,00	0,00	1.200,00
34196 BAR. CONSUMO AGUA.	200,00	0,00	0,00	200,00
34197 BAR. CONSUMO ELÉCTRICO.	600,00	0,00	0,00	600,00
43001 APORTACION MUNICIPAL	2.333.939,93	92.809,48	0,00	2.426.749,41
55301 BAR PISCINA	1.800,00	0,00	0,00	1.800,00
73102 DE ENTE VASCO ENERGIA	0,00	0,00	0,00	0,00
34159 ESPALDA SANA	0,00	0,00	0,00	0,00
34160 QUEMACALORÍAS	250,00	0,00	0,00	250,00
39915 TOALLAS.	0,00	0,00	0,00	0,00
39916 TAQUILLAS (ALQUILER) HASTA 2016	0,00	0,00	0,00	0,00
34161 CASTILLOS INCHABLES	0,00	0,00	0,00	0,00
39917 TXANOAK / GORROS	0,00	0,00	0,00	0,00
55302 OURDAYBI	0,00	0,00	0,00	0,00
Totales	3.632.348,93	752.460,95	0,00	4.384.809,88

Durango Kirolak

AURREKONTU-SARRERAK INGRESOS PRESUPUESTARIOS URTEKOAK CORRIENTES

Kreditu-aldaketen grafikoa
Gráfico de modificaciones de crédito

31/12/2018

DURANGO KIROLAK - 2018

MODIFICACIONES PRESUPUESTARIAS (INGRESOS)

26-feb-2019

Previsión Inicial	Aumentos	Disminuciones	Previsión Actual
3.632.348,93	752.460,95	0,00	4.384.809,88

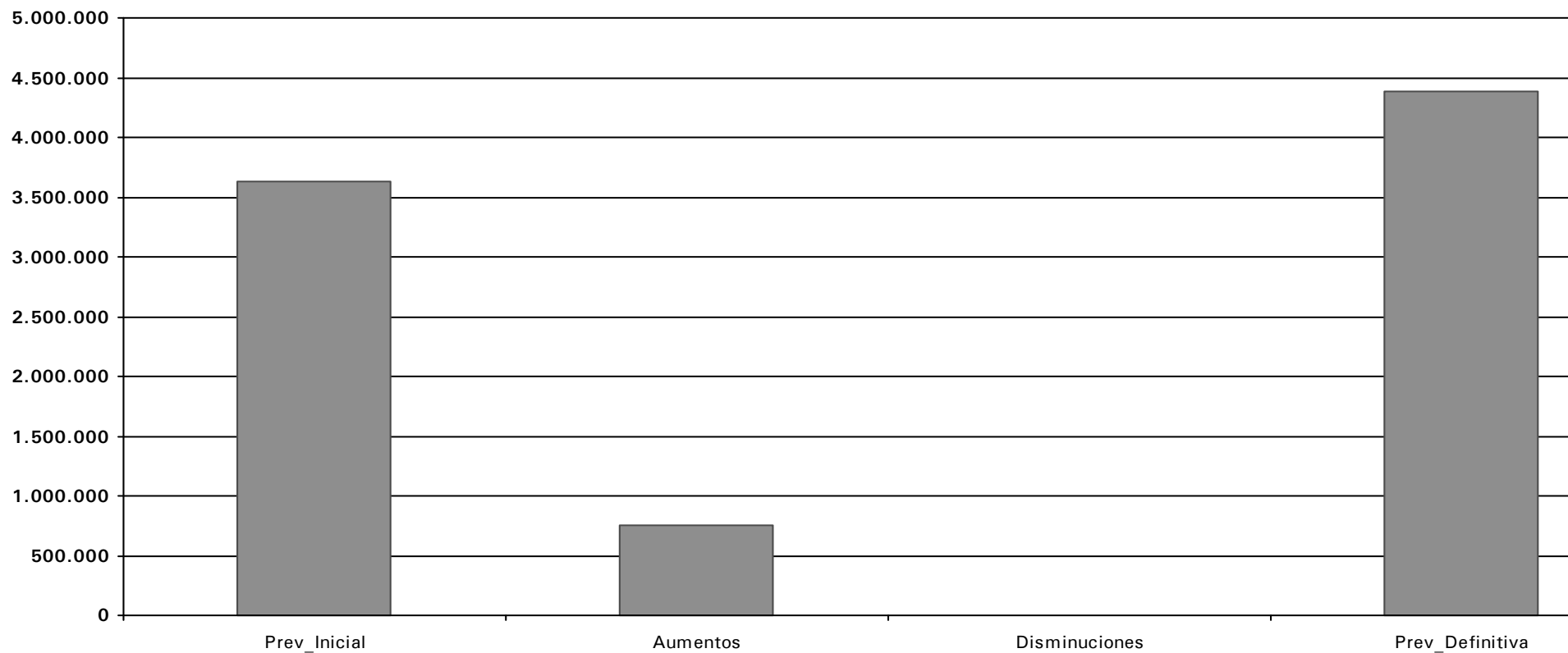

Durango Kirolak

AURREKONTU-SARRERAK INGRESOS PRESUPUESTARIOS ITXITAKOAK CERRADOS

Urtea/Kontzeptua
Año/Concepto

31/12/2018

DURANGO KIROLAK - 2018

ESTADO DE SITUACION DE PRESUPUESTOS CERRADOS DE INGRESOS 31/12/2018

% Pte=Pendiente/(Saldo inicial + Rectificaciones)

CONCEPTO	SALDO DE DERECHOS CONTRAIDOS PREVIO		RECTIFICACION	DERECHOS ANULADOS	DERECHOS PENDIENTES	LIQUIDACIONES CANCELADAS		DERECHOS PENDIENTES DE COBRO % Pte.
	INGRESO DIRECTO	INGRESO RECIBO				RECAUDACION	INSOLVENCIA PRESCRIPCIÓN	
2009								
34120/ / / POLID. LANDAKO. ROCODROMO	18,00	0,00	0,00	0,00	18,00	0,00	0,00	18,00 100,00%
Total 2009	18,00	0,00	0,00	0,00	18,00	0,00	0,00	18,00 100,00%
2010								
34119/ / / SALA FITNESS	20,00	0,00	0,00	0,00	20,00	0,00	0,00	20,00 100,00%
Total 2010	20,00	0,00	0,00	0,00	20,00	0,00	0,00	20,00 100,00%
2011								
34120/ / / POLID. LANDAKO. ROCODROMO	7,00	0,00	0,00	0,00	7,00	0,00	0,00	7,00 100,00%
Total 2011	7,00	0,00	0,00	0,00	7,00	0,00	0,00	7,00 100,00%
2012								
34104/ / / ABONOS A PISCINAS	39,60	0,00	0,00	0,00	39,60	0,00	0,00	39,60 100,00%
34119/ / / SALA FITNESS	60,00	-20,00	20,00	0,00	60,00	0,00	0,00	60,00 100,00%
Total 2012	99,60	-20,00	20,00	0,00	99,60	0,00	0,00	99,60 100,00%
2013								
34104/ / / ABONOS A PISCINAS	25,03	0,00	0,00	0,00	25,03	0,00	0,00	25,03 100,00%
34119/ / / SALA FITNESS	39,00	0,00	0,00	0,00	39,00	0,00	0,00	39,00 100,00%
34133/ / / GAP	2,00	0,00	0,00	0,00	2,00	0,00	0,00	2,00 100,00%
Total 2013	66,03	0,00	0,00	0,00	66,03	0,00	0,00	66,03 100,00%
2014								
34119/ / / SALA FITNESS	1,00	0,00	0,00	0,00	1,00	0,00	0,00	1,00 100,00%

DURANGO KIROLAK - 2018

ESTADO DE SITUACION DE PRESUPUESTOS CERRADOS DE INGRESOS 31/12/2018

% Pte=Pendiente/(Saldo inicial + Rectificaciones)

CONCEPTO	SALDO DE DERECHOS CONTRAIDOS PREVIO		RECTIFICACION	DERECHOS ANULADOS	DERECHOS PENDIENTES	LIQUIDACIONES CANCELADAS		DERECHOS PENDIENTES DE COBRO % Pte.
	INGRESO DIRECTO	INGRESO RECIBO				RECAUDACION	INSOLVENCIA PRESCRIPCIÓN	
Total 2014	1,00	0,00	0,00	0,00	1,00	0,00	0,00	1,00 100,00%
2015								
34104/ / / ABONOS A PISCINAS	34,50	0,00	0,00	0,00	34,50	0,00	0,00	34,50 100,00%
34105/ / / ENTRADAS FITNESS	5,00	0,00	0,00	0,00	5,00	0,00	0,00	5,00 100,00%
34108/ / / CURSOS DE NATACION	49,00	0,00	0,00	0,00	49,00	49,00	0,00	0,00 0,00%
34119/ / / SALA FITNESS	38,19	0,00	0,00	0,00	38,19	0,00	0,00	38,19 100,00%
34120/ / / ROCODROMO	7,50	0,00	0,00	0,00	7,50	0,00	0,00	7,50 100,00%
34138/ / / MULTIACTIVIDAD	35,25	0,00	0,00	0,00	35,25	0,00	0,00	35,25 100,00%
Total 2015	169,44	0,00	0,00	0,00	169,44	49,00	0,00	120,44 71,08%
2016								
34108/ / / CURSOS DE NATACION	56,25	0,00	0,00	0,00	56,25	0,00	0,00	56,25 100,00%
34119/ / / SALA FITNESS	74,00	0,00	0,00	0,00	74,00	44,00	0,00	30,00 40,54%
34120/ / / ROCODROMO	7,50	0,00	0,00	0,00	7,50	7,50	0,00	0,00 0,00%
34128/ / / PISTAS DE PADEL	8,00	0,00	0,00	0,00	8,00	0,00	0,00	8,00 100,00%
34129/ / / CURSOS DE PADEL	78,00	0,00	0,00	0,00	78,00	0,00	0,00	78,00 100,00%
34138/ / / MULTIACTIVIDAD	35,25	0,00	0,00	0,00	35,25	35,25	0,00	0,00 0,00%
34151/ / / ZUMBA	19,50	0,00	0,00	0,00	19,50	19,50	0,00	0,00 0,00%
39901/ / / IMPREVISTOS	475,28	0,00	0,00	0,00	475,28	475,28	0,00	0,00 0,00%
Total 2016	753,78	0,00	0,00	0,00	753,78	581,53	0,00	172,25 22,85%

DURANGO KIROLAK - 2018

ESTADO DE SITUACION DE PRESUPUESTOS CERRADOS DE INGRESOS 31/12/2018

% Pte=Pendiente/(Saldo inicial + Rectificaciones)

CONCEPTO	SALDO DE DERECHOS CONTRAIDOS PREVIO		RECTIFICACION	DERECHOS ANULADOS	DERECHOS PENDIENTES	LIQUIDACIONES CANCELADAS		DERECHOS PENDIENTES DE COBRO % Pte.
	INGRESO DIRECTO	INGRESO RECIBO				RECAUDACION	INSOLVENCIA PRESCRIPCIÓN	
2017								
34104/ / / ABONOS A PISCINAS	129,50	0,00	0,00	0,00	129,50	79,50	0,00	50,00 38,61%
34106/ / / GRUPO NATACIÓN	11,50	0,00	0,00	0,00	11,50	0,00	0,00	11,50 100,00%
34108/ / / CURSOS DE NATACION	2.127,43	0,00	0,00	17,50	2.109,93	2.072,43	0,00	37,50 1,76%
34116/ / / YOGA Y RELAJACIÓN	58,00	0,00	0,00	0,00	58,00	29,00	0,00	29,00 50,00%
34119/ / / SALA FITNESS	167,00	0,00	0,00	0,00	167,00	44,00	0,00	123,00 73,65%
34129/ / / CURSOS DE PADEL	58,00	0,00	0,00	0,00	58,00	32,00	0,00	26,00 44,83%
34131/ / / PILATES	37,00	0,00	0,00	0,00	37,00	37,00	0,00	0,00 0,00%
34132/ / / SPINBIKE	46,00	0,00	0,00	0,00	46,00	23,00	0,00	23,00 50,00%
34138/ / / MULTIACTIVIDAD	94,00	0,00	47,00	94,00	47,00	0,00	0,00	47,00 33,33%
34151/ / / ZUMBA	59,00	0,00	0,00	0,00	59,00	39,50	0,00	19,50 33,05%
39901/ / / IMPREVISTOS	127,50	0,00	0,00	0,00	127,50	127,50	0,00	0,00 0,00%
Total 2017	2.914,93	0,00	47,00	111,50	2.850,43	2.483,93	0,00	366,50 12,37%
Total General EURO:	4.049,78	-20,00	67,00	111,50	3.985,28	3.114,46	0,00	870,82 21,26%

Durango Kirolak

AURREKONTU-SARRERAK INGRESOS PRESUPUESTARIOS

**Kredituak itzultzeagatik hartzekodunak
Acreedores por Devolución de Ingresos**

31/12/2018

EJERCICIO CORRIENTE**PRESUPUESTO DE INGRESOS**

DEVOLUCIONES DE INGRESO

APLICACIÓN PRESUPUESTARIA	DESCRIPCION	PENDIENTE DE PAGO A 1 DE ENERO	MODIFICACIONES AL SALDO INICIAL Y ANULACIONES	RECONOCIDAS EN EL EJERCICIO	TOTAL DEVOLUCIONES RECONOCIDAS	PRESCRIPCIONES	PAGADAS EN EL EJERCICIO	PENDIENTES DE PAGO A 31 DE DICIEMBRE
34101	ENTRADAS PISCINA	0,00	0,00	5,00	5,00	0,00	5,00	0,00
34103	POLID. TABIRA. PISCINAS	0,00	0,00	102,80	102,80	0,00	102,80	0,00
34104	CURSOS NO DEPORTIVOS	0,00	0,00	10.631,75	10.631,75	0,00	10.631,75	0,00
34105	ENTRADAS FITNESS	0,00	0,00	5,00	5,00	0,00	5,00	0,00
34106	GRUPO NATACIÓN	0,00	0,00	158,25	158,25	0,00	158,25	0,00
34108	ACTIVIDADES VARIAS	0,00	0,00	521,75	521,75	0,00	521,75	0,00
34110	GIMNASIA MANTENIMIENTO	0,00	0,00	38,75	38,75	0,00	38,75	0,00
34111	GIMNASIA ORO	0,00	0,00	21,00	21,00	0,00	21,00	0,00
34116	YOGA Y RELAJACIÓN	0,00	0,00	106,00	106,00	0,00	106,00	0,00
34119	SALA FITNESS	0,00	0,00	1.157,00	1.157,00	0,00	1.157,00	0,00
34120	ROCODROMO	0,00	0,00	267,15	267,15	0,00	267,15	0,00
34122	AQUAGYM	0,00	0,00	80,50	80,50	0,00	80,50	0,00
34123	PISTAS DE TENIS	0,00	0,00	27,00	27,00	0,00	27,00	0,00
34126	AQUABIKE	0,00	0,00	626,75	626,75	0,00	626,75	0,00
34128	PISTAS DE PADEL	0,00	0,00	188,50	188,50	0,00	188,50	0,00
34129	CURSOS DE PADEL	0,00	0,00	136,00	136,00	0,00	136,00	0,00
34130	PATINAJE	0,00	0,00	32,00	32,00	0,00	32,00	0,00
34132	SPINBIKE	0,00	0,00	172,50	172,50	0,00	172,50	0,00
34136	BAILES DE SALÓN	0,00	0,00	69,00	69,00	0,00	69,00	0,00
34137	STRECHING	0,00	0,00	23,00	23,00	0,00	23,00	0,00
34138	MULTIACTIVIDAD	0,00	0,00	1.240,43	1.240,43	0,00	1.240,43	0,00
34151	ZUMBA	0,00	0,00	93,50	93,50	0,00	93,50	0,00
34154	ENTRADAS SPINBIKE	0,00	0,00	5,00	5,00	0,00	5,00	0,00
34155	HIPOPRESIVOS	0,00	0,00	23,00	23,00	0,00	23,00	0,00
34159	ESPALDA SANA	0,00	0,00	115,00	115,00	0,00	115,00	0,00
34161	CASTILLOS INCHABLES	0,00	0,00	0,50	0,50	0,00	0,50	0,00
39405	REINTEGROS - PERSONAL (OTROS)	0,00	0,00	228,90	228,90	0,00	228,90	0,00
TOTAL:		0,00	0,00	16.076,03	16.076,03	0,00	16.076,03	0,00

Durango Kirolak

AURREKONTU-GASTUAK GASTOS PRESUPUESTARIOS

31/12/2018

Durango Kirolak

AURREKONTU-GASTUAK GASTOS PRESUPUESTARIOS URTEKOAK CORRIENTES

Sailkapena Kapituluak
Clasificación por Capítulos

31/12/2018

DURANGO KIROLAK - 2018

Estado de Situación del Presupuesto de Gastos Por Capítulos al 31/12/2018

Económico	Cto. Inicial	Cto. Definitivo	A	D	O	P	Pagos	Saldo	% Ejec. A
	Modificaciones	Cto. No Disp.	A Pendiente	D Pendiente	O Pendiente	P Pendiente	Reintergros	Reman.	% Ejec. O
Total Capítulo 1 :	1.842.052,54	1.847.707,19	1.799.434,87	1.799.434,87	1.799.434,87	1.799.434,87	1.759.826,58	48.272,32	97,39%
	5.654,65	0,00	0,00	0,00	0,00	39.608,29	57,47	48.272,32	97,39%
Total Capítulo 2 :	1.776.596,39	1.936.730,25	1.774.427,29	1.774.427,29	1.698.226,48	1.698.226,48	1.696.296,32	45.486,29	91,62%
	160.133,86	116.816,67	0,00	76.200,81	0,00	1.930,16	0,00	238.503,77	87,69%
Total Capítulo 3 :	1.700,00	2.300,00	2.081,47	2.081,47	2.081,47	2.081,47	2.081,47	218,53	90,50%
	600,00	0,00	0,00	0,00	0,00	0,00	0,00	218,53	90,50%
Total Capítulo 4 :	6.000,00	6.000,00	6.000,00	6.000,00	6.000,00	6.000,00	3.000,00	0,00	100,00%
	0,00	0,00	0,00	0,00	0,00	3.000,00	0,00	0,00	100,00%
Total Capítulo 6 :	0,00	586.072,44	581.346,70	573.690,48	493.703,29	493.703,29	493.703,29	4.725,74	99,19%
	586.072,44	0,00	7.656,22	79.987,19	0,00	0,00	0,00	92.369,15	84,24%
Total Capítulo 8 :	6.000,00	6.000,00	0,00	0,00	0,00	0,00	0,00	6.000,00	0,00%
	0,00	0,00	0,00	0,00	0,00	0,00	0,00	6.000,00	0,00%
Total General:	3.632.348,93	4.384.809,88	4.163.290,33	4.155.634,11	3.999.446,11	3.999.446,11	3.954.907,66	104.702,88	94,95%
	752.460,95	116.816,67	7.656,22	156.188,00	0,00	44.538,45	57,47	385.363,77	91,21%

Durango Kirolak

AURREKONTU-GASTUAK GASTOS PRESUPUESTARIOS ITXITAKOAK CERRADOS

Urtea/Partida

Año/Partida

31/12/2018

DURANGO KIROLAK - 2018

ESTADO DE LOS PRESUPUESTOS CERRADOS DE GASTOS A DIA 31/12/2018

PARTIDA	SALDO INICIAL A 1 DE ENERO	RECTIFICACIONES	TOTALES		
	Obligaciones	Obligaciones	Obligaciones	Pagos Ordenados	O's Pendientes
	Pagos	Pagos	Pagos	Pagos Realizados	P's Pendientes
2016					
41 3423 21101 REP., MANT. Y CONSERV. DE EDIFICIOS. LA	0.00	0.00	0.00	0.00	0.00
41 3422 22707 ESTUDIOS Y TRABAJOS TECNICOS. Z.TABI	0.00	0.00	0.00	0.00	0.00
41 3423 22707 ESTUDIOS Y TRABAJOS TECNICOS. LANDA	0.00	0.00	0.00	0.00	0.00
41 3424 22707 ESTUDIOS Y TRABAJOS TECNICOS. F.EZKU	0.00	0.00	0.00	0.00	0.00
41 3425 22707 ESTUDIOS Y TRABAJOS TECNICOS. LANDA	0.00	0.00	0.00	0.00	0.00
41 3426 22707 ESTUDIOS Y TRABAJOS TECNICOS. S.FAU	0.00	0.00	0.00	0.00	0.00
Total Ppto: 2016	0.00	0.00	0.00	0.00	0.00
2017					
41 3421 16001 SEGURIDAD SOCIAL LABORALES. DK	0.00	0.00	0.00	0.00	0.00
41 3422 16001 SEGURIDAD SOCIAL LABORALES. Z.TABIRA	2.524,97	0.00	2.524,97	2.524,97	0.00
41 3425 16001 SEGURIDAD SOCIAL LABORALES. LANDAK	0.00	0.00	0.00	0.00	0.00
41 3425 16002 SEGURIDAD SOCIAL FUNCIONARIOS. LAND	1.066,64	0.00	1.066,64	1.066,64	0.00
41 3421 16003 SEGURIDAD SOCIAL EVENTUALES. DK	0.00	0.00	0.00	0.00	0.00
41 3422 16003 SEGURIDAD SOCIAL EVENTUALES. Z.TABIR	5.517,91	0.00	5.517,91	5.517,91	0.00
41 3423 16003 SEGURIDAD SOCIAL EVENTUALES. LANDA	0.00	0.00	0.00	0.00	0.00
41 3425 16003 SEGURIDAD SOCIAL EVENTUALES. LANDA	658,77	0.00	658,77	658,77	0.00
41 3421 16003 SEGURIDAD SOCIAL EVENTUALES. DK	0.00	0.00	0.00	0.00	0.00
41 3422 16003 SEGURIDAD SOCIAL EVENTUALES. Z.TABIR	1.121,70	0.00	1.121,70	1.121,70	0.00
41 3423 16003 SEGURIDAD SOCIAL EVENTUALES. LANDA	0.00	0.00	0.00	0.00	0.00
41 3425 16003 SEGURIDAD SOCIAL EVENTUALES. LANDA	4.494,80	0.00	4.494,80	4.494,80	0.00
41 3423 16003 SEGURIDAD SOCIAL EVENTUALES. LANDA	0.00	0.00	0.00	0.00	0.00
41 3425 16003 SEGURIDAD SOCIAL EVENTUALES. LANDA	1.127,54	0.00	1.127,54	1.127,54	0.00
41 3425 16003 SEGURIDAD SOCIAL EVENTUALES. LANDA	0.00	0.00	0.00	0.00	0.00
41 3425 16003 SEGURIDAD SOCIAL EVENTUALES. LANDA	16.791,44	0.00	16.791,44	16.791,44	0.00

PARTIDA	SALDO INICIAL A 1 DE ENERO	RECTIFICACIONES	TOTALES		
	Obligaciones	Obligaciones	Obligaciones	Pagos Ordenados	O's Pendientes
	Pagos	Pagos	Pagos	Pagos Realizados	P's Pendientes
41 3421 16004 ELKARKIDETZA. DK	0,00 606,56	0,00 0,00	0,00 606,56	0,00 606,56	0,00 0,00
41 3422 16004 ELKARKIDETZA. Z.TABIRA	0,00 273,20	0,00 0,00	0,00 273,20	0,00 273,20	0,00 0,00
41 3423 16004 ELKARKIDETZA. LANDAKO I	0,00 136,60	0,00 0,00	0,00 136,60	0,00 136,60	0,00 0,00
41 3425 16004 ELKARKIDETZA. LANDAKO II	0,00 2.370,60	0,00 0,00	0,00 2.370,60	0,00 2.370,60	0,00 0,00
41 3423 21101 REP., MANT. Y CONSERV. EDIF. LANDAKO I	0,00 0,00	0,00 0,00	0,00 0,00	0,00 0,00	0,00 0,00
41 3425 21101 REP., MANT. Y CONSERV. EDIF. LANDAKO I	0,00 0,00	0,00 0,00	0,00 0,00	0,00 0,00	0,00 0,00
41 3425 21102 REP., MANT. Y CONSERV. EDIF. LANDAKO I	0,00 210,00	0,00 -210,00	0,00 0,00	0,00 0,00	0,00 0,00
41 3422 22707 ESTUDIOS Y TRABAJOS TECNICOS. Z.TABI	0,00 0,00	0,00 0,00	0,00 0,00	0,00 0,00	0,00 0,00
41 3423 22707 ESTUDIOS Y TRABAJOS TECNICOS. LANDA	0,00 0,00	0,00 0,00	0,00 0,00	0,00 0,00	0,00 0,00
41 3424 22707 ESTUDIOS Y TRABAJOS TECNICOS. F.EZKU	0,00 0,00	0,00 0,00	0,00 0,00	0,00 0,00	0,00 0,00
41 3425 22707 ESTUDIOS Y TRABAJOS TECNICOS. LANDA	0,00 0,00	0,00 0,00	0,00 0,00	0,00 0,00	0,00 0,00
41 3426 22707 ESTUDIOS Y TRABAJOS TECNICOS. S.FAU	0,00 0,00	0,00 0,00	0,00 0,00	0,00 0,00	0,00 0,00
41 3421 48101 A FAMILIAS E INSTIT. SIN FINES DE LUCRO	0,00 3.000,00	0,00 0,00	0,00 3.000,00	0,00 3.000,00	0,00 0,00
Total Ppto: 2017	0,00 39.900,73	0,00 -210,00	0,00 39.690,73	0,00 39.690,73	0,00 0,00
Total General:	0,00 39.900,73	0,00 -210,00	0,00 39.690,73	0,00 39.690,73	0,00 0,00

Durango Kirolak

AURREKONTU-GASTUAK GASTOS PRESUPUESTARIOS URTEKOAK CORRIENTES

Sailkapen Ekonomikoa
Clasificación por Económico

31/12/2018

DURANGO KIROLAK - 2018

Estado de Situación del Presupuesto de Gastos Por Económicos al 31/12/2018

Económico	Cto. Inicial	Cto. Definitivo	A	D	O	P	Pagos	Saldo	% Ejec. A
	Modificaciones	Cto. No Disp.	A Pendiente	D Pendiente	O Pendiente	P Pendiente	Reintegros	Reman.	% Ejec. O
Económico 12001 :	14.083,00	14.083,00	9.510,60	9.510,60	9.510,60	9.510,60	9.510,60	4.572,40	67,53%
	0,00	0,00	0,00	0,00	0,00	0,00	0,00	4.572,40	67,53%
Económico 12002 :	0,00	0,00	966,03	966,03	966,03	966,03	966,03	-966,03	0,00%
	0,00	0,00	0,00	0,00	0,00	0,00	0,00	-966,03	0,00%
Total Concepto 120 :	14.083,00	14.083,00	10.476,63	10.476,63	10.476,63	10.476,63	10.476,63	3.606,37	74,39%
	0,00	0,00	0,00	0,00	0,00	0,00	0,00	3.606,37	74,39%
Económico 12101 :	15.256,54	15.256,54	19.681,90	19.681,90	19.681,90	19.681,90	19.681,90	-4.425,36	129,01%
	0,00	0,00	0,00	0,00	0,00	0,00	0,00	-4.425,36	129,01%
Económico 12102 :	0,00	0,00	2.473,86	2.473,86	2.473,86	2.473,86	2.473,86	-2.473,86	0,00%
	0,00	0,00	0,00	0,00	0,00	0,00	0,00	-2.473,86	0,00%
Total Concepto 121 :	15.256,54	15.256,54	22.155,76	22.155,76	22.155,76	22.155,76	22.155,76	-6.899,22	145,22%
	0,00	0,00	0,00	0,00	0,00	0,00	0,00	-6.899,22	145,22%
Total Artículo 12 :	29.339,54	29.339,54	32.632,39	32.632,39	32.632,39	32.632,39	32.632,39	-3.292,85	111,22%
	0,00	0,00	0,00	0,00	0,00	0,00	0,00	-3.292,85	111,22%
Económico 13001 :	850.254,77	850.254,77	125.863,78	125.863,78	125.863,78	125.863,78	125.863,78	724.390,99	14,80%
	0,00	0,00	0,00	0,00	0,00	0,00	10,23	724.390,99	14,80%
Económico 13002 :	0,00	0,00	234.345,41	234.345,41	234.345,41	234.345,41	234.345,41	-234.345,41	0,00%
	0,00	0,00	0,00	0,00	0,00	0,00	0,00	-234.345,41	0,00%
Total Concepto 130 :	850.254,77	850.254,77	360.209,19	360.209,19	360.209,19	360.209,19	360.209,19	490.045,58	42,36%
	0,00	0,00	0,00	0,00	0,00	0,00	10,23	490.045,58	42,36%
Económico 13101 :	457.674,14	463.328,79	140.461,42	140.461,42	140.461,42	140.461,42	140.461,42	322.867,37	30,32%
	5.654,65	0,00	0,00	0,00	0,00	0,00	0,00	322.867,37	30,32%
Económico 13102 :	0,00	0,00	345.872,87	345.872,87	345.872,87	345.872,87	345.872,87	-345.872,87	0,00%
	0,00	0,00	0,00	0,00	0,00	0,00	0,00	-345.872,87	0,00%
Total Concepto 131 :	457.674,14	463.328,79	486.334,29	486.334,29	486.334,29	486.334,29	486.334,29	-23.005,50	104,97%
	5.654,65	0,00	0,00	0,00	0,00	0,00	0,00	-23.005,50	104,97%
Económico 13201 :	0,00	0,00	138.778,30	138.778,30	138.778,30	138.778,30	138.778,30	-138.778,30	0,00%
	0,00	0,00	0,00	0,00	0,00	0,00	0,00	-138.778,30	0,00%
Económico 13202 :	0,00	0,00	322.066,34	322.066,34	322.066,34	322.066,34	322.066,34	-322.066,34	0,00%
	0,00	0,00	0,00	0,00	0,00	0,00	0,00	-322.066,34	0,00%
Total Concepto 132 :	0,00	0,00	460.844,64	460.844,64	460.844,64	460.844,64	460.844,64	-460.844,64	0,00%
	0,00	0,00	0,00	0,00	0,00	0,00	0,00	-460.844,64	0,00%
Total Artículo 13 :	1.307.928,91	1.313.583,56	1.307.388,12	1.307.388,12	1.307.388,12	1.307.388,12	1.307.388,12	6.195,44	99,53%
	5.654,65	0,00	0,00	0,00	0,00	0,00	10,23	6.195,44	99,53%

DURANGO KIROLAK - 2018

Estado de Situación del Presupuesto de Gastos Por Económicos al 31/12/2018

Económico	Cto. Inicial	Cto. Definitivo	A	D	O	P	Pagos	Saldo	% Ejec. A
	Modificaciones	Cto. No Disp.	A Pendiente	D Pendiente	O Pendiente	P Pendiente	Reintegros	Reman.	% Ejec. O
Económico 14001 :	30.000,00	30.000,00	0,00	0,00	0,00	0,00	0,00	30.000,00	0,00%
	0,00	0,00	0,00	0,00	0,00	0,00	0,00	30.000,00	0,00%
Total Concepto 140 :	30.000,00	30.000,00	0,00	0,00	0,00	0,00	0,00	30.000,00	0,00%
	0,00	0,00	0,00	0,00	0,00	0,00	0,00	30.000,00	0,00%
Total Artículo 14 :	30.000,00	30.000,00	0,00	0,00	0,00	0,00	0,00	30.000,00	0,00%
	0,00	0,00	0,00	0,00	0,00	0,00	0,00	30.000,00	0,00%
Económico 16001 :	285.841,08	285.841,08	113.400,51	113.400,51	113.400,51	113.400,51	104.243,47	172.440,57	39,67%
	0,00	0,00	0,00	0,00	0,00	9.157,04	47,24	172.440,57	39,67%
Económico 16002 :	8.801,86	8.801,86	7.813,38	7.813,38	7.813,38	7.813,38	7.147,75	988,48	88,77%
	0,00	0,00	0,00	0,00	0,00	665,63	0,00	988,48	88,77%
Económico 16003 :	144.990,84	144.990,84	162.789,49	162.789,49	162.789,49	162.789,49	148.611,26	-17.798,65	112,28%
	0,00	0,00	0,00	0,00	0,00	14.178,23	0,00	-17.798,65	112,28%
Económico 16004 :	21.150,31	21.150,31	1.162,14	1.162,14	1.162,14	1.162,14	996,12	19.988,17	5,49%
	0,00	0,00	0,00	0,00	0,00	166,02	0,00	19.988,17	5,49%
Económico 16006 :	0,00	0,00	1.065,45	1.065,45	1.065,45	1.065,45	628,86	-1.065,45	0,00%
	0,00	0,00	0,00	0,00	0,00	436,59	0,00	-1.065,45	0,00%
Económico 16007 :	0,00	0,00	138.449,08	138.449,08	138.449,08	138.449,08	126.885,48	-138.449,08	0,00%
	0,00	0,00	0,00	0,00	0,00	11.563,60	0,00	-138.449,08	0,00%
Económico 16009 :	11.000,00	11.000,00	8.902,15	8.902,15	8.902,15	8.902,15	8.902,15	2.097,85	80,93%
	0,00	0,00	0,00	0,00	0,00	0,00	0,00	2.097,85	80,93%
Económico 16011 :	0,00	0,00	9.743,16	9.743,16	9.743,16	9.743,16	8.351,28	-9.743,16	0,00%
	0,00	0,00	0,00	0,00	0,00	1.391,88	0,00	-9.743,16	0,00%
Económico 16012 :	0,00	0,00	2.324,28	2.324,28	2.324,28	2.324,28	1.992,24	-2.324,28	0,00%
	0,00	0,00	0,00	0,00	0,00	332,04	0,00	-2.324,28	0,00%
Económico 16013 :	0,00	0,00	11.356,74	11.356,74	11.356,74	11.356,74	9.639,48	-11.356,74	0,00%
	0,00	0,00	0,00	0,00	0,00	1.717,26	0,00	-11.356,74	0,00%
Total Concepto 160 :	471.784,09	471.784,09	457.006,38	457.006,38	457.006,38	457.006,38	417.398,09	14.777,71	96,87%
	0,00	0,00	0,00	0,00	0,00	39.608,29	47,24	14.777,71	96,87%
Económico 16301 :	3.000,00	3.000,00	2.407,98	2.407,98	2.407,98	2.407,98	2.407,98	592,02	80,27%
	0,00	0,00	0,00	0,00	0,00	0,00	0,00	592,02	80,27%
Total Concepto 163 :	3.000,00	3.000,00	2.407,98	2.407,98	2.407,98	2.407,98	2.407,98	592,02	80,27%
	0,00	0,00	0,00	0,00	0,00	0,00	0,00	592,02	80,27%
Total Artículo 16 :	474.784,09	474.784,09	459.414,36	459.414,36	459.414,36	459.414,36	419.806,07	15.369,73	96,76%
	0,00	0,00	0,00	0,00	0,00	39.608,29	47,24	15.369,73	96,76%

DURANGO KIROLAK - 2018

Estado de Situación del Presupuesto de Gastos Por Económicos al 31/12/2018

Económico	Cto. Inicial	Cto. Definitivo	A	D	O	P	Pagos	Saldo	% Ejec. A
	Modificaciones	Cto. No Disp.	A Pendiente	D Pendiente	O Pendiente	P Pendiente	Reintegros	Reman.	% Ejec. O
Total Capítulo 1 :	1.842.052,54	1.847.707,19	1.799.434,87	1.799.434,87	1.799.434,87	1.799.434,87	1.759.826,58	48.272,32	97,39%
	5.654,65	0,00	0,00	0,00	0,00	39.608,29	57,47	48.272,32	97,39%
Económico 20201 :	0,00	0,00	1.742,09	1.742,09	1.742,08	1.742,08	1.742,08	-1.742,09	0,00%
	0,00	0,00	0,00	0,01	0,00	0,00	0,00	-1.742,08	0,00%
Total Concepto 202 :	0,00	0,00	1.742,09	1.742,09	1.742,08	1.742,08	1.742,08	-1.742,09	0,00%
	0,00	0,00	0,00	0,01	0,00	0,00	0,00	-1.742,08	0,00%
Total Artículo 20 :	0,00	0,00	1.742,09	1.742,09	1.742,08	1.742,08	1.742,08	-1.742,09	0,00%
	0,00	0,00	0,00	0,01	0,00	0,00	0,00	-1.742,08	0,00%
Económico 21101 :	180.000,00	184.003,99	142.801,09	142.801,09	139.171,50	139.171,50	138.469,70	41.202,90	77,61%
	4.003,99	0,00	0,00	3.629,59	0,00	701,80	0,00	44.832,49	75,64%
Económico 21102 :	216.896,39	266.723,60	318.152,10	318.152,10	251.884,82	251.884,82	250.656,46	-51.428,50	119,28%
	49.827,21	0,00	0,00	66.267,28	0,00	1.228,36	0,00	14.838,78	94,44%
Total Concepto 211 :	396.896,39	450.727,59	460.953,19	460.953,19	391.056,32	391.056,32	389.126,16	-10.225,60	102,27%
	53.831,20	0,00	0,00	69.896,87	0,00	1.930,16	0,00	59.671,27	86,76%
Total Artículo 21 :	396.896,39	450.727,59	460.953,19	460.953,19	391.056,32	391.056,32	389.126,16	-10.225,60	102,27%
	53.831,20	0,00	0,00	69.896,87	0,00	1.930,16	0,00	59.671,27	86,76%
Económico 22001 :	2.000,00	2.000,00	1.488,50	1.488,50	1.488,50	1.488,50	1.488,50	511,50	74,43%
	0,00	0,00	0,00	0,00	0,00	0,00	0,00	511,50	74,43%
Económico 22002 :	500,00	500,00	206,42	206,42	206,42	206,42	206,42	293,58	41,28%
	0,00	0,00	0,00	0,00	0,00	0,00	0,00	293,58	41,28%
Económico 22004 :	3.000,00	3.000,00	2.764,65	2.764,65	2.764,65	2.764,65	2.764,65	0,00	92,16%
	0,00	235,35	0,00	0,00	0,00	0,00	0,00	235,35	92,16%
Total Concepto 220 :	5.500,00	5.500,00	4.459,57	4.459,57	4.459,57	4.459,57	4.459,57	805,08	81,08%
	0,00	235,35	0,00	0,00	0,00	0,00	0,00	1.040,43	81,08%
Económico 22101 :	287.500,00	287.500,00	257.472,75	257.472,75	257.472,75	257.472,75	257.472,75	17.532,68	89,56%
	0,00	12.494,57	0,00	0,00	0,00	0,00	0,00	30.027,25	89,56%
Económico 22102 :	43.600,00	43.600,00	40.847,53	40.847,53	40.847,53	40.847,53	40.847,53	-6.774,80	93,69%
	0,00	9.527,27	0,00	0,00	0,00	0,00	0,00	2.752,47	93,69%
Económico 22103 :	181.500,00	181.500,00	188.672,87	188.672,87	188.672,87	188.672,87	188.672,87	-7.175,81	103,95%
	0,00	2,94	0,00	0,00	0,00	0,00	0,00	-7.172,87	103,95%
Económico 22104 :	500,00	500,00	257,61	257,61	257,61	257,61	257,61	242,39	51,52%
	0,00	0,00	0,00	0,00	0,00	0,00	0,00	242,39	51,52%
Económico 22105 :	4.000,00	4.000,00	6.694,09	6.694,09	6.694,09	6.694,09	6.694,09	-2.694,09	167,35%
	0,00	0,00	0,00	0,00	0,00	0,00	0,00	-2.694,09	167,35%

DURANGO KIROLAK - 2018

Estado de Situación del Presupuesto de Gastos Por Económicos al 31/12/2018

Económico	Cto. Inicial	Cto. Definitivo	A	D	O	P	Pagos	Saldo	% Ejec. A
	Modificaciones	Cto. No Disp.	A Pendiente	D Pendiente	O Pendiente	P Pendiente	Reintegros	Reman.	% Ejec. O
Económico 22108 :	1.500,00	1.500,00	1.244,73	1.244,73	1.244,73	1.244,73	1.244,73	255,27	82,98%
	0,00	0,00	0,00	0,00	0,00	0,00	0,00	255,27	82,98%
Económico 22109 :	4.000,00	4.000,00	4.199,11	4.199,11	4.199,11	4.199,11	4.199,11	-199,11	104,98%
	0,00	0,00	0,00	0,00	0,00	0,00	0,00	-199,11	104,98%
Económico 22110 :	25.500,00	36.437,66	26.626,96	26.626,96	26.357,37	26.357,37	26.357,37	9.056,03	73,08%
	10.937,66	754,67	0,00	269,59	0,00	0,00	0,00	10.080,29	72,34%
Económico 22111 :	28.500,00	28.500,00	33.995,29	33.995,29	33.995,29	33.995,29	33.995,29	-5.495,29	119,28%
	0,00	0,00	0,00	0,00	0,00	0,00	0,00	-5.495,29	119,28%
Económico 22112 :	15.000,00	15.000,00	6.028,31	6.028,31	6.028,31	6.028,31	6.028,31	8.971,69	40,19%
	0,00	0,00	0,00	0,00	0,00	0,00	0,00	8.971,69	40,19%
Total Concepto 221 :	591.600,00	602.537,66	566.039,25	566.039,25	565.769,66	565.769,66	565.769,66	13.718,96	93,94%
	10.937,66	22.779,45	0,00	269,59	0,00	0,00	0,00	36.768,00	93,90%
Económico 22201 :	2.400,00	2.400,00	2.276,25	2.276,25	2.276,25	2.276,25	2.276,25	-45,83	94,84%
	0,00	169,58	0,00	0,00	0,00	0,00	0,00	123,75	94,84%
Total Concepto 222 :	2.400,00	2.400,00	2.276,25	2.276,25	2.276,25	2.276,25	2.276,25	-45,83	94,84%
	0,00	169,58	0,00	0,00	0,00	0,00	0,00	123,75	94,84%
Económico 22402 :	700,00	700,00	664,74	664,74	664,74	664,74	664,74	35,26	94,96%
	0,00	0,00	0,00	0,00	0,00	0,00	0,00	35,26	94,96%
Total Concepto 224 :	700,00	700,00	664,74	664,74	664,74	664,74	664,74	35,26	94,96%
	0,00	0,00	0,00	0,00	0,00	0,00	0,00	35,26	94,96%
Económico 22602 :	0,00	0,00	2.738,07	2.738,07	2.738,07	2.738,07	2.738,07	-2.738,07	0,00%
	0,00	0,00	0,00	0,00	0,00	0,00	0,00	-2.738,07	0,00%
Económico 22603 :	4.000,00	4.972,84	6.303,51	6.303,51	3.751,62	3.751,62	3.751,62	-1.330,67	126,76%
	972,84	0,00	0,00	2.551,89	0,00	0,00	0,00	1.221,22	75,44%
Económico 22699 :	1.000,00	1.000,00	3.349,30	3.349,30	3.349,30	3.349,30	3.349,30	-2.349,30	334,93%
	0,00	0,00	0,00	0,00	0,00	0,00	0,00	-2.349,30	334,93%
Total Concepto 226 :	5.000,00	5.972,84	12.390,88	12.390,88	9.838,99	9.838,99	9.838,99	-6.418,04	207,45%
	972,84	0,00	0,00	2.551,89	0,00	0,00	0,00	-3.866,15	164,73%
Económico 22701 :	389.000,00	389.000,00	366.539,11	366.539,11	366.539,06	366.539,06	366.539,06	22.460,89	94,23%
	0,00	0,00	0,00	0,05	0,00	0,00	0,00	22.460,94	94,23%
Económico 22702 :	0,00	0,00	5.582,07	5.582,07	5.582,07	5.582,07	5.582,07	-5.582,07	0,00%
	0,00	0,00	0,00	0,00	0,00	0,00	0,00	-5.582,07	0,00%
Económico 22707 :	384.000,00	478.392,16	353.396,15	353.396,15	349.913,75	349.913,75	349.913,75	31.363,72	73,87%
	94.392,16	93.632,29	0,00	3.482,40	0,00	0,00	0,00	128.478,41	73,14%

DURANGO KIROLAK - 2018

Estado de Situación del Presupuesto de Gastos Por Económicos al 31/12/2018

Económico	Cto. Inicial	Cto. Definitivo	A	D	O	P	Pagos	Saldo	% Ejec. A
	Modificaciones	Cto. No Disp.	A Pendiente	D Pendiente	O Pendiente	P Pendiente	Reintegros	Reman.	% Ejec. O
Total Concepto 227 :	773.000,00	867.392,16	725.517,33	725.517,33	722.034,88	722.034,88	722.034,88	48.242,54	83,64%
	94.392,16	93.632,29	0,00	3.482,45	0,00	0,00	0,00	145.357,28	83,24%
Total Artículo 22 :	1.378.200,00	1.484.502,66	1.311.348,02	1.311.348,02	1.305.044,09	1.305.044,09	1.305.044,09	56.337,97	88,34%
	106.302,66	116.816,67	0,00	6.303,93	0,00	0,00	0,00	179.458,57	87,91%
Económico 23001 :	1.500,00	1.500,00	383,99	383,99	383,99	383,99	383,99	1.116,01	25,60%
	0,00	0,00	0,00	0,00	0,00	0,00	0,00	1.116,01	25,60%
Total Concepto 230 :	1.500,00	1.500,00	383,99	383,99	383,99	383,99	383,99	1.116,01	25,60%
	0,00	0,00	0,00	0,00	0,00	0,00	0,00	1.116,01	25,60%
Total Artículo 23 :	1.500,00	1.500,00	383,99	383,99	383,99	383,99	383,99	1.116,01	25,60%
	0,00	0,00	0,00	0,00	0,00	0,00	0,00	1.116,01	25,60%
Total Capítulo 2 :	1.776.596,39	1.936.730,25	1.774.427,29	1.774.427,29	1.698.226,48	1.698.226,48	1.696.296,32	45.486,29	91,62%
	160.133,86	116.816,67	0,00	76.200,81	0,00	1.930,16	0,00	238.503,77	87,69%
Económico 36901 :	1.700,00	2.300,00	2.081,47	2.081,47	2.081,47	2.081,47	2.081,47	218,53	90,50%
	600,00	0,00	0,00	0,00	0,00	0,00	0,00	218,53	90,50%
Total Concepto 369 :	1.700,00	2.300,00	2.081,47	2.081,47	2.081,47	2.081,47	2.081,47	218,53	90,50%
	600,00	0,00	0,00	0,00	0,00	0,00	0,00	218,53	90,50%
Total Artículo 36 :	1.700,00	2.300,00	2.081,47	2.081,47	2.081,47	2.081,47	2.081,47	218,53	90,50%
	600,00	0,00	0,00	0,00	0,00	0,00	0,00	218,53	90,50%
Total Capítulo 3 :	1.700,00	2.300,00	2.081,47	2.081,47	2.081,47	2.081,47	2.081,47	218,53	90,50%
	600,00	0,00	0,00	0,00	0,00	0,00	0,00	218,53	90,50%
Económico 48101 :	6.000,00	6.000,00	6.000,00	6.000,00	6.000,00	6.000,00	3.000,00	0,00	100,00%
	0,00	0,00	0,00	0,00	0,00	3.000,00	0,00	0,00	100,00%
Total Concepto 481 :	6.000,00	6.000,00	6.000,00	6.000,00	6.000,00	6.000,00	3.000,00	0,00	100,00%
	0,00	0,00	0,00	0,00	0,00	3.000,00	0,00	0,00	100,00%
Total Artículo 48 :	6.000,00	6.000,00	6.000,00	6.000,00	6.000,00	6.000,00	3.000,00	0,00	100,00%
	0,00	0,00	0,00	0,00	0,00	3.000,00	0,00	0,00	100,00%
Total Capítulo 4 :	6.000,00	6.000,00	6.000,00	6.000,00	6.000,00	6.000,00	3.000,00	0,00	100,00%
	0,00	0,00	0,00	0,00	0,00	3.000,00	0,00	0,00	100,00%
Económico 62203 :	0,00	581.323,19	576.597,45	568.941,23	488.954,04	488.954,04	488.954,04	4.725,74	99,19%
	581.323,19	0,00	7.656,22	79.987,19	0,00	0,00	0,00	92.369,15	84,11%
Total Concepto 622 :	0,00	581.323,19	576.597,45	568.941,23	488.954,04	488.954,04	488.954,04	4.725,74	99,19%
	581.323,19	0,00	7.656,22	79.987,19	0,00	0,00	0,00	92.369,15	84,11%

DURANGO KIROLAK - 2018

Estado de Situación del Presupuesto de Gastos Por Económicos al 31/12/2018

Económico	Cto. Inicial	Cto. Definitivo	A	D	O	P	Pagos	Saldo	% Ejec. A
	Modificaciones	Cto. No Disp.	A Pendiente	D Pendiente	O Pendiente	P Pendiente	Reintegros	Reman.	% Ejec. O
Económico 62601 :	0,00	4.749,25	4.749,25	4.749,25	4.749,25	4.749,25	4.749,25	0,00	100,00%
	4.749,25	0,00	0,00	0,00	0,00	0,00	0,00	0,00	100,00%
Total Concepto 626 :	0,00	4.749,25	4.749,25	4.749,25	4.749,25	4.749,25	4.749,25	0,00	100,00%
	4.749,25	0,00	0,00	0,00	0,00	0,00	0,00	0,00	100,00%
Total Artículo 62 :	0,00	586.072,44	581.346,70	573.690,48	493.703,29	493.703,29	493.703,29	4.725,74	99,19%
	586.072,44	0,00	7.656,22	79.987,19	0,00	0,00	0,00	92.369,15	84,24%
Total Capítulo 6 :	0,00	586.072,44	581.346,70	573.690,48	493.703,29	493.703,29	493.703,29	4.725,74	99,19%
	586.072,44	0,00	7.656,22	79.987,19	0,00	0,00	0,00	92.369,15	84,24%
Económico 83301 :	6.000,00	6.000,00	0,00	0,00	0,00	0,00	0,00	6.000,00	0,00%
	0,00	0,00	0,00	0,00	0,00	0,00	0,00	6.000,00	0,00%
Total Concepto 833 :	6.000,00	6.000,00	0,00	0,00	0,00	0,00	0,00	6.000,00	0,00%
	0,00	0,00	0,00	0,00	0,00	0,00	0,00	6.000,00	0,00%
Total Artículo 83 :	6.000,00	6.000,00	0,00	0,00	0,00	0,00	0,00	6.000,00	0,00%
	0,00	0,00	0,00	0,00	0,00	0,00	0,00	6.000,00	0,00%
Total Capítulo 8 :	6.000,00	6.000,00	0,00	0,00	0,00	0,00	0,00	6.000,00	0,00%
	0,00	0,00	0,00	0,00	0,00	0,00	0,00	6.000,00	0,00%
Total General:	3.632.348,93	4.384.809,88	4.163.290,33	4.155.634,11	3.999.446,11	3.999.446,11	3.954.907,66	104.702,88	94,95%
	752.460,95	116.816,67	7.656,22	156.188,00	0,00	44.538,45	57,47	385.363,77	91,21%

Durango Kirolak

AURREKONTU-GASTUAK GASTOS PRESUPUESTARIOS URTEKOAK CORRIENTES

Sailkapena Programa taldeka
Clasificación por Grupo de Programas

31/12/2018

DURANGO KIROLAK - 2018

Estado de Situación del Presupuesto de Gastos por grupos de función al 31/12/2018

Grupo de Función	Cto. Inicial	Cto. Definitivo	A	D	O	P	Pagos	Saldo	% Ejec. A
	Modificaciones	Cto. No Disp.	A Pendiente	D Pendiente	O Pendiente	P Pendiente	Reintergros	Reman.	% Ejec. O
Grupo de función 3 :	3.632.348,93	4.384.809,88	4.163.290,33	4.155.634,11	3.999.446,11	3.999.446,11	3.954.907,66	104.702,88	94,95%
	752.460,95	116.816,67	7.656,22	156.188,00	0,00	44.538,45	57,47	385.363,77	91,21%
Total General:	3.632.348,93	4.384.809,88	4.163.290,33	4.155.634,11	3.999.446,11	3.999.446,11	3.954.907,66	104.702,88	94,95%
	752.460,95	116.816,67	7.656,22	156.188,00	0,00	44.538,45	57,47	385.363,77	91,21%

Durango Kirolak

AURREKONTU-GASTUAK GASTOS PRESUPUESTARIOS URTEKOAK CORRIENTES

Sailkapena Programaka
Clasificación por Programas

31/12/2018

DURANGO KIROLAK - 2018

Estado de Situación del presupuesto de gastos. Desarrollo funcional al 31/12/2018

Clasif. Funcional		Cto.Inicial	Modificaciones	Cto.Definitivo	RC	A	D	O	P	Pagos	Saldo	Ejec. A	Ejec. D	Ejec. O
ADMINISTRACIÓN DK														
Programa: 3421 :		265.713,96	6.503,59	272.217,55	235,35	268.413,19	268.413,19	265.861,28	265.861,28	258.736,54	3.569,01	98,60%	98,60%	97,67%
N 41	13001	159.330,80	0,00	159.330,80	0,00	42.248,38	42.248,38	42.248,38	42.248,38	42.248,38	117.082,42	26,52%	26,52%	26,52%
RETRIBUCIONES BAS. PERSONAL LABORAL. DK														
N 41	13002	0,00	0,00	0,00	0,00	77.941,75	77.941,75	77.941,75	77.941,75	77.941,75	-77.941,75	0,00%	0,00%	0,00%
RETRIBUCIONES COMPL. PERSONAL LABORAL. DK														
N 41	13201	0,00	0,00	0,00	0,00	13.244,70	13.244,70	13.244,70	13.244,70	13.244,70	-13.244,70	0,00%	0,00%	0,00%
RETRIBUCIONES BAS. PERSONAL INDEF. NO FIJO. DK														
N 41	13202	0,00	0,00	0,00	0,00	29.525,44	29.525,44	29.525,44	29.525,44	29.525,44	-29.525,44	0,00%	0,00%	0,00%
RETRIBUCIONES COMPL. PERSONAL INDEF. NO FIJO. DK														
N 41	16001	44.108,90	0,00	44.108,90	0,00	33.138,17	33.138,17	33.138,17	33.138,17	30.780,27	10.970,73	75,13%	75,13%	75,13%
SEGURIDAD SOCIAL LABORALES. DK														
N 41	16004	2.874,26	0,00	2.874,26	0,00	0,00	0,00	0,00	0,00	0,00	2.874,26	0,00%	0,00%	0,00%
ELKARKIDETZA. DK														
N 41	16007	0,00	0,00	0,00	0,00	13.575,11	13.575,11	13.575,11	13.575,11	12.424,53	-13.575,11	0,00%	0,00%	0,00%
SEGURIDAD SOCIAL INDEF. NO FIJO. DK														
N 41	16009	11.000,00	0,00	11.000,00	0,00	8.902,15	8.902,15	8.902,15	8.902,15	8.902,15	2.097,85	80,93%	80,93%	80,93%
SEGUROS DE VIDA, ACCIDENTE E INVALIDEZ. DK														
N 41	16011	0,00	0,00	0,00	0,00	3.151,68	3.151,68	3.151,68	3.151,68	2.701,44	-3.151,68	0,00%	0,00%	0,00%
ELKARKIDETZA PERSONAL LABORAL FIJO. DK														
N 41	16013	0,00	0,00	0,00	0,00	1.162,14	1.162,14	1.162,14	1.162,14	996,12	-1.162,14	0,00%	0,00%	0,00%
ELKARKIDETZA PERSONAL INDEF. NO FIJO. DK														
N 41	16301	3.000,00	0,00	3.000,00	0,00	2.407,98	2.407,98	2.407,98	2.407,98	2.407,98	592,02	80,27%	80,27%	80,27%
FORMACION DEL PERSONAL														
Total Cap. 1 :		220.313,96	0,00	220.313,96	0,00	225.297,50	225.297,50	225.297,50	225.297,50	221.172,76	-4.983,54	102,26%	102,26%	102,26%
N 41	22001	2.000,00	0,00	2.000,00	0,00	1.488,50	1.488,50	1.488,50	1.488,50	1.488,50	511,50	74,43%	74,43%	74,43%
MATERIAL DE OFICINA ORDINARIO NO INVENTARIABLE. DK														
N 41	22002	500,00	0,00	500,00	0,00	206,42	206,42	206,42	206,42	206,42	293,58	41,28%	41,28%	41,28%
PRENSA, LIBROS, REVISTAS, ETC. DK														
N 41	22004	3.000,00	0,00	3.000,00	235,35	2.764,65	2.764,65	2.764,65	2.764,65	2.764,65	0,00	92,16%	92,16%	92,16%
FOTOCOPIADORAS, DK														
N 41	22105	4.000,00	0,00	4.000,00	0,00	6.694,09	6.694,09	6.694,09	6.694,09	6.694,09	-2.694,09	167,35%	167,35%	167,35%
LENCERIA Y VESTUARIO. DK														
N 41	22110	3.000,00	181,50	3.181,50	0,00	325,49	325,49	325,49	325,49	325,49	2.856,01	10,23%	10,23%	10,23%
MATERIAL TECNICO Y ESPECIAL. DK (DEPORTIVO)														
N 41	22112	0,00	0,00	0,00	0,00	143,99	143,99	143,99	143,99	143,99	-143,99	0,00%	0,00%	0,00%
MATERIAL TECNICO Y ESPECIAL. DK (OTROS)														

Clasif. Funcional	Cto.Inicial	Modificaciones	Cto.Definitivo	RC	A	D	O	P	Pagos	Saldo	Ejec. A	Ejec. D	Ejec. O
N 41 22402 SEGUROS DE VEHICULOS. DK	700,00	0,00	700,00	0,00	664,74	664,74	664,74	664,74	664,74	35,26	94,96%	94,96%	94,96%
N 41 22602 ATENCIONES PROTOCOLARIAS. DK	0,00	0,00	0,00	0,00	2.738,07	2.738,07	2.738,07	2.738,07	2.738,07	-2.738,07	0,00%	0,00%	0,00%
N 41 22603 PUBLICIDAD Y PROPAGANDA. DK	4.000,00	972,84	4.972,84	0,00	6.303,51	6.303,51	3.751,62	3.751,62	3.751,62	-1.330,67	126,76%	126,76%	75,44%
N 41 22699 OTROS GASTOS DIVERSOS. DK	1.000,00	0,00	1.000,00	0,00	1.243,90	1.243,90	1.243,90	1.243,90	1.243,90	-243,90	124,39%	124,39%	124,39%
N 41 22707 ESTUDIOS Y TRABAJOS TECNICOS. DK	12.000,00	0,00	12.000,00	0,00	7.327,62	7.327,62	7.327,60	7.327,60	7.327,60	4.672,38	61,06%	61,06%	61,06%
N 41 23001 DIETAS, LOCOMOCION Y TRASL. DEL PERSONAL. DK	1.500,00	0,00	1.500,00	0,00	383,99	383,99	383,99	383,99	383,99	1.116,01	25,60%	25,60%	25,60%
Total Cap. 2 :	31.700,00	1.154,34	32.854,34	235,35	30.284,97	30.284,97	27.733,06	27.733,06	27.733,06	2.334,02	92,18%	92,18%	84,41%
N 41 36901 GASTOS FINANCIEROS DE DEP., FIANZAS Y OTROS. DK	1.700,00	600,00	2.300,00	0,00	2.081,47	2.081,47	2.081,47	2.081,47	2.081,47	218,53	90,50%	90,50%	90,50%
Total Cap. 3 :	1.700,00	600,00	2.300,00	0,00	2.081,47	2.081,47	2.081,47	2.081,47	2.081,47	218,53	90,50%	90,50%	90,50%
N 41 48101 A FAMILIAS E INSTIT. SIN FINES DE LUCRO	6.000,00	0,00	6.000,00	0,00	6.000,00	6.000,00	6.000,00	6.000,00	3.000,00	0,00	100,00%	100,00%	100,00%
Total Cap. 4 :	6.000,00	0,00	6.000,00	0,00	6.000,00	6.000,00	6.000,00	6.000,00	3.000,00	0,00	100,00%	100,00%	100,00%
N 41 62601 EQUIPOS PARA PROCESOS DE INFORMACIÓN	0,00	4.749,25	4.749,25	0,00	4.749,25	4.749,25	4.749,25	4.749,25	4.749,25	0,00	100,00%	100,00%	100,00%
Total Cap. 6 :	0,00	4.749,25	4.749,25	0,00	4.749,25	4.749,25	4.749,25	4.749,25	4.749,25	0,00	100,00%	100,00%	100,00%
N 41 83301 ANTICIPOS AL PERSONAL.	6.000,00	0,00	6.000,00	0,00	0,00	0,00	0,00	0,00	0,00	6.000,00	0,00%	0,00%	0,00%
Total Cap. 8 :	6.000,00	0,00	6.000,00	0,00	0,00	0,00	0,00	0,00	0,00	6.000,00	0,00%	0,00%	0,00%
Total gastos corrientes:	259.713,96	1.754,34	261.468,30	235,35	263.663,94	263.663,94	261.112,03	261.112,03	253.987,29	-2.430,99			
Total gastos capital:	6.000,00	4.749,25	10.749,25	0,00	4.749,25	4.749,25	4.749,25	4.749,25	4.749,25	6.000,00			

Clasif. Funcional		Cto.Inicial	Modificaciones	Cto.Definitivo	RC	A	D	O	P	Pagos	Saldo	Ejec. A	Ejec. D	Ejec. O
ZONA TABIRA														
Programa: 3422 :		578.383,72	17.742,91	596.126,63	22.217,84	495.891,05	495.891,05	472.726,19	472.726,19	464.661,74	78.017,74	83,19%	83,19%	79,30%
N 41	13001	89.539,34	0,00	89.539,34	0,00	13.111,79	13.111,79	13.111,79	13.111,79	13.111,79	76.427,55	14,64%	14,64%	14,64%
RETRIBUCIONES BAS. PERSONAL LABORAL. Z.TABIRA														
N 41	13002	0,00	0,00	0,00	0,00	21.263,62	21.263,62	21.263,62	21.263,62	21.263,62	-21.263,62	0,00%	0,00%	0,00%
RETRIBUCIONES COMPL. PERSONAL LABORAL. Z.TABIRA														
N 41	13101	174.343,02	0,00	174.343,02	0,00	29.646,78	29.646,78	29.646,78	29.646,78	29.646,78	144.696,24	17,00%	17,00%	17,00%
RETRIBUCIONES BAS. PERSONAL EVENTUAL. Z.TABIRA														
N 41	13102	0,00	0,00	0,00	0,00	89.268,63	89.268,63	89.268,63	89.268,63	89.268,63	-89.268,63	0,00%	0,00%	0,00%
RETRIBUCIONES COMPL. PERSONAL EVENTUAL. Z.TABIRA														
N 41	13201	0,00	0,00	0,00	0,00	16.315,42	16.315,42	16.315,42	16.315,42	16.315,42	-16.315,42	0,00%	0,00%	0,00%
RETRIBUCIONES BAS. PERS. INDEF. NO FIJO. Z.TABIRA														
N 41	13202	0,00	0,00	0,00	0,00	36.263,88	36.263,88	36.263,88	36.263,88	36.263,88	-36.263,88	0,00%	0,00%	0,00%
RETRIBUCIONES COMP. PERS. INDEF. NO FIJO. Z.TABIRA														
N 41	16001	33.621,01	0,00	33.621,01	0,00	12.930,80	12.930,80	12.930,80	12.930,80	11.838,61	20.690,21	38,46%	38,46%	38,46%
SEGURIDAD SOCIAL LABORALES. Z.TABIRA														
N 41	16003	52.302,91	0,00	52.302,91	0,00	42.337,29	42.337,29	42.337,29	42.337,29	38.547,50	9.965,62	80,95%	80,95%	80,95%
SEGURIDAD SOCIAL EVENTUALES. Z.TABIRA														
N 41	16004	1.927,44	0,00	1.927,44	0,00	0,00	0,00	0,00	0,00	0,00	1.927,44	0,00%	0,00%	0,00%
ELKARKIDETZA. Z.TABIRA														
N 41	16007	0,00	0,00	0,00	0,00	19.597,49	19.597,49	19.597,49	19.597,49	17.920,94	-19.597,49	0,00%	0,00%	0,00%
SEGURIDAD SOCIAL INDEF. NO FIJO. Z.TABIRA														
N 41	16011	0,00	0,00	0,00	0,00	971,46	971,46	971,46	971,46	832,68	-971,46	0,00%	0,00%	0,00%
ELKARKIDETZA PERSONAL LABORAL FIJO. Z.TABIRA														
N 41	16013	0,00	0,00	0,00	0,00	971,46	971,46	971,46	971,46	832,68	-971,46	0,00%	0,00%	0,00%
ELKARKIDETZA PERSONAL INDEF. NO FIJO. Z.TABIRA														
Total Cap. 1 :		351.733,72	0,00	351.733,72	0,00	282.678,62	282.678,62	282.678,62	282.678,62	275.842,53	69.055,10	80,37%	80,37%	80,37%
N 41	21101	50.000,00	233,34	50.233,34	0,00	28.924,06	28.924,06	28.876,78	28.876,78	28.876,78	21.309,28	57,58%	57,58%	57,49%
REP., MANT. Y CONSERV. EDIF. Z.TABIRA (PREVENTIVO)														
N 41	21102	40.000,00	7.409,58	47.409,58	0,00	52.728,49	52.728,49	39.710,90	39.710,90	38.482,54	-5.318,91	111,22%	111,22%	83,76%
REP., MANT. Y CONSERV. EDIF. Z.TABIRA (CORRECT.)														
N 41	22101	45.000,00	0,00	45.000,00	12.492,84	33.707,71	33.707,71	33.707,71	33.707,71	33.707,71	-1.200,55	74,91%	74,91%	74,91%
ENERGIA ELECTRICA. Z.TABIRA														
N 41	22102	20.000,00	0,00	20.000,00	9.413,34	10.586,66	10.586,66	10.586,66	10.586,66	10.586,66	0,00	52,93%	52,93%	52,93%
SUMINISTRO DE AGUA. Z.TABIRA														
N 41	22103	12.000,00	0,00	12.000,00	0,00	14.845,85	14.845,85	14.845,85	14.845,85	14.845,85	-2.845,85	123,72%	123,72%	123,72%
COMBUSTIBLES (GAS, FUEL,...). Z.TABIRA														
N 41	22108	1.000,00	0,00	1.000,00	0,00	751,49	751,49	751,49	751,49	751,49	248,51	75,15%	75,15%	75,15%
PROD. FARMACEUTICOS Y HOMODERIVADOS. Z.TABIRA														
N 41	22109	2.000,00	0,00	2.000,00	0,00	1.714,36	1.714,36	1.714,36	1.714,36	1.714,36	285,64	85,72%	85,72%	85,72%
PRODUCTOS DE LIMPIEZA Y ASEO. Z.TABIRA														

Clasif. Funcional	Cto.Inicial	Modificaciones	Cto.Definitivo	RC	A	D	O	P	Pagos	Saldo	Ejec. A	Ejec. D	Ejec. O
N 41 22110	1.500,00	0,00	1.500,00	0,00	756,25	756,25	756,25	756,25	756,25	743,75	50,42%	50,42%	50,42%
MATERIAL TECNICO Y ESPECIAL. Z.TABIRA (DEPORTIVO)													
N 41 22111	8.500,00	0,00	8.500,00	0,00	11.415,94	11.415,94	11.415,94	11.415,94	11.415,94	-2.915,94	134,31%	134,31%	134,31%
MATERIAL TECNICO Y ESPECIAL. Z.TABIRA (QUIMICOS)													
N 41 22112	5.000,00	0,00	5.000,00	0,00	2.957,11	2.957,11	2.957,11	2.957,11	2.957,11	2.042,89	59,14%	59,14%	59,14%
MATERIAL TECNICO Y ESPECIAL. Z.TABIRA (OTROS)													
N 41 22201	650,00	0,00	650,00	37,39	612,61	612,61	612,61	612,61	612,61	0,00	94,25%	94,25%	94,25%
TELEFONO. Z.TABIRA													
N 41 22699	0,00	0,00	0,00	0,00	2.105,40	2.105,40	2.105,40	2.105,40	2.105,40	-2.105,40	0,00%	0,00%	0,00%
OTROS GASTOS DIVERSOS, TABIRA													
N 41 22701	36.000,00	0,00	36.000,00	0,00	35.982,74	35.982,74	35.982,74	35.982,74	35.982,74	17,26	99,95%	99,95%	99,95%
LIMPIEZA. Z.TABIRA													
N 41 22707	5.000,00	527,56	5.527,56	274,27	6.551,33	6.551,33	6.023,77	6.023,77	6.023,77	-1.298,04	118,52%	118,52%	108,98%
ESTUDIOS Y TRABAJOS TECNICOS. Z.TABIRA													
Total Cap. 2 :	226.650,00	8.170,48	234.820,48	22.217,84	203.640,00	203.640,00	190.047,57	190.047,57	188.819,21	8.962,64	86,72%	86,72%	80,93%
N 41 62203	0,00	9.572,43	9.572,43	0,00	9.572,43	9.572,43	0,00	0,00	0,00	0,00	100,00%	100,00%	0,00%
EDIFICIOS. Z.TABIRA													
Total Cap. 6 :	0,00	9.572,43	9.572,43	0,00	9.572,43	9.572,43	0,00	0,00	0,00	0,00	100,00%	100,00%	0,00%
Total gastos corrientes:	578.383,72	8.170,48	586.554,20	22.217,84	486.318,62	486.318,62	472.726,19	472.726,19	464.661,74	78.017,74			
Total gastos capital:	0,00	9.572,43	9.572,43	0,00	9.572,43	9.572,43	0,00	0,00	0,00	0,00			

Clasif. Funcional		Cto.Inicial	Modificaciones	Cto.Definitivo	RC	A	D	O	P	Pagos	Saldo	Ejec. A	Ejec. D	Ejec. O
LANDAKO I														
Programa: 3423 :		352.655,97	21.980,60	374.636,57	480,84	295.890,94	295.890,94	277.505,27	277.505,27	276.119,46	78.264,79	78,98%	78,98%	74,07%
N 41	13001	70.810,79	0,00	70.810,79	0,00	0,00	0,00	0,00	0,00	0,00	70.810,79	0,00%	0,00%	0,00%
RETRIBUCIONES BAS. PERSONAL LABORAL. LANDAKO I														
N 41	13101	0,00	0,00	0,00	0,00	1.269,96	1.269,96	1.269,96	1.269,96	1.269,96	-1.269,96	0,00%	0,00%	0,00%
RETRIBUCIONES BAS. PERSONAL EVENTUAL. LANDAKO I														
N 41	13102	0,00	0,00	0,00	0,00	3.951,67	3.951,67	3.951,67	3.951,67	3.951,67	-3.951,67	0,00%	0,00%	0,00%
RETRIBUCIONES COMPL. PERSONAL EVENTUAL. LANDAKO I														
N 41	13201	0,00	0,00	0,00	0,00	10.807,53	10.807,53	10.807,53	10.807,53	10.807,53	-10.807,53	0,00%	0,00%	0,00%
RETRIBUCIONES BAS. PERS. INDEF. NO FIJO. LANDAKO I														
N 41	13202	0,00	0,00	0,00	0,00	22.798,55	22.798,55	22.798,55	22.798,55	22.798,55	-22.798,55	0,00%	0,00%	0,00%
RETRIBUCIONES COM. PERS. INDEF. NO FIJO. LANDAKO I														
N 41	16001	27.594,61	0,00	27.594,61	0,00	0,00	0,00	0,00	0,00	0,00	27.594,61	0,00%	0,00%	0,00%
SEGURIDAD SOCIAL LABORALES. LANDAKO I														
N 41	16003	0,00	0,00	0,00	0,00	1.285,21	1.285,21	1.285,21	1.285,21	1.123,43	-1.285,21	0,00%	0,00%	0,00%
SEGURIDAD SOCIAL EVENTUALES. LANDAKO I														
N 41	16004	2.891,17	0,00	2.891,17	0,00	0,00	0,00	0,00	0,00	0,00	2.891,17	0,00%	0,00%	0,00%
ELKARKIDETZA. LANDAKO I														
N 41	16007	0,00	0,00	0,00	0,00	11.206,92	11.206,92	11.206,92	11.206,92	10.121,67	-11.206,92	0,00%	0,00%	0,00%
SEGURIDAD SOCIAL INDEF. NO FIJO. LANDAKO I														
N 41	16013	0,00	0,00	0,00	0,00	971,46	971,46	971,46	971,46	832,68	-971,46	0,00%	0,00%	0,00%
ELKARKIDETZA PERSONAL INDEF. NO FIJO. LANDAKO I														
Total Cap. 1 :		101.296,57	0,00	101.296,57	0,00	52.291,30	52.291,30	52.291,30	52.291,30	50.905,49	49.005,27	51,62%	51,62%	51,62%
N 41	21101	25.000,00	0,00	25.000,00	0,00	21.779,77	21.779,77	21.144,51	21.144,51	21.144,51	3.220,23	87,12%	87,12%	84,58%
REP., MANT. Y CONSERV. EDIF. LANDAKO I (PREVENTIVO)														
N 41	21102	40.000,00	9.587,83	49.587,83	0,00	52.761,93	52.761,93	42.848,58	42.848,58	42.848,58	-3.174,10	106,40%	106,40%	86,41%
REP., MANT. Y CONSERV. EDIF. LANDAKO I (CORRECT.)														
N 41	22101	55.000,00	0,00	55.000,00	0,69	46.591,31	46.591,31	46.591,31	46.591,31	46.591,31	8.408,00	84,71%	84,71%	84,71%
ENERGIA ELECTRICA. LANDAKO I														
N 41	22102	2.000,00	0,00	2.000,00	73,20	1.926,80	1.926,80	1.926,80	1.926,80	1.926,80	0,00	96,34%	96,34%	96,34%
SUMINISTRO DE AGUA. LANDAKO I														
N 41	22103	25.000,00	0,00	25.000,00	0,49	19.109,51	19.109,51	19.109,51	19.109,51	19.109,51	5.890,00	76,44%	76,44%	76,44%
COMBUSTIBLES (GAS, FUEL,...). LANDAKO I														
N 41	22110	6.000,00	4.555,71	10.555,71	0,00	6.324,00	6.324,00	6.324,00	6.324,00	6.324,00	4.231,71	59,91%	59,91%	59,91%
MATERIAL TECNICO Y ESPECIAL. LANDAKO I (DEPORTIVO)														
N 41	22112	3.000,00	0,00	3.000,00	0,00	877,25	877,25	877,25	877,25	877,25	2.122,75	29,24%	29,24%	29,24%
MATERIAL TECNICO Y ESPECIAL. LANDAKO I (OTROS)														
N 41	22201	150,00	0,00	150,00	132,19	17,81	17,81	17,81	17,81	17,81	0,00	11,87%	11,87%	11,87%
TELEFONO. LANDAKO I														
N 41	22701	90.209,40	0,00	90.209,40	0,00	78.168,61	78.168,61	78.168,61	78.168,61	78.168,61	12.040,79	86,65%	86,65%	86,65%
LIMPIEZA. LANDAKO I														

Clasif. Funcional	Cto.Inicial	Modificaciones	Cto.Definitivo	RC	A	D	O	P	Pagos	Saldo	Ejec. A	Ejec. D	Ejec. O
N 41 22702 SEGURIDAD. LANDAKO I	0,00	0,00	0,00	0,00	5.582,07	5.582,07	5.582,07	5.582,07	5.582,07	-5.582,07	0,00%	0,00%	0,00%
N 41 22707 ESTUDIOS Y TRABAJOS TECNICOS. LANDAKO I	5.000,00	263,78	5.263,78	274,27	2.887,30	2.887,30	2.623,52	2.623,52	2.623,52	2.102,21	54,85%	54,85%	49,84%
Total Cap. 2 :	251.359,40	14.407,32	265.766,72	480,84	236.026,36	236.026,36	225.213,97	225.213,97	225.213,97	29.259,52	88,81%	88,81%	84,74%
N 41 62203 EDIFICIOS. LANDAKO I.	0,00	7.573,28	7.573,28	0,00	7.573,28	7.573,28	0,00	0,00	0,00	0,00	100,00%	100,00%	0,00%
Total Cap. 6 :	0,00	7.573,28	7.573,28	0,00	7.573,28	7.573,28	0,00	0,00	0,00	0,00	100,00%	100,00%	0,00%
Total gastos corrientes:	352.655,97	14.407,32	367.063,29	480,84	288.317,66	288.317,66	277.505,27	277.505,27	276.119,46	78.264,79			
Total gastos capital:	0,00	7.573,28	7.573,28	0,00	7.573,28	7.573,28	0,00	0,00	0,00	0,00			

FRONTON EZKURDI

Programa: 3424 :	62.102,70	60.975,53	123.078,23	40,33	117.819,32	117.819,32	101.418,94	101.418,94	101.418,94	5.218,58	95,73%	95,73%	82,40%
N 41 21101 REP., MANT. Y CONSERV. EDIF. F.EZKURDI (PREVENTIVO)	3.000,00	514,25	3.514,25	0,00	3.424,23	3.424,23	3.424,19	3.424,19	3.424,19	90,02	97,44%	97,44%	97,44%
N 41 21102 REP., MANT. Y CONSERV. EDIF. F.EZKURDI (CORRECTIVO)	15.000,00	0,00	15.000,00	0,00	13.929,83	13.929,83	9.711,77	9.711,77	9.711,77	1.070,17	92,87%	92,87%	64,75%
N 41 22101 ENERGIA ELECTRICA. F. EZKURDI	15.000,00	0,00	15.000,00	0,00	12.740,30	12.740,30	12.740,30	12.740,30	12.740,30	2.259,70	84,94%	84,94%	84,94%
N 41 22102 SUMINISTRO DE AGUA. F.EZKURDI	1.000,00	0,00	1.000,00	40,33	959,67	959,67	959,67	959,67	959,67	0,00	95,97%	95,97%	95,97%
N 41 22103 COMBUSTIBLES (GAS, FUEL,...). F.EZKURDI	4.500,00	0,00	4.500,00	0,00	5.487,51	5.487,51	5.487,51	5.487,51	5.487,51	-987,51	121,94%	121,94%	121,94%
N 41 22112 MATERIAL TECNICO Y ESPECIAL. F.EZKURDI (OTROS)	2.000,00	0,00	2.000,00	0,00	0,00	0,00	0,00	0,00	0,00	2.000,00	0,00%	0,00%	0,00%
N 41 22701 LIMPIEZA. F.EZKURDI	20.602,70	0,00	20.602,70	0,00	17.940,68	17.940,68	17.940,68	17.940,68	17.940,68	2.662,02	87,08%	87,08%	87,08%
N 41 22707 ESTUDIOS Y TRABAJOS TECNICOS. F.EZKURDI	1.000,00	263,78	1.263,78	0,00	3.485,04	3.485,04	3.221,26	3.221,26	3.221,26	-2.221,26	275,76%	275,76%	254,89%
Total Cap. 2 :	62.102,70	778,03	62.880,73	40,33	57.967,26	57.967,26	53.485,38	53.485,38	53.485,38	4.873,14	92,19%	92,19%	85,06%
N 41 62203 EDIFICIOS. F.EZKURDI.	0,00	60.197,50	60.197,50	0,00	59.852,06	59.852,06	47.933,56	47.933,56	47.933,56	345,44	99,43%	99,43%	79,63%
Total Cap. 6 :	0,00	60.197,50	60.197,50	0,00	59.852,06	59.852,06	47.933,56	47.933,56	47.933,56	345,44	99,43%	99,43%	79,63%
Total gastos corrientes:	62.102,70	778,03	62.880,73	40,33	57.967,26	57.967,26	53.485,38	53.485,38	53.485,38	4.873,14			
Total gastos capital:	0,00	60.197,50	60.197,50	0,00	59.852,06	59.852,06	47.933,56	47.933,56	47.933,56	345,44			

Clasif. Funcional		Cto.Inicial	Modificaciones	Cto.Definitivo	RC	A	D	O	P	Pagos	Saldo	Ejec. A	Ejec. D	Ejec. O	
LANDAKO II		Programa: 3425 :	2.347.175,88	644.994,54	2.992.170,42	93.842,31	2.958.752,31	2.951.096,09	2.859.718,87	2.859.718,87	2.831.755,42	-60.424,20	98,88%	98,63%	95,57%
N 41	12001	14.083,00	0,00	14.083,00	0,00	9.510,60	9.510,60	9.510,60	9.510,60	9.510,60	4.572,40	67,53%	67,53%	67,53%	
RETRIB. BAS. PERSONAL FUNCIONARIO. LANDAKO II															
N 41	12002	0,00	0,00	0,00	0,00	966,03	966,03	966,03	966,03	966,03	-966,03	0,00%	0,00%	0,00%	
RETRIB. BAS. PERSONAL FUNC.INTERINO.LANDAKO II															
N 41	12101	15.256,54	0,00	15.256,54	0,00	19.681,90	19.681,90	19.681,90	19.681,90	19.681,90	-4.425,36	129,01%	129,01%	129,01%	
RETRIB. COMPL. DEL PERSONAL FUNCIONARIO.LANDAKO II															
N 41	12102	0,00	0,00	0,00	0,00	2.473,86	2.473,86	2.473,86	2.473,86	2.473,86	-2.473,86	0,00%	0,00%	0,00%	
RETRIB. COMPL. PERSONAL FUNC.INTERINO. LANDAKO II															
N 41	13001	530.573,84	0,00	530.573,84	0,00	70.503,61	70.503,61	70.503,61	70.503,61	70.503,61	460.070,23	13,29%	13,29%	13,29%	
RETRIBUCIONES BAS. PERSONAL LABORAL. LANDAKO II															
N 41	13002	0,00	0,00	0,00	0,00	135.140,04	135.140,04	135.140,04	135.140,04	135.140,04	-135.140,04	0,00%	0,00%	0,00%	
RETRIBUCIONES COMPL. PERSONAL LABORAL. LANDAKO II															
N 41	13101	283.331,12	5.654,65	288.985,77	0,00	109.544,68	109.544,68	109.544,68	109.544,68	109.544,68	179.441,09	37,91%	37,91%	37,91%	
RETRIBUCIONES BAS. PERSONAL EVENTUAL. LANDAKO II															
N 41	13102	0,00	0,00	0,00	0,00	252.652,57	252.652,57	252.652,57	252.652,57	252.652,57	-252.652,57	0,00%	0,00%	0,00%	
RETRIBUCIONES COMPL. PERSONAL EVENTUAL. LANDAKO II															
N 41	13201	0,00	0,00	0,00	0,00	98.410,65	98.410,65	98.410,65	98.410,65	98.410,65	-98.410,65	0,00%	0,00%	0,00%	
RETRIB. BAS. PERS. INDEF. NO FIJO. LANDAKO II															
N 41	13202	0,00	0,00	0,00	0,00	233.478,47	233.478,47	233.478,47	233.478,47	233.478,47	-233.478,47	0,00%	0,00%	0,00%	
RETRIB. COMPL. PERS. INDEF. NO FIJO. LANDAKO II															
N 41	14001	30.000,00	0,00	30.000,00	0,00	0,00	0,00	0,00	0,00	0,00	30.000,00	0,00%	0,00%	0,00%	
OTRO PERSONAL															
N 41	16001	180.516,56	0,00	180.516,56	0,00	67.331,54	67.331,54	67.331,54	67.331,54	61.624,59	113.185,02	37,30%	37,30%	37,30%	
SEGURIDAD SOCIAL LABORALES. LANDAKO II															
N 41	16002	8.801,86	0,00	8.801,86	0,00	7.813,38	7.813,38	7.813,38	7.813,38	7.147,75	988,48	88,77%	88,77%	88,77%	
SEGURIDAD SOCIAL FUNCIONARIOS CARRERA. LANDAKO II.															
N 41	16003	92.687,93	0,00	92.687,93	0,00	119.166,99	119.166,99	119.166,99	119.166,99	108.940,33	-26.479,06	128,57%	128,57%	128,57%	
SEGURIDAD SOCIAL EVENTUALES. LANDAKO II															
N 41	16004	13.457,44	0,00	13.457,44	0,00	1.162,14	1.162,14	1.162,14	1.162,14	996,12	12.295,30	8,64%	8,64%	8,64%	
ELKARKIDETZA PERSONAL FUNC. CARRERA. LANDAKO II															
N 41	16006	0,00	0,00	0,00	0,00	1.065,45	1.065,45	1.065,45	1.065,45	628,86	-1.065,45	0,00%	0,00%	0,00%	
SEGURIDAD SOCIAL FUNC.CARRERA INTERINO.LANDAKO II.															
N 41	16007	0,00	0,00	0,00	0,00	94.069,56	94.069,56	94.069,56	94.069,56	86.418,34	-94.069,56	0,00%	0,00%	0,00%	
SEGURIDAD SOCIAL INDEF. NO FIJO. LANDAKO II															
N 41	16011	0,00	0,00	0,00	0,00	5.620,02	5.620,02	5.620,02	5.620,02	4.817,16	-5.620,02	0,00%	0,00%	0,00%	
ELKARKIDETZA PERSONAL LABORAL FIJO. LANDAKO II															
N 41	16012	0,00	0,00	0,00	0,00	2.324,28	2.324,28	2.324,28	2.324,28	1.992,24	-2.324,28	0,00%	0,00%	0,00%	
ELKARKIDETZA PERSONAL EVENTUAL. LANDAKO II															
N 41	16013	0,00	0,00	0,00	0,00	8.251,68	8.251,68	8.251,68	8.251,68	6.978,00	-8.251,68	0,00%	0,00%	0,00%	
ELKARKIDETZA PERSONAL INDEF. NO FIJO. LANDAKO II															

Clasif. Funcional	Cto.Inicial	Modificaciones	Cto.Definitivo	RC	A	D	O	P	Pagos	Saldo	Ejec. A	Ejec. D	Ejec. O
Total Cap. 1 :	1.168.708,29	5.654,65	1.174.362,94	0,00	1.239.167,45	1.239.167,45	1.239.167,45	1.239.167,45	1.211.905,80	-64.804,51	105,52%	105,52%	105,52%
N 41 20201	0,00	0,00	0,00	0,00	1.742,09	1.742,09	1.742,08	1.742,08	1.742,08	-1.742,09	0,00%	0,00%	0,00%
ARRENDAMIENTOS DE MAQUINARIA.													
N 41 21101	100.000,00	3.256,40	103.256,40	0,00	87.243,09	87.243,09	84.296,09	84.296,09	83.594,29	16.013,31	84,49%	84,49%	81,64%
REP., MANT. Y CONSERV. EDIF. LANDAKO II (PREVENTIV													
N 41 21102	118.867,59	32.829,80	151.697,39	0,00	192.882,13	192.882,13	155.908,32	155.908,32	155.908,32	-41.184,74	127,15%	127,15%	102,78%
REP., MANT. Y CONSERV. EDIF. LANDAKO II (CORRECTIV													
N 41 22101	170.000,00	0,00	170.000,00	1,04	162.017,96	162.017,96	162.017,96	162.017,96	162.017,96	7.981,00	95,30%	95,30%	95,30%
ENERGIA ELECTRICA. LANDAKO II.													
N 41 22102	20.000,00	0,00	20.000,00	0,40	27.031,77	27.031,77	27.031,77	27.031,77	27.031,77	-7.032,17	135,16%	135,16%	135,16%
SUMINISTRO DE AGUA. LANDAKO II													
N 41 22103	140.000,00	0,00	140.000,00	2,45	149.230,00	149.230,00	149.230,00	149.230,00	149.230,00	-9.232,45	106,59%	106,59%	106,59%
COMBUSTIBLES (GAS, FUEL,...). LANDAKO II.													
N 41 22104	500,00	0,00	500,00	0,00	257,61	257,61	257,61	257,61	257,61	242,39	51,52%	51,52%	51,52%
CARBURANTES. LANDAKO II.													
N 41 22108	500,00	0,00	500,00	0,00	493,24	493,24	493,24	493,24	493,24	6,76	98,65%	98,65%	98,65%
PROD. FARMACEUTICOS Y HOMODERIVADOS. LANDAKO II.													
N 41 22109	2.000,00	0,00	2.000,00	0,00	2.484,75	2.484,75	2.484,75	2.484,75	2.484,75	-484,75	124,24%	124,24%	124,24%
PRODUCTOS DE LIMPIEZA Y ASEO. LANDAKO II													
N 41 22110	15.000,00	6.200,45	21.200,45	754,67	19.221,22	19.221,22	18.951,63	18.951,63	18.951,63	1.224,56	90,66%	90,66%	89,39%
MATERIAL TÉCN. Y ESPECIAL. LANDAKO II (DEPORTIVO)													
N 41 22111	20.000,00	0,00	20.000,00	0,00	22.579,35	22.579,35	22.579,35	22.579,35	22.579,35	-2.579,35	112,90%	112,90%	112,90%
MATERIAL TÉCN. Y ESPECIAL. LANDAKO II (QUIMICOS)													
N 41 22112	5.000,00	0,00	5.000,00	0,00	2.049,96	2.049,96	2.049,96	2.049,96	2.049,96	2.950,04	41,00%	41,00%	41,00%
MATERIAL TÉCN. Y ESPECIAL. LANDAKO II (OTROS)													
N 41 22201	1.600,00	0,00	1.600,00	0,00	1.645,83	1.645,83	1.645,83	1.645,83	1.645,83	-45,83	102,86%	102,86%	102,86%
TELEFONO. LANDAKO II													
N 41 22701	225.000,00	0,00	225.000,00	0,00	220.460,21	220.460,21	220.460,16	220.460,16	220.460,16	4.539,79	97,98%	97,98%	97,98%
LIMPIEZA. LANDAKO II													
N 41 22707	360.000,00	93.073,26	453.073,26	93.083,75	330.645,97	330.645,97	330.382,19	330.382,19	330.382,19	29.343,54	72,98%	72,98%	72,92%
ESTUDIOS Y TRABAJOS TECNICOS. LANDAKO II													
Total Cap. 2 :	1.178.467,59	135.359,91	1.313.827,50	93.842,31	1.219.985,18	1.219.985,18	1.179.530,94	1.179.530,94	1.178.829,14	0,01	92,86%	92,86%	89,78%
N 41 62203	0,00	503.979,98	503.979,98	0,00	499.599,68	491.943,46	441.020,48	441.020,48	441.020,48	4.380,30	99,13%	97,61%	87,51%
EDIFICIOS. LANDAKO II.													
Total Cap. 6 :	0,00	503.979,98	503.979,98	0,00	499.599,68	491.943,46	441.020,48	441.020,48	441.020,48	4.380,30	99,13%	97,61%	87,51%
Total gastos corrientes:	2.347.175,88	141.014,56	2.488.190,44	93.842,31	2.459.152,63	2.459.152,63	2.418.698,39	2.418.698,39	2.390.734,94	-64.804,50			
Total gastos capital:	0,00	503.979,98	503.979,98	0,00	499.599,68	491.943,46	441.020,48	441.020,48	441.020,48	4.380,30			

Clasif. Funcional		Cto.Inicial	Modificaciones	Cto.Definitivo	RC	A	D	O	P	Pagos	Saldo	Ejec. A	Ejec. D	Ejec. O
FRONTON SAN FAUSTO														
Programa: 3426 :		26.316,70	263,78	26.580,48	0,00	26.523,52	26.523,52	22.215,56	22.215,56	22.215,56	56,96	99,79%	99,79%	83,58%
N 41	21101	2.000,00	0,00	2.000,00	0,00	1.429,94	1.429,94	1.429,93	1.429,93	1.429,93	570,06	71,50%	71,50%	71,50%
REP., MANT. Y CONSERV. EDIF. S.FAUSTO (PREVENTIVO)														
N 41	21102	3.028,80	0,00	3.028,80	0,00	5.849,72	5.849,72	3.705,25	3.705,25	3.705,25	-2.820,92	193,14%	193,14%	122,33%
REP., MANT. Y CONSERV. EDIF. S.FAUSTO (CORRECTIVO)														
N 41	22101	2.500,00	0,00	2.500,00	0,00	2.415,47	2.415,47	2.415,47	2.415,47	2.415,47	84,53	96,62%	96,62%	96,62%
ENERGIA ELECTRICA. S.FAUSTO														
N 41	22102	600,00	0,00	600,00	0,00	342,63	342,63	342,63	342,63	342,63	257,37	57,11%	57,11%	57,11%
SUMINISTRO DE AGUA. S.FAUSTO														
N 41	22701	17.187,90	0,00	17.187,90	0,00	13.986,87	13.986,87	13.986,87	13.986,87	13.986,87	3.201,03	81,38%	81,38%	81,38%
LIMPIEZA. S.FAUSTO														
N 41	22707	1.000,00	263,78	1.263,78	0,00	2.498,89	2.498,89	335,41	335,41	335,41	-1.235,11	197,73%	197,73%	26,54%
ESTUDIOS Y TRABAJOS TECNICOS. S.FAUSTO														
Total Cap. 2 :		26.316,70	263,78	26.580,48	0,00	26.523,52	26.523,52	22.215,56	22.215,56	22.215,56	56,96	99,79%	99,79%	83,58%
Total gastos corrientes:		26.316,70	263,78	26.580,48	0,00	26.523,52	26.523,52	22.215,56	22.215,56	22.215,56	56,96			
Total gastos capital:		0,00	0,00	0,00	0,00	0,00	0,00	0,00	0,00	0,00	0,00			
Total gastos corrientes:		3.626.348,93	166.388,51	3.792.737,44	116.816,67	3.581.943,63	3.581.943,63	3.505.742,82	3.505.742,82	3.461.204,37	93.977,14			
Total gastos capital:		6.000,00	586.072,44	592.072,44	0,00	581.346,70	573.690,48	493.703,29	493.703,29	493.703,29	10.725,74			
Total General:		3.632.348,93	752.460,95	4.384.809,88	116.816,67	4.163.290,33	4.155.634,11	3.999.446,11	3.999.446,11	3.954.907,66	104.702,88	94,95%	94,77%	91,21%

Durango Kirolak

AURREKONTU-GASTUAK GASTOS PRESUPUESTARIOS URTEKOAK CORRIENTES

Sailkapen Organikoa
Clasificación por Orgánicos

31/12/2018

DURANGO KIROLAK - 2018

Estado de Situación del Presupuesto de Gastos por orgánicos al 31/12/2018

Orgánico	Cto. Inicial	Cto. Definitivo	A	D	O	P	Pagos	Saldo	% Ejec. A
	Modificaciones	Cto. No Disp.	A Pendiente	D Pendiente	O Pendiente	P Pendiente	Reintegros	Reman.	% Ejec. O
Orgánico 41:	3.632.348,93	4.384.809,88	4.163.290,33	4.155.634,11	3.999.446,11	3.999.446,11	3.954.907,66	104.702,88	94,95%
	752.460,95	116.816,67	7.656,22	156.188,00	0,00	44.538,45	57,47	385.363,77	91,21%
Total General:	3.632.348,93	4.384.809,88	4.163.290,33	4.155.634,11	3.999.446,11	3.999.446,11	3.954.907,66	104.702,88	94,95%
	752.460,95	116.816,67	7.656,22	156.188,00	0,00	44.538,45	57,47	385.363,77	91,21%

Durango Kirolak

AURREKONTU-GASTUAK GASTOS PRESUPUESTARIOS URTEKOAK CORRIENTES

Sailkapena Partidaka
Clasificación por Partidas

31/12/2018

DURANGO KIROLAK - 2018

Estado de Situación del Presupuesto de Gastos por Económico/Funcional al 31/12/2018

Partida	Cto. Inicial	Cto. Definitivo	A	D	O	P	Pagos	Saldo	% Ejec. A
	Modificaciones	Cto. No Disp.	A Pendiente	D Pendiente	O Pendiente	P Pendiente	Reintergros	Reman.	% Ejec. O
N 41 3425 12001	14.083,00	14.083,00	9.510,60	9.510,60	9.510,60	9.510,60	9.510,60	4.572,40	67,53%
RETRIB. BAS. PERSONAL FUNCIONARIO. LAN	0,00	0,00	0,00	0,00	0,00	0,00	0,00	4.572,40	67,53%
Económico 12001 :	14.083,00	14.083,00	9.510,60	9.510,60	9.510,60	9.510,60	9.510,60	4.572,40	67,53%
	0,00	0,00	0,00	0,00	0,00	0,00	0,00	4.572,40	67,53%
N 41 3425 12002	0,00	0,00	966,03	966,03	966,03	966,03	966,03	-966,03	0,00%
RETRIB. BAS. PERSONAL FUNC.INTERINO.LAN	0,00	0,00	0,00	0,00	0,00	0,00	0,00	-966,03	0,00%
Económico 12002 :	0,00	0,00	966,03	966,03	966,03	966,03	966,03	-966,03	0,00%
	0,00	0,00	0,00	0,00	0,00	0,00	0,00	-966,03	0,00%
Total Concepto 120 :	14.083,00	14.083,00	10.476,63	10.476,63	10.476,63	10.476,63	10.476,63	3.606,37	74,39%
	0,00	0,00	0,00	0,00	0,00	0,00	0,00	3.606,37	74,39%
N 41 3425 12101	15.256,54	15.256,54	19.681,90	19.681,90	19.681,90	19.681,90	19.681,90	-4.425,36	129,01%
RETRIB. COMPL. DEL PERSONAL FUNCIONARI	0,00	0,00	0,00	0,00	0,00	0,00	0,00	-4.425,36	129,01%
Económico 12101 :	15.256,54	15.256,54	19.681,90	19.681,90	19.681,90	19.681,90	19.681,90	-4.425,36	129,01%
	0,00	0,00	0,00	0,00	0,00	0,00	0,00	-4.425,36	129,01%
N 41 3425 12102	0,00	0,00	2.473,86	2.473,86	2.473,86	2.473,86	2.473,86	-2.473,86	0,00%
RETRIB. COMPL. PERSONAL FUNC.INTERINO.	0,00	0,00	0,00	0,00	0,00	0,00	0,00	-2.473,86	0,00%
Económico 12102 :	0,00	0,00	2.473,86	2.473,86	2.473,86	2.473,86	2.473,86	-2.473,86	0,00%
	0,00	0,00	0,00	0,00	0,00	0,00	0,00	-2.473,86	0,00%
Total Concepto 121 :	15.256,54	15.256,54	22.155,76	22.155,76	22.155,76	22.155,76	22.155,76	-6.899,22	145,22%
	0,00	0,00	0,00	0,00	0,00	0,00	0,00	-6.899,22	145,22%
Total Artículo 12 :	29.339,54	29.339,54	32.632,39	32.632,39	32.632,39	32.632,39	32.632,39	-3.292,85	111,22%
	0,00	0,00	0,00	0,00	0,00	0,00	0,00	-3.292,85	111,22%
N 41 3421 13001	159.330,80	159.330,80	42.248,38	42.248,38	42.248,38	42.248,38	42.248,38	117.082,42	26,52%
RETRIBUCIONES BAS. PERSONAL LABORAL. D	0,00	0,00	0,00	0,00	0,00	0,00	10,23	117.082,42	26,52%
N 41 3422 13001	89.539,34	89.539,34	13.111,79	13.111,79	13.111,79	13.111,79	13.111,79	76.427,55	14,64%
RETRIBUCIONES BAS. PERSONAL LABORAL. Z	0,00	0,00	0,00	0,00	0,00	0,00	0,00	76.427,55	14,64%
N 41 3423 13001	70.810,79	70.810,79	0,00	0,00	0,00	0,00	0,00	70.810,79	0,00%
RETRIBUCIONES BAS. PERSONAL LABORAL. L	0,00	0,00	0,00	0,00	0,00	0,00	0,00	70.810,79	0,00%
N 41 3425 13001	530.573,84	530.573,84	70.503,61	70.503,61	70.503,61	70.503,61	70.503,61	460.070,23	13,29%
RETRIBUCIONES BAS. PERSONAL LABORAL. L	0,00	0,00	0,00	0,00	0,00	0,00	0,00	460.070,23	13,29%
Económico 13001 :	850.254,77	850.254,77	125.863,78	125.863,78	125.863,78	125.863,78	125.863,78	724.390,99	14,80%
	0,00	0,00	0,00	0,00	0,00	0,00	10,23	724.390,99	14,80%
N 41 3421 13002	0,00	0,00	77.941,75	77.941,75	77.941,75	77.941,75	77.941,75	-77.941,75	0,00%
RETRIBUCIONES COMPL. PERSONAL LABORAL	0,00	0,00	0,00	0,00	0,00	0,00	0,00	-77.941,75	0,00%
N 41 3422 13002	0,00	0,00	21.263,62	21.263,62	21.263,62	21.263,62	21.263,62	-21.263,62	0,00%
RETRIBUCIONES COMPL. PERSONAL LABORAL	0,00	0,00	0,00	0,00	0,00	0,00	0,00	-21.263,62	0,00%
N 41 3425 13002	0,00	0,00	135.140,04	135.140,04	135.140,04	135.140,04	135.140,04	-135.140,04	0,00%
RETRIBUCIONES COMPL. PERSONAL LABORAL	0,00	0,00	0,00	0,00	0,00	0,00	0,00	-135.140,04	0,00%

Partida	Cto. Inicial	Cto. Definitivo	A	D	O	P	Pagos	Saldo	% Ejec. A
	Modificaciones	Cto. No Disp.	A Pendiente	D Pendiente	O Pendiente	P Pendiente	Reintergros	Reman.	% Ejec. O
Económico 13002 :	0,00	0,00	234.345,41	234.345,41	234.345,41	234.345,41	234.345,41	-234.345,41	0,00%
	0,00	0,00	0,00	0,00	0,00	0,00	0,00	-234.345,41	0,00%
Total Concepto 130 :	850.254,77	850.254,77	360.209,19	360.209,19	360.209,19	360.209,19	360.209,19	490.045,58	42,36%
	0,00	0,00	0,00	0,00	0,00	0,00	10,23	490.045,58	42,36%
N 41 3422 13101	174.343,02	174.343,02	29.646,78	29.646,78	29.646,78	29.646,78	29.646,78	144.696,24	17,00%
RETRIBUCIONES BAS. PERSONAL EVENTUAL.	0,00	0,00	0,00	0,00	0,00	0,00	0,00	144.696,24	17,00%
N 41 3423 13101	0,00	0,00	1.269,96	1.269,96	1.269,96	1.269,96	1.269,96	-1.269,96	0,00%
RETRIBUCIONES BAS. PERSONAL EVENTUAL.	0,00	0,00	0,00	0,00	0,00	0,00	0,00	-1.269,96	0,00%
N 41 3425 13101	283.331,12	288.985,77	109.544,68	109.544,68	109.544,68	109.544,68	109.544,68	179.441,09	37,91%
RETRIBUCIONES BAS. PERSONAL EVENTUAL.	5.654,65	0,00	0,00	0,00	0,00	0,00	0,00	179.441,09	37,91%
Económico 13101 :	457.674,14	463.328,79	140.461,42	140.461,42	140.461,42	140.461,42	140.461,42	322.867,37	30,32%
	5.654,65	0,00	0,00	0,00	0,00	0,00	0,00	322.867,37	30,32%
N 41 3422 13102	0,00	0,00	89.268,63	89.268,63	89.268,63	89.268,63	89.268,63	-89.268,63	0,00%
RETRIBUCIONES COMPL. PERSONAL EVENTU	0,00	0,00	0,00	0,00	0,00	0,00	0,00	-89.268,63	0,00%
N 41 3423 13102	0,00	0,00	3.951,67	3.951,67	3.951,67	3.951,67	3.951,67	-3.951,67	0,00%
RETRIBUCIONES COMPL. PERSONAL EVENTU	0,00	0,00	0,00	0,00	0,00	0,00	0,00	-3.951,67	0,00%
N 41 3425 13102	0,00	0,00	252.652,57	252.652,57	252.652,57	252.652,57	252.652,57	-252.652,57	0,00%
RETRIBUCIONES COMPL. PERSONAL EVENTU	0,00	0,00	0,00	0,00	0,00	0,00	0,00	-252.652,57	0,00%
Económico 13102 :	0,00	0,00	345.872,87	345.872,87	345.872,87	345.872,87	345.872,87	-345.872,87	0,00%
	0,00	0,00	0,00	0,00	0,00	0,00	0,00	-345.872,87	0,00%
Total Concepto 131 :	457.674,14	463.328,79	486.334,29	486.334,29	486.334,29	486.334,29	486.334,29	-23.005,50	104,97%
	5.654,65	0,00	0,00	0,00	0,00	0,00	0,00	-23.005,50	104,97%
N 41 3421 13201	0,00	0,00	13.244,70	13.244,70	13.244,70	13.244,70	13.244,70	-13.244,70	0,00%
RETRIBUCIONES BAS. PERSONAL INDEF. NO F	0,00	0,00	0,00	0,00	0,00	0,00	0,00	-13.244,70	0,00%
N 41 3422 13201	0,00	0,00	16.315,42	16.315,42	16.315,42	16.315,42	16.315,42	-16.315,42	0,00%
RETRIBUCIONES BAS. PERS. INDEF. NO FIJO.	0,00	0,00	0,00	0,00	0,00	0,00	0,00	-16.315,42	0,00%
N 41 3423 13201	0,00	0,00	10.807,53	10.807,53	10.807,53	10.807,53	10.807,53	-10.807,53	0,00%
RETRIBUCIONES BAS. PERS. INDEF. NO FIJO.	0,00	0,00	0,00	0,00	0,00	0,00	0,00	-10.807,53	0,00%
N 41 3425 13201	0,00	0,00	98.410,65	98.410,65	98.410,65	98.410,65	98.410,65	-98.410,65	0,00%
RETRIB. BAS. PERS. INDEF. NO FIJO. LANDAK	0,00	0,00	0,00	0,00	0,00	0,00	0,00	-98.410,65	0,00%
Económico 13201 :	0,00	0,00	138.778,30	138.778,30	138.778,30	138.778,30	138.778,30	-138.778,30	0,00%
	0,00	0,00	0,00	0,00	0,00	0,00	0,00	-138.778,30	0,00%
N 41 3421 13202	0,00	0,00	29.525,44	29.525,44	29.525,44	29.525,44	29.525,44	-29.525,44	0,00%
RETRIBUCIONES COMPL. PERSONAL INDEF. N	0,00	0,00	0,00	0,00	0,00	0,00	0,00	-29.525,44	0,00%
N 41 3422 13202	0,00	0,00	36.263,88	36.263,88	36.263,88	36.263,88	36.263,88	-36.263,88	0,00%
RETRIBUCIONES COMP. PERS. INDEF. NO FIJO	0,00	0,00	0,00	0,00	0,00	0,00	0,00	-36.263,88	0,00%
N 41 3423 13202	0,00	0,00	22.798,55	22.798,55	22.798,55	22.798,55	22.798,55	-22.798,55	0,00%
RETRIBUCIONES COM. PERS. INDEF. NO FIJO.	0,00	0,00	0,00	0,00	0,00	0,00	0,00	-22.798,55	0,00%
N 41 3425 13202	0,00	0,00	233.478,47	233.478,47	233.478,47	233.478,47	233.478,47	-233.478,47	0,00%
RETRIB. COMPL. PERS. INDEF. NO FIJO. LAND	0,00	0,00	0,00	0,00	0,00	0,00	0,00	-233.478,47	0,00%
Económico 13202 :	0,00	0,00	322.066,34	322.066,34	322.066,34	322.066,34	322.066,34	-322.066,34	0,00%
	0,00	0,00	0,00	0,00	0,00	0,00	0,00	-322.066,34	0,00%

Partida	Cto. Inicial	Cto. Definitivo	A	D	O	P	Pagos	Saldo	% Ejec. A
	Modificaciones	Cto. No Disp.	A Pendiente	D Pendiente	O Pendiente	P Pendiente	Reintergros	Reman.	% Ejec. O
Total Concepto 132 :	0,00	0,00	460.844,64	460.844,64	460.844,64	460.844,64	460.844,64	-460.844,64	0,00%
	0,00	0,00	0,00	0,00	0,00	0,00	0,00	-460.844,64	0,00%
Total Artículo 13 :	1.307.928,91	1.313.583,56	1.307.388,12	1.307.388,12	1.307.388,12	1.307.388,12	1.307.388,12	6.195,44	99,53%
	5.654,65	0,00	0,00	0,00	0,00	0,00	10,23	6.195,44	99,53%
N 41 3425 14001 OTRO PERSONAL	30.000,00	30.000,00	0,00	0,00	0,00	0,00	0,00	30.000,00	0,00%
	0,00	0,00	0,00	0,00	0,00	0,00	0,00	30.000,00	0,00%
Económico 14001 :	30.000,00	30.000,00	0,00	0,00	0,00	0,00	0,00	30.000,00	0,00%
	0,00	0,00	0,00	0,00	0,00	0,00	0,00	30.000,00	0,00%
Total Concepto 140 :	30.000,00	30.000,00	0,00	0,00	0,00	0,00	0,00	30.000,00	0,00%
	0,00	0,00	0,00	0,00	0,00	0,00	0,00	30.000,00	0,00%
Total Artículo 14 :	30.000,00	30.000,00	0,00	0,00	0,00	0,00	0,00	30.000,00	0,00%
	0,00	0,00	0,00	0,00	0,00	0,00	0,00	30.000,00	0,00%
N 41 3421 16001 SEGURIDAD SOCIAL LABORALES. DK	44.108,90	44.108,90	33.138,17	33.138,17	33.138,17	33.138,17	30.780,27	10.970,73	75,13%
	0,00	0,00	0,00	0,00	0,00	2.357,90	47,24	10.970,73	75,13%
N 41 3422 16001 SEGURIDAD SOCIAL LABORALES. Z.TABIRA	33.621,01	33.621,01	12.930,80	12.930,80	12.930,80	12.930,80	11.838,61	20.690,21	38,46%
	0,00	0,00	0,00	0,00	0,00	1.092,19	0,00	20.690,21	38,46%
N 41 3423 16001 SEGURIDAD SOCIAL LABORALES. LANDAKO I	27.594,61	27.594,61	0,00	0,00	0,00	0,00	0,00	27.594,61	0,00%
	0,00	0,00	0,00	0,00	0,00	0,00	0,00	27.594,61	0,00%
N 41 3425 16001 SEGURIDAD SOCIAL LABORALES. LANDAKO II	180.516,56	180.516,56	67.331,54	67.331,54	67.331,54	67.331,54	61.624,59	113.185,02	37,30%
	0,00	0,00	0,00	0,00	0,00	5.706,95	0,00	113.185,02	37,30%
Económico 16001 :	285.841,08	285.841,08	113.400,51	113.400,51	113.400,51	113.400,51	104.243,47	172.440,57	39,67%
	0,00	0,00	0,00	0,00	0,00	9.157,04	47,24	172.440,57	39,67%
N 41 3425 16002 SEGURIDAD SOCIAL FUNCIONARIOS CARRER	8.801,86	8.801,86	7.813,38	7.813,38	7.813,38	7.813,38	7.147,75	988,48	88,77%
	0,00	0,00	0,00	0,00	0,00	665,63	0,00	988,48	88,77%
Económico 16002 :	8.801,86	8.801,86	7.813,38	7.813,38	7.813,38	7.813,38	7.147,75	988,48	88,77%
	0,00	0,00	0,00	0,00	0,00	665,63	0,00	988,48	88,77%
N 41 3422 16003 SEGURIDAD SOCIAL EVENTUALES. Z.TABIRA	52.302,91	52.302,91	42.337,29	42.337,29	42.337,29	42.337,29	38.547,50	9.965,62	80,95%
	0,00	0,00	0,00	0,00	0,00	3.789,79	0,00	9.965,62	80,95%
N 41 3423 16003 SEGURIDAD SOCIAL EVENTUALES. LANDAKO	0,00	0,00	1.285,21	1.285,21	1.285,21	1.285,21	1.123,43	-1.285,21	0,00%
	0,00	0,00	0,00	0,00	0,00	161,78	0,00	-1.285,21	0,00%
N 41 3425 16003 SEGURIDAD SOCIAL EVENTUALES. LANDAKO	92.687,93	92.687,93	119.166,99	119.166,99	119.166,99	119.166,99	108.940,33	-26.479,06	128,57%
	0,00	0,00	0,00	0,00	0,00	10.226,66	0,00	-26.479,06	128,57%
Económico 16003 :	144.990,84	144.990,84	162.789,49	162.789,49	162.789,49	162.789,49	148.611,26	-17.798,65	112,28%
	0,00	0,00	0,00	0,00	0,00	14.178,23	0,00	-17.798,65	112,28%
N 41 3421 16004 ELKARKIDETZA. DK	2.874,26	2.874,26	0,00	0,00	0,00	0,00	0,00	2.874,26	0,00%
	0,00	0,00	0,00	0,00	0,00	0,00	0,00	2.874,26	0,00%
N 41 3422 16004 ELKARKIDETZA. Z.TABIRA	1.927,44	1.927,44	0,00	0,00	0,00	0,00	0,00	1.927,44	0,00%
	0,00	0,00	0,00	0,00	0,00	0,00	0,00	1.927,44	0,00%
N 41 3423 16004 ELKARKIDETZA. LANDAKO I	2.891,17	2.891,17	0,00	0,00	0,00	0,00	0,00	2.891,17	0,00%
	0,00	0,00	0,00	0,00	0,00	0,00	0,00	2.891,17	0,00%
N 41 3425 16004 ELKARKIDETZA PERSONAL FUNC. CARRERA.	13.457,44	13.457,44	1.162,14	1.162,14	1.162,14	1.162,14	996,12	12.295,30	8,64%
	0,00	0,00	0,00	0,00	0,00	166,02	0,00	12.295,30	8,64%

Partida	Cto. Inicial	Cto. Definitivo	A	D	O	P	Pagos	Saldo	% Ejec. A
	Modificaciones	Cto. No Disp.	A Pendiente	D Pendiente	O Pendiente	P Pendiente	Reintergros	Reman.	% Ejec. O
Económico 16004 :	21.150,31	21.150,31	1.162,14	1.162,14	1.162,14	1.162,14	996,12	19.988,17	5,49%
	0,00	0,00	0,00	0,00	0,00	166,02	0,00	19.988,17	5,49%
N 41 3425 16006 SEGURIDAD SOCIAL FUNC.CARRERA INTERIN	0,00	0,00	1.065,45	1.065,45	1.065,45	1.065,45	628,86	-1.065,45	0,00%
	0,00	0,00	0,00	0,00	0,00	436,59	0,00	-1.065,45	0,00%
Económico 16006 :	0,00	0,00	1.065,45	1.065,45	1.065,45	1.065,45	628,86	-1.065,45	0,00%
	0,00	0,00	0,00	0,00	0,00	436,59	0,00	-1.065,45	0,00%
N 41 3421 16007 SEGURIDAD SOCIAL INDEF. NO FIJO. DK	0,00	0,00	13.575,11	13.575,11	13.575,11	13.575,11	12.424,53	-13.575,11	0,00%
	0,00	0,00	0,00	0,00	0,00	1.150,58	0,00	-13.575,11	0,00%
N 41 3422 16007 SEGURIDAD SOCIAL INDEF. NO FIJO. Z.TABIR	0,00	0,00	19.597,49	19.597,49	19.597,49	19.597,49	17.920,94	-19.597,49	0,00%
	0,00	0,00	0,00	0,00	0,00	1.676,55	0,00	-19.597,49	0,00%
N 41 3423 16007 SEGURIDAD SOCIAL INDEF. NO FIJO. LANDAK	0,00	0,00	11.206,92	11.206,92	11.206,92	11.206,92	10.121,67	-11.206,92	0,00%
	0,00	0,00	0,00	0,00	0,00	1.085,25	0,00	-11.206,92	0,00%
N 41 3425 16007 SEGURIDAD SOCIAL INDEF. NO FIJO. LANDAK	0,00	0,00	94.069,56	94.069,56	94.069,56	94.069,56	86.418,34	-94.069,56	0,00%
	0,00	0,00	0,00	0,00	0,00	7.651,22	0,00	-94.069,56	0,00%
Económico 16007 :	0,00	0,00	138.449,08	138.449,08	138.449,08	138.449,08	126.885,48	-138.449,08	0,00%
	0,00	0,00	0,00	0,00	0,00	11.563,60	0,00	-138.449,08	0,00%
N 41 3421 16009 SEGUROS DE VIDA, ACCIDENTE E INVALIDEZ.	11.000,00	11.000,00	8.902,15	8.902,15	8.902,15	8.902,15	8.902,15	2.097,85	80,93%
	0,00	0,00	0,00	0,00	0,00	0,00	0,00	2.097,85	80,93%
Económico 16009 :	11.000,00	11.000,00	8.902,15	8.902,15	8.902,15	8.902,15	8.902,15	2.097,85	80,93%
	0,00	0,00	0,00	0,00	0,00	0,00	0,00	2.097,85	80,93%
N 41 3421 16011 ELKARKIDETZA PERSONAL LABORAL FIJO. DK	0,00	0,00	3.151,68	3.151,68	3.151,68	3.151,68	2.701,44	-3.151,68	0,00%
	0,00	0,00	0,00	0,00	0,00	450,24	0,00	-3.151,68	0,00%
N 41 3422 16011 ELKARKIDETZA PERSONAL LABORAL FIJO. Z.	0,00	0,00	971,46	971,46	971,46	971,46	832,68	-971,46	0,00%
	0,00	0,00	0,00	0,00	0,00	138,78	0,00	-971,46	0,00%
N 41 3425 16011 ELKARKIDETZA PERSONAL LABORAL FIJO. LA	0,00	0,00	5.620,02	5.620,02	5.620,02	5.620,02	4.817,16	-5.620,02	0,00%
	0,00	0,00	0,00	0,00	0,00	802,86	0,00	-5.620,02	0,00%
Económico 16011 :	0,00	0,00	9.743,16	9.743,16	9.743,16	9.743,16	8.351,28	-9.743,16	0,00%
	0,00	0,00	0,00	0,00	0,00	1.391,88	0,00	-9.743,16	0,00%
N 41 3425 16012 ELKARKIDETZA PERSONAL EVENTUAL. LAND	0,00	0,00	2.324,28	2.324,28	2.324,28	2.324,28	1.992,24	-2.324,28	0,00%
	0,00	0,00	0,00	0,00	0,00	332,04	0,00	-2.324,28	0,00%
Económico 16012 :	0,00	0,00	2.324,28	2.324,28	2.324,28	2.324,28	1.992,24	-2.324,28	0,00%
	0,00	0,00	0,00	0,00	0,00	332,04	0,00	-2.324,28	0,00%
N 41 3421 16013 ELKARKIDETZA PERSONAL INDEF. NO FIJO. D	0,00	0,00	1.162,14	1.162,14	1.162,14	1.162,14	996,12	-1.162,14	0,00%
	0,00	0,00	0,00	0,00	0,00	166,02	0,00	-1.162,14	0,00%
N 41 3422 16013 ELKARKIDETZA PERSONAL INDEF. NO FIJO. Z.	0,00	0,00	971,46	971,46	971,46	971,46	832,68	-971,46	0,00%
	0,00	0,00	0,00	0,00	0,00	138,78	0,00	-971,46	0,00%
N 41 3423 16013 ELKARKIDETZA PERSONAL INDEF. NO FIJO. L	0,00	0,00	971,46	971,46	971,46	971,46	832,68	-971,46	0,00%
	0,00	0,00	0,00	0,00	0,00	138,78	0,00	-971,46	0,00%
N 41 3425 16013 ELKARKIDETZA PERSONAL INDEF. NO FIJO. L	0,00	0,00	8.251,68	8.251,68	8.251,68	8.251,68	6.978,00	-8.251,68	0,00%
	0,00	0,00	0,00	0,00	0,00	1.273,68	0,00	-8.251,68	0,00%
Económico 16013 :	0,00	0,00	11.356,74	11.356,74	11.356,74	11.356,74	9.639,48	-11.356,74	0,00%
	0,00	0,00	0,00	0,00	0,00	1.717,26	0,00	-11.356,74	0,00%

Partida	Cto. Inicial	Cto. Definitivo	A	D	O	P	Pagos	Saldo	% Ejec. A
	Modificaciones	Cto. No Disp.	A Pendiente	D Pendiente	O Pendiente	P Pendiente	Reintergros	Reman.	% Ejec. O
Total Concepto 160 :	471.784,09	471.784,09	457.006,38	457.006,38	457.006,38	457.006,38	417.398,09	14.777,71	96,87%
	0,00	0,00	0,00	0,00	0,00	39.608,29	47,24	14.777,71	96,87%
N 41 3421 16301 FORMACION DEL PERSONAL	3.000,00	3.000,00	2.407,98	2.407,98	2.407,98	2.407,98	2.407,98	592,02	80,27%
	0,00	0,00	0,00	0,00	0,00	0,00	0,00	592,02	80,27%
Económico 16301 :	3.000,00	3.000,00	2.407,98	2.407,98	2.407,98	2.407,98	2.407,98	592,02	80,27%
	0,00	0,00	0,00	0,00	0,00	0,00	0,00	592,02	80,27%
Total Concepto 163 :	3.000,00	3.000,00	2.407,98	2.407,98	2.407,98	2.407,98	2.407,98	592,02	80,27%
	0,00	0,00	0,00	0,00	0,00	0,00	0,00	592,02	80,27%
Total Artículo 16 :	474.784,09	474.784,09	459.414,36	459.414,36	459.414,36	459.414,36	419.806,07	15.369,73	96,76%
	0,00	0,00	0,00	0,00	0,00	39.608,29	47,24	15.369,73	96,76%
Total Capítulo 1 :	1.842.052,54	1.847.707,19	1.799.434,87	1.799.434,87	1.799.434,87	1.799.434,87	1.759.826,58	48.272,32	97,39%
	5.654,65	0,00	0,00	0,00	0,00	39.608,29	57,47	48.272,32	97,39%
N 41 3425 20201 ARRENDAMIENTOS DE MAQUINARIA.	0,00	0,00	1.742,09	1.742,09	1.742,08	1.742,08	1.742,08	-1.742,09	0,00%
	0,00	0,00	0,00	0,01	0,00	0,00	0,00	-1.742,08	0,00%
Económico 20201 :	0,00	0,00	1.742,09	1.742,09	1.742,08	1.742,08	1.742,08	-1.742,09	0,00%
	0,00	0,00	0,00	0,01	0,00	0,00	0,00	-1.742,08	0,00%
Total Concepto 202 :	0,00	0,00	1.742,09	1.742,09	1.742,08	1.742,08	1.742,08	-1.742,09	0,00%
	0,00	0,00	0,00	0,01	0,00	0,00	0,00	-1.742,08	0,00%
Total Artículo 20 :	0,00	0,00	1.742,09	1.742,09	1.742,08	1.742,08	1.742,08	-1.742,09	0,00%
	0,00	0,00	0,00	0,01	0,00	0,00	0,00	-1.742,08	0,00%
N 41 3422 21101 REP., MANT. Y CONSERV. EDIF. Z.TABIRA (PR	50.000,00	50.233,34	28.924,06	28.924,06	28.876,78	28.876,78	28.876,78	21.309,28	57,58%
	233,34	0,00	0,00	47,28	0,00	0,00	0,00	21.356,56	57,49%
N 41 3423 21101 REP., MANT. Y CONSERV. EDIF. LANDAKO I (P	25.000,00	25.000,00	21.779,77	21.779,77	21.144,51	21.144,51	21.144,51	3.220,23	87,12%
	0,00	0,00	0,00	635,26	0,00	0,00	0,00	3.855,49	84,58%
N 41 3424 21101 REP., MANT. Y CONSERV. EDIF. F.EZKURDI (P	3.000,00	3.514,25	3.424,23	3.424,23	3.424,19	3.424,19	3.424,19	90,02	97,44%
	514,25	0,00	0,00	0,04	0,00	0,00	0,00	90,06	97,44%
N 41 3425 21101 REP., MANT. Y CONSERV. EDIF. LANDAKO II (100.000,00	103.256,40	87.243,09	87.243,09	84.296,09	84.296,09	83.594,29	16.013,31	84,49%
	3.256,40	0,00	0,00	2.947,00	0,00	701,80	0,00	18.960,31	81,64%
N 41 3426 21101 REP., MANT. Y CONSERV. EDIF. S.FAUSTO (P	2.000,00	2.000,00	1.429,94	1.429,94	1.429,93	1.429,93	1.429,93	570,06	71,50%
	0,00	0,00	0,00	0,01	0,00	0,00	0,00	570,07	71,50%
Económico 21101 :	180.000,00	184.003,99	142.801,09	142.801,09	139.171,50	139.171,50	138.469,70	41.202,90	77,61%
	4.003,99	0,00	0,00	3.629,59	0,00	701,80	0,00	44.832,49	75,64%
N 41 3422 21102 REP., MANT. Y CONSERV. EDIF. Z.TABIRA (CO	40.000,00	47.409,58	52.728,49	52.728,49	39.710,90	39.710,90	38.482,54	-5.318,91	111,22%
	7.409,58	0,00	0,00	13.017,59	0,00	1.228,36	0,00	7.698,68	83,76%
N 41 3423 21102 REP., MANT. Y CONSERV. EDIF. LANDAKO I (40.000,00	49.587,83	52.761,93	52.761,93	42.848,58	42.848,58	42.848,58	-3.174,10	106,40%
	9.587,83	0,00	0,00	9.913,35	0,00	0,00	0,00	6.739,25	86,41%
N 41 3424 21102 REP., MANT. Y CONSERV. EDIF. F.EZKURDI (C	15.000,00	15.000,00	13.929,83	13.929,83	9.711,77	9.711,77	9.711,77	1.070,17	92,87%
	0,00	0,00	0,00	4.218,06	0,00	0,00	0,00	5.288,23	64,75%
N 41 3425 21102 REP., MANT. Y CONSERV. EDIF. LANDAKO II (118.867,59	151.697,39	192.882,13	192.882,13	155.908,32	155.908,32	155.908,32	-41.184,74	127,15%
	32.829,80	0,00	0,00	36.973,81	0,00	0,00	0,00	-4.210,93	102,78%
N 41 3426 21102 REP., MANT. Y CONSERV. EDIF. S.FAUSTO (C	3.028,80	3.028,80	5.849,72	5.849,72	3.705,25	3.705,25	3.705,25	-2.820,92	193,14%
	0,00	0,00	0,00	2.144,47	0,00	0,00	0,00	-676,45	122,33%

Partida	Cto. Inicial	Cto. Definitivo	A	D	O	P	Pagos	Saldo	% Ejec. A
	Modificaciones	Cto. No Disp.	A Pendiente	D Pendiente	O Pendiente	P Pendiente	Reintergros	Reman.	% Ejec. O
Económico 21102 :	216.896,39	266.723,60	318.152,10	318.152,10	251.884,82	251.884,82	250.656,46	-51.428,50	119,28%
	49.827,21	0,00	0,00	66.267,28	0,00	1.228,36	0,00	14.838,78	94,44%
Total Concepto 211 :	396.896,39	450.727,59	460.953,19	460.953,19	391.056,32	391.056,32	389.126,16	-10.225,60	102,27%
	53.831,20	0,00	0,00	69.896,87	0,00	1.930,16	0,00	59.671,27	86,76%
Total Artículo 21 :	396.896,39	450.727,59	460.953,19	460.953,19	391.056,32	391.056,32	389.126,16	-10.225,60	102,27%
	53.831,20	0,00	0,00	69.896,87	0,00	1.930,16	0,00	59.671,27	86,76%
N 41 3421 22001	2.000,00	2.000,00	1.488,50	1.488,50	1.488,50	1.488,50	1.488,50	511,50	74,43%
MATERIAL DE OFICINA ORDINARIO NO INVEN	0,00	0,00	0,00	0,00	0,00	0,00	0,00	511,50	74,43%
Económico 22001 :	2.000,00	2.000,00	1.488,50	1.488,50	1.488,50	1.488,50	1.488,50	511,50	74,43%
	0,00	0,00	0,00	0,00	0,00	0,00	0,00	511,50	74,43%
N 41 3421 22002	500,00	500,00	206,42	206,42	206,42	206,42	206,42	293,58	41,28%
PRENSA, LIBROS, REVISTAS, ETC. DK	0,00	0,00	0,00	0,00	0,00	0,00	0,00	293,58	41,28%
Económico 22002 :	500,00	500,00	206,42	206,42	206,42	206,42	206,42	293,58	41,28%
	0,00	0,00	0,00	0,00	0,00	0,00	0,00	293,58	41,28%
N 41 3421 22004	3.000,00	3.000,00	2.764,65	2.764,65	2.764,65	2.764,65	2.764,65	0,00	92,16%
FOTOCOPIADORAS, DK	0,00	235,35	0,00	0,00	0,00	0,00	0,00	235,35	92,16%
Económico 22004 :	3.000,00	3.000,00	2.764,65	2.764,65	2.764,65	2.764,65	2.764,65	0,00	92,16%
	0,00	235,35	0,00	0,00	0,00	0,00	0,00	235,35	92,16%
Total Concepto 220 :	5.500,00	5.500,00	4.459,57	4.459,57	4.459,57	4.459,57	4.459,57	805,08	81,08%
	0,00	235,35	0,00	0,00	0,00	0,00	0,00	1.040,43	81,08%
N 41 3422 22101	45.000,00	45.000,00	33.707,71	33.707,71	33.707,71	33.707,71	33.707,71	-1.200,55	74,91%
ENERGIA ELECTRICA. Z.TABIRA	0,00	12.492,84	0,00	0,00	0,00	0,00	0,00	11.292,29	74,91%
N 41 3423 22101	55.000,00	55.000,00	46.591,31	46.591,31	46.591,31	46.591,31	46.591,31	8.408,00	84,71%
ENERGIA ELECTRICA. LANDAKO I	0,00	0,69	0,00	0,00	0,00	0,00	0,00	8.408,69	84,71%
N 41 3424 22101	15.000,00	15.000,00	12.740,30	12.740,30	12.740,30	12.740,30	12.740,30	2.259,70	84,94%
ENERGIA ELECTRICA. F. EZKURDI	0,00	0,00	0,00	0,00	0,00	0,00	0,00	2.259,70	84,94%
N 41 3425 22101	170.000,00	170.000,00	162.017,96	162.017,96	162.017,96	162.017,96	162.017,96	7.981,00	95,30%
ENERGIA ELECTRICA. LANDAKO II.	0,00	1,04	0,00	0,00	0,00	0,00	0,00	7.982,04	95,30%
N 41 3426 22101	2.500,00	2.500,00	2.415,47	2.415,47	2.415,47	2.415,47	2.415,47	84,53	96,62%
ENERGIA ELECTRICA. S.FAUSTO	0,00	0,00	0,00	0,00	0,00	0,00	0,00	84,53	96,62%
Económico 22101 :	287.500,00	287.500,00	257.472,75	257.472,75	257.472,75	257.472,75	257.472,75	17.532,68	89,56%
	0,00	12.494,57	0,00	0,00	0,00	0,00	0,00	30.027,25	89,56%
N 41 3422 22102	20.000,00	20.000,00	10.586,66	10.586,66	10.586,66	10.586,66	10.586,66	0,00	52,93%
SUMINISTRO DE AGUA. Z.TABIRA	0,00	9.413,34	0,00	0,00	0,00	0,00	0,00	9.413,34	52,93%
N 41 3423 22102	2.000,00	2.000,00	1.926,80	1.926,80	1.926,80	1.926,80	1.926,80	0,00	96,34%
SUMINISTRO DE AGUA. LANDAKO I	0,00	73,20	0,00	0,00	0,00	0,00	0,00	73,20	96,34%
N 41 3424 22102	1.000,00	1.000,00	959,67	959,67	959,67	959,67	959,67	0,00	95,97%
SUMINISTRO DE AGUA. F.EZKURDI	0,00	40,33	0,00	0,00	0,00	0,00	0,00	40,33	95,97%
N 41 3425 22102	20.000,00	20.000,00	27.031,77	27.031,77	27.031,77	27.031,77	27.031,77	-7.032,17	135,16%
SUMINISTRO DE AGUA. LANDAKO II	0,00	0,40	0,00	0,00	0,00	0,00	0,00	-7.031,77	135,16%
N 41 3426 22102	600,00	600,00	342,63	342,63	342,63	342,63	342,63	257,37	57,11%
SUMINISTRO DE AGUA. S.FAUSTO	0,00	0,00	0,00	0,00	0,00	0,00	0,00	257,37	57,11%

Partida	Cto. Inicial	Cto. Definitivo	A	D	O	P	Pagos	Saldo	% Ejec. A
	Modificaciones	Cto. No Disp.	A Pendiente	D Pendiente	O Pendiente	P Pendiente	Reintergros	Reman.	% Ejec. O
Económico 22102 :	43.600,00	43.600,00	40.847,53	40.847,53	40.847,53	40.847,53	40.847,53	-6.774,80	93,69%
	0,00	9.527,27	0,00	0,00	0,00	0,00	0,00	2.752,47	93,69%
N 41 3422 22103 COMBUSTIBLES (GAS, FUEL,...). Z.TABIRA	12.000,00	12.000,00	14.845,85	14.845,85	14.845,85	14.845,85	14.845,85	-2.845,85	123,72%
	0,00	0,00	0,00	0,00	0,00	0,00	0,00	-2.845,85	123,72%
N 41 3423 22103 COMBUSTIBLES (GAS, FUEL,...). LANDAKO I	25.000,00	25.000,00	19.109,51	19.109,51	19.109,51	19.109,51	19.109,51	5.890,00	76,44%
	0,00	0,49	0,00	0,00	0,00	0,00	0,00	5.890,49	76,44%
N 41 3424 22103 COMBUSTIBLES (GAS, FUEL,...). F.EZKURDI	4.500,00	4.500,00	5.487,51	5.487,51	5.487,51	5.487,51	5.487,51	-987,51	121,94%
	0,00	0,00	0,00	0,00	0,00	0,00	0,00	-987,51	121,94%
N 41 3425 22103 COMBUSTIBLES (GAS, FUEL,...). LANDAKO II.	140.000,00	140.000,00	149.230,00	149.230,00	149.230,00	149.230,00	149.230,00	-9.232,45	106,59%
	0,00	2,45	0,00	0,00	0,00	0,00	0,00	-9.230,00	106,59%
Económico 22103 :	181.500,00	181.500,00	188.672,87	188.672,87	188.672,87	188.672,87	188.672,87	-7.175,81	103,95%
	0,00	2,94	0,00	0,00	0,00	0,00	0,00	-7.172,87	103,95%
N 41 3425 22104 CARBURANTES. LANDAKO II.	500,00	500,00	257,61	257,61	257,61	257,61	257,61	242,39	51,52%
	0,00	0,00	0,00	0,00	0,00	0,00	0,00	242,39	51,52%
Económico 22104 :	500,00	500,00	257,61	257,61	257,61	257,61	257,61	242,39	51,52%
	0,00	0,00	0,00	0,00	0,00	0,00	0,00	242,39	51,52%
N 41 3421 22105 LENCERIA Y VESTUARIO. DK	4.000,00	4.000,00	6.694,09	6.694,09	6.694,09	6.694,09	6.694,09	-2.694,09	167,35%
	0,00	0,00	0,00	0,00	0,00	0,00	0,00	-2.694,09	167,35%
Económico 22105 :	4.000,00	4.000,00	6.694,09	6.694,09	6.694,09	6.694,09	6.694,09	-2.694,09	167,35%
	0,00	0,00	0,00	0,00	0,00	0,00	0,00	-2.694,09	167,35%
N 41 3422 22108 PROD. FARMACEUTICOS Y HOMODERIVADOS	1.000,00	1.000,00	751,49	751,49	751,49	751,49	751,49	248,51	75,15%
	0,00	0,00	0,00	0,00	0,00	0,00	0,00	248,51	75,15%
N 41 3425 22108 PROD. FARMACEUTICOS Y HOMODERIVADOS	500,00	500,00	493,24	493,24	493,24	493,24	493,24	6,76	98,65%
	0,00	0,00	0,00	0,00	0,00	0,00	0,00	6,76	98,65%
Económico 22108 :	1.500,00	1.500,00	1.244,73	1.244,73	1.244,73	1.244,73	1.244,73	255,27	82,98%
	0,00	0,00	0,00	0,00	0,00	0,00	0,00	255,27	82,98%
N 41 3422 22109 PRODUCTOS DE LIMPIEZA Y ASEO. Z.TABIRA	2.000,00	2.000,00	1.714,36	1.714,36	1.714,36	1.714,36	1.714,36	285,64	85,72%
	0,00	0,00	0,00	0,00	0,00	0,00	0,00	285,64	85,72%
N 41 3425 22109 PRODUCTOS DE LIMPIEZA Y ASEO. LANDAKO	2.000,00	2.000,00	2.484,75	2.484,75	2.484,75	2.484,75	2.484,75	-484,75	124,24%
	0,00	0,00	0,00	0,00	0,00	0,00	0,00	-484,75	124,24%
Económico 22109 :	4.000,00	4.000,00	4.199,11	4.199,11	4.199,11	4.199,11	4.199,11	-199,11	104,98%
	0,00	0,00	0,00	0,00	0,00	0,00	0,00	-199,11	104,98%
N 41 3421 22110 MATERIAL TECNICO Y ESPECIAL. DK (DEPORT	3.000,00	3.181,50	325,49	325,49	325,49	325,49	325,49	2.856,01	10,23%
	181,50	0,00	0,00	0,00	0,00	0,00	0,00	2.856,01	10,23%
N 41 3422 22110 MATERIAL TECNICO Y ESPECIAL. Z.TABIRA (D	1.500,00	1.500,00	756,25	756,25	756,25	756,25	756,25	743,75	50,42%
	0,00	0,00	0,00	0,00	0,00	0,00	0,00	743,75	50,42%
N 41 3423 22110 MATERIAL TECNICO Y ESPECIAL. LANDAKO I	6.000,00	10.555,71	6.324,00	6.324,00	6.324,00	6.324,00	6.324,00	4.231,71	59,91%
	4.555,71	0,00	0,00	0,00	0,00	0,00	0,00	4.231,71	59,91%
N 41 3425 22110 MATERIAL TÉCN. Y ESPECIAL. LANDAKO II (D	15.000,00	21.200,45	19.221,22	19.221,22	18.951,63	18.951,63	18.951,63	1.224,56	90,66%
	6.200,45	754,67	0,00	269,59	0,00	0,00	0,00	2.248,82	89,39%
Económico 22110 :	25.500,00	36.437,66	26.626,96	26.626,96	26.357,37	26.357,37	26.357,37	9.056,03	73,08%
	10.937,66	754,67	0,00	269,59	0,00	0,00	0,00	10.080,29	72,34%

Partida	Cto. Inicial	Cto. Definitivo	A	D	O	P	Pagos	Saldo	% Ejec. A
	Modificaciones	Cto. No Disp.	A Pendiente	D Pendiente	O Pendiente	P Pendiente	Reintergros	Reman.	% Ejec. O
N 41 3422 22111	8.500,00	8.500,00	11.415,94	11.415,94	11.415,94	11.415,94	11.415,94	-2.915,94	134,31 %
MATERIAL TECNICO Y ESPECIAL. Z.TABIRA (0,00	0,00	0,00	0,00	0,00	0,00	0,00	-2.915,94	134,31 %
N 41 3425 22111	20.000,00	20.000,00	22.579,35	22.579,35	22.579,35	22.579,35	22.579,35	-2.579,35	112,90%
MATERIAL TÉCN. Y ESPECIAL. LANDAKO II (O	0,00	0,00	0,00	0,00	0,00	0,00	0,00	-2.579,35	112,90%
Económico 22111 :	28.500,00	28.500,00	33.995,29	33.995,29	33.995,29	33.995,29	33.995,29	-5.495,29	119,28%
	0,00	0,00	0,00	0,00	0,00	0,00	0,00	-5.495,29	119,28%
N 41 3421 22112	0,00	0,00	143,99	143,99	143,99	143,99	143,99	-143,99	0,00%
MATERIAL TECNICO Y ESPECIAL. DK (OTROS)	0,00	0,00	0,00	0,00	0,00	0,00	0,00	-143,99	0,00%
N 41 3422 22112	5.000,00	5.000,00	2.957,11	2.957,11	2.957,11	2.957,11	2.957,11	2.042,89	59,14%
MATERIAL TECNICO Y ESPECIAL. Z.TABIRA (O	0,00	0,00	0,00	0,00	0,00	0,00	0,00	2.042,89	59,14%
N 41 3423 22112	3.000,00	3.000,00	877,25	877,25	877,25	877,25	877,25	2.122,75	29,24%
MATERIAL TECNICO Y ESPECIAL. LANDAKO I	0,00	0,00	0,00	0,00	0,00	0,00	0,00	2.122,75	29,24%
N 41 3424 22112	2.000,00	2.000,00	0,00	0,00	0,00	0,00	0,00	2.000,00	0,00%
MATERIAL TECNICO Y ESPECIAL. F.EZKURDI (0,00	0,00	0,00	0,00	0,00	0,00	0,00	2.000,00	0,00%
N 41 3425 22112	5.000,00	5.000,00	2.049,96	2.049,96	2.049,96	2.049,96	2.049,96	2.950,04	41,00%
MATERIAL TÉCN. Y ESPECIAL. LANDAKO II (O	0,00	0,00	0,00	0,00	0,00	0,00	0,00	2.950,04	41,00%
Económico 22112 :	15.000,00	15.000,00	6.028,31	6.028,31	6.028,31	6.028,31	6.028,31	8.971,69	40,19%
	0,00	0,00	0,00	0,00	0,00	0,00	0,00	8.971,69	40,19%
Total Concepto 221 :	591.600,00	602.537,66	566.039,25	566.039,25	565.769,66	565.769,66	565.769,66	13.718,96	93,94%
	10.937,66	22.779,45	0,00	269,59	0,00	0,00	0,00	36.768,00	93,90%
N 41 3422 22201	650,00	650,00	612,61	612,61	612,61	612,61	612,61	0,00	94,25%
TELEFONO. Z.TABIRA	0,00	37,39	0,00	0,00	0,00	0,00	0,00	37,39	94,25%
N 41 3423 22201	150,00	150,00	17,81	17,81	17,81	17,81	17,81	0,00	11,87%
TELEFONO. LANDAKO I	0,00	132,19	0,00	0,00	0,00	0,00	0,00	132,19	11,87%
N 41 3425 22201	1.600,00	1.600,00	1.645,83	1.645,83	1.645,83	1.645,83	1.645,83	-45,83	102,86%
TELEFONO. LANDAKO II	0,00	0,00	0,00	0,00	0,00	0,00	0,00	-45,83	102,86%
Económico 22201 :	2.400,00	2.400,00	2.276,25	2.276,25	2.276,25	2.276,25	2.276,25	-45,83	94,84%
	0,00	169,58	0,00	0,00	0,00	0,00	0,00	123,75	94,84%
Total Concepto 222 :	2.400,00	2.400,00	2.276,25	2.276,25	2.276,25	2.276,25	2.276,25	-45,83	94,84%
	0,00	169,58	0,00	0,00	0,00	0,00	0,00	123,75	94,84%
N 41 3421 22402	700,00	700,00	664,74	664,74	664,74	664,74	664,74	35,26	94,96%
SEGUROS DE VEHICULOS. DK	0,00	0,00	0,00	0,00	0,00	0,00	0,00	35,26	94,96%
Económico 22402 :	700,00	700,00	664,74	664,74	664,74	664,74	664,74	35,26	94,96%
	0,00	0,00	0,00	0,00	0,00	0,00	0,00	35,26	94,96%
Total Concepto 224 :	700,00	700,00	664,74	664,74	664,74	664,74	664,74	35,26	94,96%
	0,00	0,00	0,00	0,00	0,00	0,00	0,00	35,26	94,96%
N 41 3421 22602	0,00	0,00	2.738,07	2.738,07	2.738,07	2.738,07	2.738,07	-2.738,07	0,00%
ATENCIONES PROTOCOLARIAS, DK	0,00	0,00	0,00	0,00	0,00	0,00	0,00	-2.738,07	0,00%
Económico 22602 :	0,00	0,00	2.738,07	2.738,07	2.738,07	2.738,07	2.738,07	-2.738,07	0,00%
	0,00	0,00	0,00	0,00	0,00	0,00	0,00	-2.738,07	0,00%
N 41 3421 22603	4.000,00	4.972,84	6.303,51	6.303,51	3.751,62	3.751,62	3.751,62	-1.330,67	126,76%
PUBLICIDAD Y PROPAGANDA, DK	972,84	0,00	0,00	2.551,89	0,00	0,00	0,00	1.221,22	75,44%

Partida	Cto. Inicial	Cto. Definitivo	A	D	O	P	Pagos	Saldo	% Ejec. A
	Modificaciones	Cto. No Disp.	A Pendiente	D Pendiente	O Pendiente	P Pendiente	Reintergros	Reman.	% Ejec. O
Económico 22603 :	4.000,00	4.972,84	6.303,51	6.303,51	3.751,62	3.751,62	3.751,62	-1.330,67	126,76%
	972,84	0,00	0,00	2.551,89	0,00	0,00	0,00	1.221,22	75,44%
N 41 3421 22699 OTROS GASTOS DIVERSOS, DK	1.000,00	1.000,00	1.243,90	1.243,90	1.243,90	1.243,90	1.243,90	-243,90	124,39%
	0,00	0,00	0,00	0,00	0,00	0,00	0,00	-243,90	124,39%
N 41 3422 22699 OTROS GASTOS DIVERSOS, TABIRA	0,00	0,00	2.105,40	2.105,40	2.105,40	2.105,40	2.105,40	-2.105,40	0,00%
	0,00	0,00	0,00	0,00	0,00	0,00	0,00	-2.105,40	0,00%
Económico 22699 :	1.000,00	1.000,00	3.349,30	3.349,30	3.349,30	3.349,30	3.349,30	-2.349,30	334,93%
	0,00	0,00	0,00	0,00	0,00	0,00	0,00	-2.349,30	334,93%
Total Concepto 226 :	5.000,00	5.972,84	12.390,88	12.390,88	9.838,99	9.838,99	9.838,99	-6.418,04	207,45%
	972,84	0,00	0,00	2.551,89	0,00	0,00	0,00	-3.866,15	164,73%
N 41 3422 22701 LIMPIEZA. Z.TABIRA	36.000,00	36.000,00	35.982,74	35.982,74	35.982,74	35.982,74	35.982,74	17,26	99,95%
	0,00	0,00	0,00	0,00	0,00	0,00	0,00	17,26	99,95%
N 41 3423 22701 LIMPIEZA. LANDAKO I	90.209,40	90.209,40	78.168,61	78.168,61	78.168,61	78.168,61	78.168,61	12.040,79	86,65%
	0,00	0,00	0,00	0,00	0,00	0,00	0,00	12.040,79	86,65%
N 41 3424 22701 LIMPIEZA. F.EZKURDI	20.602,70	20.602,70	17.940,68	17.940,68	17.940,68	17.940,68	17.940,68	2.662,02	87,08%
	0,00	0,00	0,00	0,00	0,00	0,00	0,00	2.662,02	87,08%
N 41 3425 22701 LIMPIEZA. LANDAKO II	225.000,00	225.000,00	220.460,21	220.460,21	220.460,16	220.460,16	220.460,16	4.539,79	97,98%
	0,00	0,00	0,00	0,05	0,00	0,00	0,00	4.539,84	97,98%
N 41 3426 22701 LIMPIEZA. S.FAUSTO	17.187,90	17.187,90	13.986,87	13.986,87	13.986,87	13.986,87	13.986,87	3.201,03	81,38%
	0,00	0,00	0,00	0,00	0,00	0,00	0,00	3.201,03	81,38%
Económico 22701 :	389.000,00	389.000,00	366.539,11	366.539,11	366.539,06	366.539,06	366.539,06	22.460,89	94,23%
	0,00	0,00	0,00	0,05	0,00	0,00	0,00	22.460,94	94,23%
N 41 3423 22702 SEGURIDAD. LANDAKO I	0,00	0,00	5.582,07	5.582,07	5.582,07	5.582,07	5.582,07	-5.582,07	0,00%
	0,00	0,00	0,00	0,00	0,00	0,00	0,00	-5.582,07	0,00%
Económico 22702 :	0,00	0,00	5.582,07	5.582,07	5.582,07	5.582,07	5.582,07	-5.582,07	0,00%
	0,00	0,00	0,00	0,00	0,00	0,00	0,00	-5.582,07	0,00%
N 41 3421 22707 ESTUDIOS Y TRABAJOS TECNICOS. DK	12.000,00	12.000,00	7.327,62	7.327,62	7.327,60	7.327,60	7.327,60	4.672,38	61,06%
	0,00	0,00	0,00	0,02	0,00	0,00	0,00	4.672,40	61,06%
N 41 3422 22707 ESTUDIOS Y TRABAJOS TECNICOS. Z.TABIRA	5.000,00	5.527,56	6.551,33	6.551,33	6.023,77	6.023,77	6.023,77	-1.298,04	118,52%
	527,56	274,27	0,00	527,56	0,00	0,00	0,00	-496,21	108,98%
N 41 3423 22707 ESTUDIOS Y TRABAJOS TECNICOS. LANDAK	5.000,00	5.263,78	2.887,30	2.887,30	2.623,52	2.623,52	2.623,52	2.102,21	54,85%
	263,78	274,27	0,00	263,78	0,00	0,00	0,00	2.640,26	49,84%
N 41 3424 22707 ESTUDIOS Y TRABAJOS TECNICOS. F.EZKUR	1.000,00	1.263,78	3.485,04	3.485,04	3.221,26	3.221,26	3.221,26	-2.221,26	275,76%
	263,78	0,00	0,00	263,78	0,00	0,00	0,00	-1.957,48	254,89%
N 41 3425 22707 ESTUDIOS Y TRABAJOS TECNICOS. LANDAK	360.000,00	453.073,26	330.645,97	330.645,97	330.382,19	330.382,19	330.382,19	29.343,54	72,98%
	93.073,26	93.083,75	0,00	263,78	0,00	0,00	0,00	122.691,07	72,92%
N 41 3426 22707 ESTUDIOS Y TRABAJOS TECNICOS. S.FAUST	1.000,00	1.263,78	2.498,89	2.498,89	335,41	335,41	335,41	-1.235,11	197,73%
	263,78	0,00	0,00	2.163,48	0,00	0,00	0,00	928,37	26,54%
Económico 22707 :	384.000,00	478.392,16	353.396,15	353.396,15	349.913,75	349.913,75	349.913,75	31.363,72	73,87%
	94.392,16	93.632,29	0,00	3.482,40	0,00	0,00	0,00	128.478,41	73,14%
Total Concepto 227 :	773.000,00	867.392,16	725.517,33	725.517,33	722.034,88	722.034,88	722.034,88	48.242,54	83,64%
	94.392,16	93.632,29	0,00	3.482,45	0,00	0,00	0,00	145.357,28	83,24%

Partida	Cto. Inicial	Cto. Definitivo	A	D	O	P	Pagos	Saldo	% Ejec. A
	Modificaciones	Cto. No Disp.	A Pendiente	D Pendiente	O Pendiente	P Pendiente	Reintergros	Reman.	% Ejec. O
Total Artículo 22 :	1.378.200,00	1.484.502,66	1.311.348,02	1.311.348,02	1.305.044,09	1.305.044,09	1.305.044,09	56.337,97	88,34%
	106.302,66	116.816,67	0,00	6.303,93	0,00	0,00	0,00	179.458,57	87,91%
N 41 3421 23001 DIETAS, LOCOMOCION Y TRASL. DEL PERSON	1.500,00	1.500,00	383,99	383,99	383,99	383,99	383,99	1.116,01	25,60%
	0,00	0,00	0,00	0,00	0,00	0,00	0,00	1.116,01	25,60%
Económico 23001 :	1.500,00	1.500,00	383,99	383,99	383,99	383,99	383,99	1.116,01	25,60%
	0,00	0,00	0,00	0,00	0,00	0,00	0,00	1.116,01	25,60%
Total Concepto 230 :	1.500,00	1.500,00	383,99	383,99	383,99	383,99	383,99	1.116,01	25,60%
	0,00	0,00	0,00	0,00	0,00	0,00	0,00	1.116,01	25,60%
Total Artículo 23 :	1.500,00	1.500,00	383,99	383,99	383,99	383,99	383,99	1.116,01	25,60%
	0,00	0,00	0,00	0,00	0,00	0,00	0,00	1.116,01	25,60%
Total Capítulo 2 :	1.776.596,39	1.936.730,25	1.774.427,29	1.774.427,29	1.698.226,48	1.698.226,48	1.696.296,32	45.486,29	91,62%
	160.133,86	116.816,67	0,00	76.200,81	0,00	1.930,16	0,00	238.503,77	87,69%
N 41 3421 36901 GASTOS FINANCIEROS DE DEP., FIANZAS Y O	1.700,00	2.300,00	2.081,47	2.081,47	2.081,47	2.081,47	2.081,47	218,53	90,50%
	600,00	0,00	0,00	0,00	0,00	0,00	0,00	218,53	90,50%
Económico 36901 :	1.700,00	2.300,00	2.081,47	2.081,47	2.081,47	2.081,47	2.081,47	218,53	90,50%
	600,00	0,00	0,00	0,00	0,00	0,00	0,00	218,53	90,50%
Total Concepto 369 :	1.700,00	2.300,00	2.081,47	2.081,47	2.081,47	2.081,47	2.081,47	218,53	90,50%
	600,00	0,00	0,00	0,00	0,00	0,00	0,00	218,53	90,50%
Total Artículo 36 :	1.700,00	2.300,00	2.081,47	2.081,47	2.081,47	2.081,47	2.081,47	218,53	90,50%
	600,00	0,00	0,00	0,00	0,00	0,00	0,00	218,53	90,50%
Total Capítulo 3 :	1.700,00	2.300,00	2.081,47	2.081,47	2.081,47	2.081,47	2.081,47	218,53	90,50%
	600,00	0,00	0,00	0,00	0,00	0,00	0,00	218,53	90,50%
N 41 3421 48101 A FAMILIAS E INSTIT. SIN FINES DE LUCRO	6.000,00	6.000,00	6.000,00	6.000,00	6.000,00	6.000,00	3.000,00	0,00	100,00%
	0,00	0,00	0,00	0,00	0,00	3.000,00	0,00	0,00	100,00%
Económico 48101 :	6.000,00	6.000,00	6.000,00	6.000,00	6.000,00	6.000,00	3.000,00	0,00	100,00%
	0,00	0,00	0,00	0,00	0,00	3.000,00	0,00	0,00	100,00%
Total Concepto 481 :	6.000,00	6.000,00	6.000,00	6.000,00	6.000,00	6.000,00	3.000,00	0,00	100,00%
	0,00	0,00	0,00	0,00	0,00	3.000,00	0,00	0,00	100,00%
Total Artículo 48 :	6.000,00	6.000,00	6.000,00	6.000,00	6.000,00	6.000,00	3.000,00	0,00	100,00%
	0,00	0,00	0,00	0,00	0,00	3.000,00	0,00	0,00	100,00%
Total Capítulo 4 :	6.000,00	6.000,00	6.000,00	6.000,00	6.000,00	6.000,00	3.000,00	0,00	100,00%
	0,00	0,00	0,00	0,00	0,00	3.000,00	0,00	0,00	100,00%
N 41 3422 62203 EDIFICIOS. Z.TABIRA	0,00	9.572,43	9.572,43	9.572,43	0,00	0,00	0,00	0,00	100,00%
	9.572,43	0,00	0,00	9.572,43	0,00	0,00	0,00	9.572,43	0,00%
N 41 3423 62203 EDIFICIOS. LANDAKO I.	0,00	7.573,28	7.573,28	7.573,28	0,00	0,00	0,00	0,00	100,00%
	7.573,28	0,00	0,00	7.573,28	0,00	0,00	0,00	7.573,28	0,00%
N 41 3424 62203 EDIFICIOS. F.EZKURDI.	0,00	60.197,50	59.852,06	59.852,06	47.933,56	47.933,56	47.933,56	345,44	99,43%
	60.197,50	0,00	0,00	11.918,50	0,00	0,00	0,00	12.263,94	79,63%
N 41 3425 62203 EDIFICIOS. LANDAKO II.	0,00	503.979,98	499.599,68	491.943,46	441.020,48	441.020,48	441.020,48	4.380,30	99,13%
	503.979,98	0,00	7.656,22	50.922,98	0,00	0,00	0,00	62.959,50	87,51%

Partida	Cto. Inicial	Cto. Definitivo	A	D	O	P	Pagos	Saldo	% Ejec. A
	Modificaciones	Cto. No Disp.	A Pendiente	D Pendiente	O Pendiente	P Pendiente	Reintergros	Reman.	% Ejec. O
Económico 62203 :	0,00	581.323,19	576.597,45	568.941,23	488.954,04	488.954,04	488.954,04	4.725,74	99,19%
	581.323,19	0,00	7.656,22	79.987,19	0,00	0,00	0,00	92.369,15	84,11%
Total Concepto 622 :	0,00	581.323,19	576.597,45	568.941,23	488.954,04	488.954,04	488.954,04	4.725,74	99,19%
	581.323,19	0,00	7.656,22	79.987,19	0,00	0,00	0,00	92.369,15	84,11%
N 41 3421 62601	0,00	4.749,25	4.749,25	4.749,25	4.749,25	4.749,25	4.749,25	0,00	100,00%
EQUIPOS PARA PROCESOS DE INFORMACIÓN	4.749,25	0,00	0,00	0,00	0,00	0,00	0,00	0,00	100,00%
Económico 62601 :	0,00	4.749,25	4.749,25	4.749,25	4.749,25	4.749,25	4.749,25	0,00	100,00%
	4.749,25	0,00	0,00	0,00	0,00	0,00	0,00	0,00	100,00%
Total Concepto 626 :	0,00	4.749,25	4.749,25	4.749,25	4.749,25	4.749,25	4.749,25	0,00	100,00%
	4.749,25	0,00	0,00	0,00	0,00	0,00	0,00	0,00	100,00%
Total Artículo 62 :	0,00	586.072,44	581.346,70	573.690,48	493.703,29	493.703,29	493.703,29	4.725,74	99,19%
	586.072,44	0,00	7.656,22	79.987,19	0,00	0,00	0,00	92.369,15	84,24%
Total Capítulo 6 :	0,00	586.072,44	581.346,70	573.690,48	493.703,29	493.703,29	493.703,29	4.725,74	99,19%
	586.072,44	0,00	7.656,22	79.987,19	0,00	0,00	0,00	92.369,15	84,24%
N 41 3421 83301	6.000,00	6.000,00	0,00	0,00	0,00	0,00	0,00	6.000,00	0,00%
ANTICIPOS AL PERSONAL.	0,00	0,00	0,00	0,00	0,00	0,00	0,00	6.000,00	0,00%
Económico 83301 :	6.000,00	6.000,00	0,00	0,00	0,00	0,00	0,00	6.000,00	0,00%
	0,00	0,00	0,00	0,00	0,00	0,00	0,00	6.000,00	0,00%
Total Concepto 833 :	6.000,00	6.000,00	0,00	0,00	0,00	0,00	0,00	6.000,00	0,00%
	0,00	0,00	0,00	0,00	0,00	0,00	0,00	6.000,00	0,00%
Total Artículo 83 :	6.000,00	6.000,00	0,00	0,00	0,00	0,00	0,00	6.000,00	0,00%
	0,00	0,00	0,00	0,00	0,00	0,00	0,00	6.000,00	0,00%
Total Capítulo 8 :	6.000,00	6.000,00	0,00	0,00	0,00	0,00	0,00	6.000,00	0,00%
	0,00	0,00	0,00	0,00	0,00	0,00	0,00	6.000,00	0,00%
Total General:	3.632.348,93	4.384.809,88	4.163.290,33	4.155.634,11	3.999.446,11	3.999.446,11	3.954.907,66	104.702,88	94,95%
	752.460,95	116.816,67	7.656,22	156.188,00	0,00	44.538,45	57,47	385.363,77	91,21%

Durango Kirolak

AURREKONTU-GASTUAK GASTOS PRESUPUESTARIOS URTEKOAK CORRIENTES

**Aurrekontu-guzapenaren grafikoa
Gráfico de ejecución Presupuestaria**

31/12/2018

DURANGO KIROLAK - 2018

Estado de Situación del Presupuesto de Gastos

Ppto. Inicial	Ppto. Definitivo	A	D	O	P	RP	Credito Disponible	% Disponibilidad	Ind. Modificacio	Ind. Ejec. Pptario.	Ind. Pagos
Modificac.	RC Pend.					Reintegros					
3.632.348,93	4.384.809,88	4.163.290,33	4.155.634,11	3.999.446,11	3.999.446,11	3.954.907,66	104.702,88	2,39	20,72%	91,21%	98,89%
752.460,95	116.816,67					57,47					

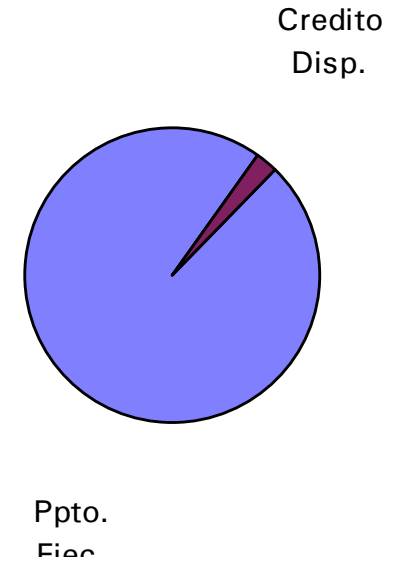
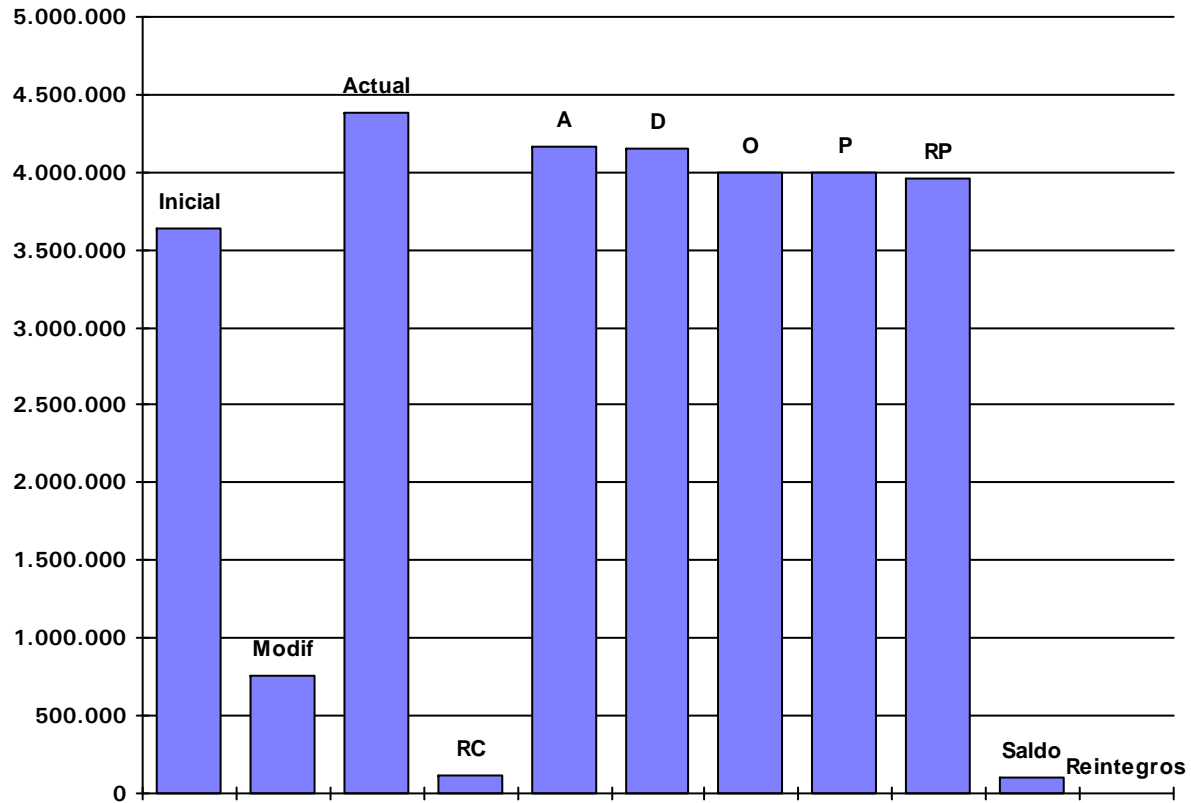

Durango Kirolak

AURREKONTU-GASTUAK GASTOS PRESUPUESTARIOS URTEKOAK CORRIENTES

Kreditu-aldaketak
Modificaciones de crédito

31/12/2018

DURANGO KIROLAK - 2018

Modificaciones de crédito del Presupuesto de Gastos 2018

Inicial	Habilitaciones de crédito	Incorporaciones de crédito	Bajas por anulación	Transferencias de créditos	Créditos adicionales	Total Modificaciones	Definitivo
2018.41.3421.13001. - RETRIBUCIONES BAS. PERSONAL LABORAL. DK							
159.330,80	0,00	0,00	0,00	0,00	0,00	0,00	159.330,80
				0,00			
2018.41.3421.13002. - RETRIBUCIONES COMPL. PERSONAL LABORAL. DK							
0,00	0,00	0,00	0,00	0,00	0,00	0,00	0,00
				0,00			
2018.41.3421.13201. - RETRIBUCIONES BAS. PERSONAL INDEF. NO FIJO. DK							
0,00	0,00	0,00	0,00	0,00	0,00	0,00	0,00
				0,00			
2018.41.3421.13202. - RETRIBUCIONES COMPL. PERSONAL INDEF. NO FIJO. DK							
0,00	0,00	0,00	0,00	0,00	0,00	0,00	0,00
				0,00			
2018.41.3421.16001. - SEGURIDAD SOCIAL LABORALES. DK							
44.108,90	0,00	0,00	0,00	0,00	0,00	0,00	44.108,90
				0,00			
2018.41.3421.16004. - ELKARKIDETZA. DK							
2.874,26	0,00	0,00	0,00	0,00	0,00	0,00	2.874,26
				0,00			
2018.41.3421.16007. - SEGURIDAD SOCIAL INDEF. NO FIJO. DK							
0,00	0,00	0,00	0,00	0,00	0,00	0,00	0,00
				0,00			
2018.41.3421.16009. - SEGUROS DE VIDA, ACCIDENTE E INVALIDEZ. DK							
11.000,00	0,00	0,00	0,00	0,00	0,00	0,00	11.000,00
				0,00			
2018.41.3421.16011. - ELKARKIDETZA PERSONAL LABORAL FIJO. DK							
0,00	0,00	0,00	0,00	0,00	0,00	0,00	0,00
				0,00			
2018.41.3421.16013. - ELKARKIDETZA PERSONAL INDEF. NO FIJO. DK							
0,00	0,00	0,00	0,00	0,00	0,00	0,00	0,00
				0,00			
2018.41.3421.16301. - FORMACION DEL PERSONAL							
3.000,00	0,00	0,00	0,00	0,00	0,00	0,00	3.000,00
				0,00			
2018.41.3422.13001. - RETRIBUCIONES BAS. PERSONAL LABORAL. Z.TABIRA							
89.539,34	0,00	0,00	0,00	0,00	0,00	0,00	89.539,34
				0,00			
2018.41.3422.13002. - RETRIBUCIONES COMPL. PERSONAL LABORAL. Z.TABIRA							
0,00	0,00	0,00	0,00	0,00	0,00	0,00	0,00
				0,00			
2018.41.3422.13101. - RETRIBUCIONES BAS. PERSONAL EVENTUAL. Z.TABIRA							
174.343,02	0,00	0,00	0,00	0,00	0,00	0,00	174.343,02
				0,00			
2018.41.3422.13102. - RETRIBUCIONES COMPL. PERSONAL EVENTUAL. Z.TABIRA							
0,00	0,00	0,00	0,00	0,00	0,00	0,00	0,00
				0,00			
2018.41.3422.13201. - RETRIBUCIONES BAS. PERS. INDEF. NO FIJO. Z.TABIRA							
0,00	0,00	0,00	0,00	0,00	0,00	0,00	0,00
				0,00			
2018.41.3422.13202. - RETRIBUCIONES COMP. PERS. INDEF. NO FIJO. Z.TABIRA							
0,00	0,00	0,00	0,00	0,00	0,00	0,00	0,00
				0,00			
2018.41.3422.16001. - SEGURIDAD SOCIAL LABORALES. Z.TABIRA							
33.621,01	0,00	0,00	0,00	0,00	0,00	0,00	33.621,01
				0,00			
2018.41.3422.16003. - SEGURIDAD SOCIAL EVENTUALES. Z.TABIRA							
52.302,91	0,00	0,00	0,00	0,00	0,00	0,00	52.302,91
				0,00			
2018.41.3422.16004. - ELKARKIDETZA. Z.TABIRA							
1.927,44	0,00	0,00	0,00	0,00	0,00	0,00	1.927,44
				0,00			
2018.41.3422.16007. - SEGURIDAD SOCIAL INDEF. NO FIJO. Z.TABIRA							
0,00	0,00	0,00	0,00	0,00	0,00	0,00	0,00
				0,00			

Inicial	Habilitaciones de crédito	Incorporaciones de crédito	Bajas por anulación	Transferencias de créditos	Créditos adicionales	Total Modificaciones	Definitivo
2018.41.3422.16011. - ELKARKIDETZA PERSONAL LABORAL FIJO. Z.TABIRA							
0,00	0,00	0,00	0,00	0,00	0,00	0,00	0,00
				0,00			
2018.41.3422.16013. - ELKARKIDETZA PERSONAL INDEF. NO FIJO. Z.TABIRA							
0,00	0,00	0,00	0,00	0,00	0,00	0,00	0,00
				0,00			
2018.41.3423.13001. - RETRIBUCIONES BAS. PERSONAL LABORAL. LANDAKO I							
70.810,79	0,00	0,00	0,00	0,00	0,00	0,00	70.810,79
				0,00			
2018.41.3423.13101. - RETRIBUCIONES BAS. PERSONAL EVENTUAL. LANDAKO I							
0,00	0,00	0,00	0,00	0,00	0,00	0,00	0,00
				0,00			
2018.41.3423.13102. - RETRIBUCIONES COMPL. PERSONAL EVENTUAL. LANDAKO I							
0,00	0,00	0,00	0,00	0,00	0,00	0,00	0,00
				0,00			
2018.41.3423.13201. - RETRIBUCIONES BAS. PERS. INDEF. NO FIJO. LANDAKO I							
0,00	0,00	0,00	0,00	0,00	0,00	0,00	0,00
				0,00			
2018.41.3423.13202. - RETRIBUCIONES COM. PERS. INDEF. NO FIJO. LANDAKO I							
0,00	0,00	0,00	0,00	0,00	0,00	0,00	0,00
				0,00			
2018.41.3423.16001. - SEGURIDAD SOCIAL LABORALES. LANDAKO I							
27.594,61	0,00	0,00	0,00	0,00	0,00	0,00	27.594,61
				0,00			
2018.41.3423.16003. - SEGURIDAD SOCIAL EVENTUALES. LANDAKO I							
0,00	0,00	0,00	0,00	0,00	0,00	0,00	0,00
				0,00			
2018.41.3423.16004. - ELKARKIDETZA. LANDAKO I							
2.891,17	0,00	0,00	0,00	0,00	0,00	0,00	2.891,17
				0,00			
2018.41.3423.16007. - SEGURIDAD SOCIAL INDEF. NO FIJO. LANDAKO I							
0,00	0,00	0,00	0,00	0,00	0,00	0,00	0,00
				0,00			
2018.41.3423.16013. - ELKARKIDETZA PERSONAL INDEF. NO FIJO. LANDAKO I							
0,00	0,00	0,00	0,00	0,00	0,00	0,00	0,00
				0,00			
2018.41.3425.12001. - RETRIB. BAS. PERSONAL FUNCIONARIO. LANDAKO II							
14.083,00	0,00	0,00	0,00	0,00	0,00	0,00	14.083,00
				0,00			
2018.41.3425.12002. - RETRIB. BAS. PERSONAL FUNC.INTERINO.LANDAKO II							
0,00	0,00	0,00	0,00	0,00	0,00	0,00	0,00
				0,00			
2018.41.3425.12101. - RETRIB. COMPL. DEL PERSONAL FUNCIONARIO.LANDAKO II							
15.256,54	0,00	0,00	0,00	0,00	0,00	0,00	15.256,54
				0,00			
2018.41.3425.12102. - RETRIB. COMPL. PERSONAL FUNC.INTERINO. LANDAKO II							
0,00	0,00	0,00	0,00	0,00	0,00	0,00	0,00
				0,00			
2018.41.3425.13001. - RETRIBUCIONES BAS. PERSONAL LABORAL. LANDAKO II							
530.573,84	0,00	0,00	0,00	0,00	0,00	0,00	530.573,84
				0,00			
2018.41.3425.13002. - RETRIBUCIONES COMPL. PERSONAL LABORAL. LANDAKO II							
0,00	0,00	0,00	0,00	0,00	0,00	0,00	0,00
				0,00			
2018.41.3425.13101. - RETRIBUCIONES BAS. PERSONAL EVENTUAL. LANDAKO II							
283.331,12	0,00	0,00	0,00	0,00	0,00	5.654,65	288.985,77
				0,00			
2018.41.3425.13102. - RETRIBUCIONES COMPL. PERSONAL EVENTUAL. LANDAKO II							
0,00	0,00	0,00	0,00	0,00	0,00	0,00	0,00
				0,00			
2018.41.3425.13201. - RETRIB. BAS. PERS. INDEF. NO FIJO. LANDAKO II							
0,00	0,00	0,00	0,00	0,00	0,00	0,00	0,00
				0,00			
2018.41.3425.13202. - RETRIB. COMPL. PERS. INDEF. NO FIJO. LANDAKO II							
0,00	0,00	0,00	0,00	0,00	0,00	0,00	0,00
				0,00			

Inicial	Habilitaciones de crédito	Incorporaciones de crédito	Bajas por anulación	Transferencias de créditos	Créditos adicionales	Total Modificaciones	Definitivo
2018.41.3425.14001. - OTRO PERSONAL							
30.000,00	0,00	0,00	0,00	0,00	0,00	0,00	30.000,00
				0,00			
2018.41.3425.16001. - SEGURIDAD SOCIAL LABORALES. LANDAKO II							
180.516,56	0,00	0,00	0,00	0,00	0,00	0,00	180.516,56
				0,00			
2018.41.3425.16002. - SEGURIDAD SOCIAL FUNCIONARIOS CARRERA. LANDAKO II.							
8.801,86	0,00	0,00	0,00	0,00	0,00	0,00	8.801,86
				0,00			
2018.41.3425.16003. - SEGURIDAD SOCIAL EVENTUALES. LANDAKO II							
92.687,93	0,00	0,00	0,00	0,00	0,00	0,00	92.687,93
				0,00			
2018.41.3425.16004. - ELKARKIDETZA PERSONAL FUNC. CARRERA. LANDAKO II							
13.457,44	0,00	0,00	0,00	0,00	0,00	0,00	13.457,44
				0,00			
2018.41.3425.16006. - SEGURIDAD SOCIAL FUNC.CARRERA INTERINO.LANDAKO II.							
0,00	0,00	0,00	0,00	0,00	0,00	0,00	0,00
				0,00			
2018.41.3425.16007. - SEGURIDAD SOCIAL INDEF. NO FIJO. LANDAKO II							
0,00	0,00	0,00	0,00	0,00	0,00	0,00	0,00
				0,00			
2018.41.3425.16011. - ELKARKIDETZA PERSONAL LABORAL FIJO. LANDAKO II							
0,00	0,00	0,00	0,00	0,00	0,00	0,00	0,00
				0,00			
2018.41.3425.16012. - ELKARKIDETZA PERSONAL EVENTUAL. LANDAKO II							
0,00	0,00	0,00	0,00	0,00	0,00	0,00	0,00
				0,00			
2018.41.3425.16013. - ELKARKIDETZA PERSONAL INDEF. NO FIJO. LANDAKO II							
0,00	0,00	0,00	0,00	0,00	0,00	0,00	0,00
				0,00			
1							
1.842.052,54	0,00	0,00	0,00	0,00	5.654,65	5.654,65	1.847.707,19
				0,00			
2018.41.3421.22001. - MATERIAL DE OFICINA ORDINARIO NO INVENTARIABLE. DK							
2.000,00	0,00	0,00	0,00	0,00	0,00	0,00	2.000,00
				0,00			
2018.41.3421.22002. - PRENSA, LIBROS, REVISTAS, ETC. DK							
500,00	0,00	0,00	0,00	0,00	0,00	0,00	500,00
				0,00			
2018.41.3421.22004. - FOTOCOPIADORAS, DK							
3.000,00	0,00	0,00	0,00	0,00	0,00	0,00	3.000,00
				0,00			
2018.41.3421.22105. - LENCERIA Y VESTUARIO. DK							
4.000,00	0,00	0,00	0,00	0,00	0,00	0,00	4.000,00
				0,00			
2018.41.3421.22110. - MATERIAL TECNICO Y ESPECIAL. DK (DEPORTIVO)							
3.000,00	0,00	181,50	0,00	0,00	0,00	181,50	3.181,50
				0,00			
2018.41.3421.22112. - MATERIAL TECNICO Y ESPECIAL. DK (OTROS)							
0,00	0,00	0,00	0,00	0,00	0,00	0,00	0,00
				0,00			
2018.41.3421.22402. - SEGUROS DE VEHICULOS. DK							
700,00	0,00	0,00	0,00	0,00	0,00	0,00	700,00
				0,00			
2018.41.3421.22602. - ATENCIONES PROTOCOLARIAS, DK							
0,00	0,00	0,00	0,00	0,00	0,00	0,00	0,00
				0,00			
2018.41.3421.22603. - PUBLICIDAD Y PROPAGANDA, DK							
4.000,00	0,00	972,84	0,00	0,00	0,00	972,84	4.972,84
				0,00			
2018.41.3421.22699. - OTROS GASTOS DIVERSOS, DK							
1.000,00	0,00	0,00	0,00	0,00	0,00	0,00	1.000,00
				0,00			
2018.41.3421.22707. - ESTUDIOS Y TRABAJOS TECNICOS. DK							
12.000,00	0,00	0,00	0,00	0,00	0,00	0,00	12.000,00
				0,00			

Inicial	Habilitaciones de crédito	Incorporaciones de crédito	Bajas por anulación	Transferencias de créditos	Créditos adicionales	Total Modificaciones	Definitivo
2018.41.3421.23001. - DIETAS, LOCOMOCION Y TRASL. DEL PERSONAL, DK							
1.500,00	0,00	0,00	0,00	0,00	0,00	0,00	1.500,00
				0,00			
2018.41.3422.21101. - REP., MANT. Y CONSERV. EDIF. Z.TABIRA (PREVENTIVO)							
50.000,00	0,00	833,34	0,00	-600,00	0,00	233,34	50.233,34
				0,00			
2018.41.3422.21102. - REP., MANT. Y CONSERV. EDIF. Z.TABIRA (CORRECT.)							
40.000,00	0,00	7.409,58	0,00	0,00	0,00	7.409,58	47.409,58
				0,00			
2018.41.3422.22101. - ENERGIA ELECTRICA. Z.TABIRA							
45.000,00	0,00	0,00	0,00	0,00	0,00	0,00	45.000,00
				0,00			
2018.41.3422.22102. - SUMINISTRO DE AGUA. Z.TABIRA							
20.000,00	0,00	0,00	0,00	0,00	0,00	0,00	20.000,00
				0,00			
2018.41.3422.22103. - COMBUSTIBLES (GAS, FUEL,...). Z.TABIRA							
12.000,00	0,00	0,00	0,00	0,00	0,00	0,00	12.000,00
				0,00			
2018.41.3422.22108. - PROD. FARMACEUTICOS Y HOMODERIVADOS. Z.TABIRA							
1.000,00	0,00	0,00	0,00	0,00	0,00	0,00	1.000,00
				0,00			
2018.41.3422.22109. - PRODUCTOS DE LIMPIEZA Y ASEO. Z.TABIRA							
2.000,00	0,00	0,00	0,00	0,00	0,00	0,00	2.000,00
				0,00			
2018.41.3422.22110. - MATERIAL TECNICO Y ESPECIAL. Z.TABIRA (DEPORTIVO)							
1.500,00	0,00	0,00	0,00	0,00	0,00	0,00	1.500,00
				0,00			
2018.41.3422.22111. - MATERIAL TECNICO Y ESPECIAL. Z.TABIRA (QUIMICOS)							
8.500,00	0,00	0,00	0,00	0,00	0,00	0,00	8.500,00
				0,00			
2018.41.3422.22112. - MATERIAL TECNICO Y ESPECIAL. Z.TABIRA (OTROS)							
5.000,00	0,00	0,00	0,00	0,00	0,00	0,00	5.000,00
				0,00			
2018.41.3422.22201. - TELEFONO. Z.TABIRA							
650,00	0,00	0,00	0,00	0,00	0,00	0,00	650,00
				0,00			
2018.41.3422.22699. - OTROS GASTOS DIVERSOS, TABIRA							
0,00	0,00	0,00	0,00	0,00	0,00	0,00	0,00
				0,00			
2018.41.3422.22701. - LIMPIEZA. Z.TABIRA							
36.000,00	0,00	0,00	0,00	0,00	0,00	0,00	36.000,00
				0,00			
2018.41.3422.22707. - ESTUDIOS Y TRABAJOS TECNICOS. Z.TABIRA							
5.000,00	0,00	527,56	0,00	0,00	0,00	527,56	5.527,56
				0,00			
2018.41.3423.21101. - REP., MANT. Y CONSERV. EDIF. LANDAKO I (PREVENTIVO)							
25.000,00	0,00	0,00	0,00	0,00	0,00	0,00	25.000,00
				0,00			
2018.41.3423.21102. - REP., MANT. Y CONSERV. EDIF. LANDAKO I (CORRECT.)							
40.000,00	0,00	9.587,83	0,00	0,00	0,00	9.587,83	49.587,83
				0,00			
2018.41.3423.22101. - ENERGIA ELECTRICA. LANDAKO I							
55.000,00	0,00	0,00	0,00	0,00	0,00	0,00	55.000,00
				0,00			
2018.41.3423.22102. - SUMINISTRO DE AGUA. LANDAKO I							
2.000,00	0,00	0,00	0,00	0,00	0,00	0,00	2.000,00
				0,00			
2018.41.3423.22103. - COMBUSTIBLES (GAS, FUEL,...). LANDAKO I							
25.000,00	0,00	0,00	0,00	0,00	0,00	0,00	25.000,00
				0,00			
2018.41.3423.22110. - MATERIAL TECNICO Y ESPECIAL. LANDAKO I (DEPORTIVO)							
6.000,00	0,00	4.555,71	0,00	0,00	0,00	4.555,71	10.555,71
				0,00			
2018.41.3423.22112. - MATERIAL TECNICO Y ESPECIAL. LANDAKO I (OTROS)							
3.000,00	0,00	0,00	0,00	0,00	0,00	0,00	3.000,00
				0,00			

Inicial	Habilitaciones de crédito	Incorporaciones de crédito	Bajas por anulación	Transferencias de créditos	Créditos adicionales	Total Modificaciones	Definitivo
2018.41.3423.22201. - TELEFONO. LANDAKO I							
150,00	0,00	0,00	0,00	0,00	0,00	0,00	150,00
				0,00			
2018.41.3423.22701. - LIMPIEZA. LANDAKO I							
90.209,40	0,00	0,00	0,00	0,00	0,00	0,00	90.209,40
				0,00			
2018.41.3423.22702. - SEGURIDAD. LANDAKO I							
0,00	0,00	0,00	0,00	0,00	0,00	0,00	0,00
				0,00			
2018.41.3423.22707. - ESTUDIOS Y TRABAJOS TECNICOS. LANDAKO I							
5.000,00	0,00	263,78	0,00	0,00	0,00	263,78	5.263,78
				0,00			
2018.41.3424.21101. - REP., MANT. Y CONSERV. EDIF. F.EZKURDI (PREVENTIVO							
3.000,00	0,00	514,25	0,00	0,00	0,00	514,25	3.514,25
				0,00			
2018.41.3424.21102. - REP., MANT. Y CONSERV. EDIF. F.EZKURDI (CORRECTIVO							
15.000,00	0,00	0,00	0,00	0,00	0,00	0,00	15.000,00
				0,00			
2018.41.3424.22101. - ENERGIA ELECTRICA. F. EZKURDI							
15.000,00	0,00	0,00	0,00	0,00	0,00	0,00	15.000,00
				0,00			
2018.41.3424.22102. - SUMINISTRO DE AGUA. F.EZKURDI							
1.000,00	0,00	0,00	0,00	0,00	0,00	0,00	1.000,00
				0,00			
2018.41.3424.22103. - COMBUSTIBLES (GAS, FUEL,...). F.EZKURDI							
4.500,00	0,00	0,00	0,00	0,00	0,00	0,00	4.500,00
				0,00			
2018.41.3424.22112. - MATERIAL TECNICO Y ESPECIAL. F.EZKURDI (OTROS)							
2.000,00	0,00	0,00	0,00	0,00	0,00	0,00	2.000,00
				0,00			
2018.41.3424.22701. - LIMPIEZA. F.EZKURDI							
20.602,70	0,00	0,00	0,00	0,00	0,00	0,00	20.602,70
				0,00			
2018.41.3424.22707. - ESTUDIOS Y TRABAJOS TECNICOS. F.EZKURDI							
1.000,00	0,00	263,78	0,00	0,00	0,00	263,78	1.263,78
				0,00			
2018.41.3425.20201. - ARRENDAMIENTOS DE MAQUINARIA.							
0,00	0,00	0,00	0,00	0,00	0,00	0,00	0,00
				0,00			
2018.41.3425.21101. - REP., MANT. Y CONSERV. EDIF. LANDAKO II (PREVENTIV							
100.000,00	0,00	3.256,40	0,00	0,00	0,00	3.256,40	103.256,40
				0,00			
2018.41.3425.21102. - REP., MANT. Y CONSERV. EDIF. LANDAKO II (CORRECTIV							
118.867,59	0,00	32.829,80	0,00	0,00	0,00	32.829,80	151.697,39
				0,00			
2018.41.3425.22101. - ENERGIA ELECTRICA. LANDAKO II.							
170.000,00	0,00	0,00	0,00	0,00	0,00	0,00	170.000,00
				0,00			
2018.41.3425.22102. - SUMINISTRO DE AGUA. LANDAKO II							
20.000,00	0,00	0,00	0,00	0,00	0,00	0,00	20.000,00
				0,00			
2018.41.3425.22103. - COMBUSTIBLES (GAS, FUEL,...). LANDAKO II.							
140.000,00	0,00	0,00	0,00	0,00	0,00	0,00	140.000,00
				0,00			
2018.41.3425.22104. - CARBURANTES. LANDAKO II.							
500,00	0,00	0,00	0,00	0,00	0,00	0,00	500,00
				0,00			
2018.41.3425.22108. - PROD. FARMACEUTICOS Y HOMODERIVADOS. LANDAKO II.							
500,00	0,00	0,00	0,00	0,00	0,00	0,00	500,00
				0,00			
2018.41.3425.22109. - PRODUCTOS DE LIMPIEZA Y ASEO. LANDAKO II							
2.000,00	0,00	0,00	0,00	0,00	0,00	0,00	2.000,00
				0,00			
2018.41.3425.22110. - MATERIAL TÉCN. Y ESPECIAL. LANDAKO II (DEPORTIVO)							
15.000,00	0,00	6.200,45	0,00	0,00	0,00	6.200,45	21.200,45
				0,00			

Inicial	Habilitaciones de crédito	Incorporaciones de crédito	Bajas por anulación	Transferencias de créditos	Créditos adicionales	Total Modificaciones	Definitivo
2018.41.3425.22111. - MATERIAL TÉCN. Y ESPECIAL. LANDAKO II (QUIMICOS)							
20.000,00	0,00	0,00	0,00	0,00	0,00	0,00	20.000,00
				0,00			
2018.41.3425.22112. - MATERIAL TÉCN. Y ESPECIAL. LANDAKO II (OTROS)							
5.000,00	0,00	0,00	0,00	0,00	0,00	0,00	5.000,00
				0,00			
2018.41.3425.22201. - TELEFONO. LANDAKO II							
1.600,00	0,00	0,00	0,00	0,00	0,00	0,00	1.600,00
				0,00			
2018.41.3425.22701. - LIMPIEZA. LANDAKO II							
225.000,00	0,00	0,00	0,00	0,00	0,00	0,00	225.000,00
				0,00			
2018.41.3425.22707. - ESTUDIOS Y TRABAJOS TECNICOS. LANDAKO II							
360.000,00	92.809,48	263,78	0,00	0,00	0,00	93.073,26	453.073,26
				0,00			
2018.41.3426.21101. - REP., MANT. Y CONSERV. EDIF. S.FAUSTO (PREVENTIVO)							
2.000,00	0,00	0,00	0,00	0,00	0,00	0,00	2.000,00
				0,00			
2018.41.3426.21102. - REP., MANT. Y CONSERV. EDIF. S.FAUSTO (CORRECTIVO)							
3.028,80	0,00	0,00	0,00	0,00	0,00	0,00	3.028,80
				0,00			
2018.41.3426.22101. - ENERGIA ELECTRICA. S.FAUSTO							
2.500,00	0,00	0,00	0,00	0,00	0,00	0,00	2.500,00
				0,00			
2018.41.3426.22102. - SUMINISTRO DE AGUA. S.FAUSTO							
600,00	0,00	0,00	0,00	0,00	0,00	0,00	600,00
				0,00			
2018.41.3426.22701. - LIMPIEZA. S.FAUSTO							
17.187,90	0,00	0,00	0,00	0,00	0,00	0,00	17.187,90
				0,00			
2018.41.3426.22707. - ESTUDIOS Y TRABAJOS TECNICOS. S.FAUSTO							
1.000,00	0,00	263,78	0,00	0,00	0,00	263,78	1.263,78
				0,00			
2							
1.776.596,39	92.809,48	67.924,38	0,00	-600,00	0,00	160.133,86	1.936.730,25
				0,00			
2018.41.3421.36901. - GASTOS FINANCIEROS DE DEP., FIANZAS Y OTROS. DK							
1.700,00	0,00	0,00	0,00	0,00	0,00	600,00	2.300,00
						600,00	
3							
1.700,00	0,00	0,00	0,00	0,00	0,00	600,00	2.300,00
						600,00	
2018.41.3421.48101. - A FAMILIAS E INSTIT. SIN FINES DE LUCRO							
6.000,00	0,00	0,00	0,00	0,00	0,00	0,00	6.000,00
						0,00	
4							
6.000,00	0,00	0,00	0,00	0,00	0,00	0,00	6.000,00
						0,00	
2018.41.3421.62601. - EQUIPOS PARA PROCESOS DE INFORMACIÓN							
0,00	0,00	4.749,25	0,00	0,00	0,00	4.749,25	4.749,25
						0,00	
2018.41.3422.62203. - EDIFICIOS. Z.TABIRA							
0,00	0,00	0,00	0,00	0,00	9.572,43	9.572,43	9.572,43
						0,00	
2018.41.3423.62203. - EDIFICIOS. LANDAKO I.							
0,00	0,00	0,00	0,00	0,00	7.573,28	7.573,28	7.573,28
						0,00	
2018.41.3424.62203. - EDIFICIOS. F.EZKURDI.							
0,00	0,00	0,00	0,00	0,00	60.197,50	60.197,50	60.197,50
						0,00	
2018.41.3425.62203. - EDIFICIOS. LANDAKO II.							
0,00	0,00	408.057,00	0,00	0,00	95.922,98	503.979,98	503.979,98
						0,00	
6							
0,00	0,00	412.806,25	0,00	0,00	173.266,19	586.072,44	586.072,44
						0,00	

Inicial	Habilitaciones de crédito	Incorporaciones de crédito	Bajas por anulación	Transferencias de créditos	Créditos adicionales	Total Modificaciones	Definitivo
2018.41.3421.83301. - ANTICIPOS AL PERSONAL.							
6.000,00	0,00	0,00	0,00	0,00	0,00	0,00	6.000,00
				0,00			
8							
6.000,00	0,00	0,00	0,00	0,00	0,00	0,00	6.000,00
				0,00			

Total General

Inicial	Habilitaciones de crédito	Incorporaciones de crédito	Bajas por anulación	Transferencias de créditos	Créditos adicionales	Total Modificaciones	Definitivo
3.632.348,93	92.809,48	480.730,63	0,00	-600,00	178.920,84	752.460,95	4.384.809,88
				600,00			

Durango Kirolak

AURREKONTU-GASTUAK GASTOS PRESUPUESTARIOS URTEKOAK CORRIENTES

**Kreditu-aldaketen grafikoa
Gráfico de modificaciones de crédito**

31/12/2018

DURANGO KIROLAK - 2018

MODIFICACIONES PRESUPUESTARIAS (GASTOS)

26-feb-19

Credito Inicial	Credito Modificaciones	Credito Total	Credito Extraordinario	Credito Suplemento	Ampliacion Credito	Tranf. Positivas	Transf. Negativas	Inc. Remanente	Credito Gene.	Bajas
3.632.348,93	752.460,95	4.384.809,88	178.920,84	0,00	0,00	600,00	600,00	480.730,63	92.809,48	0,00

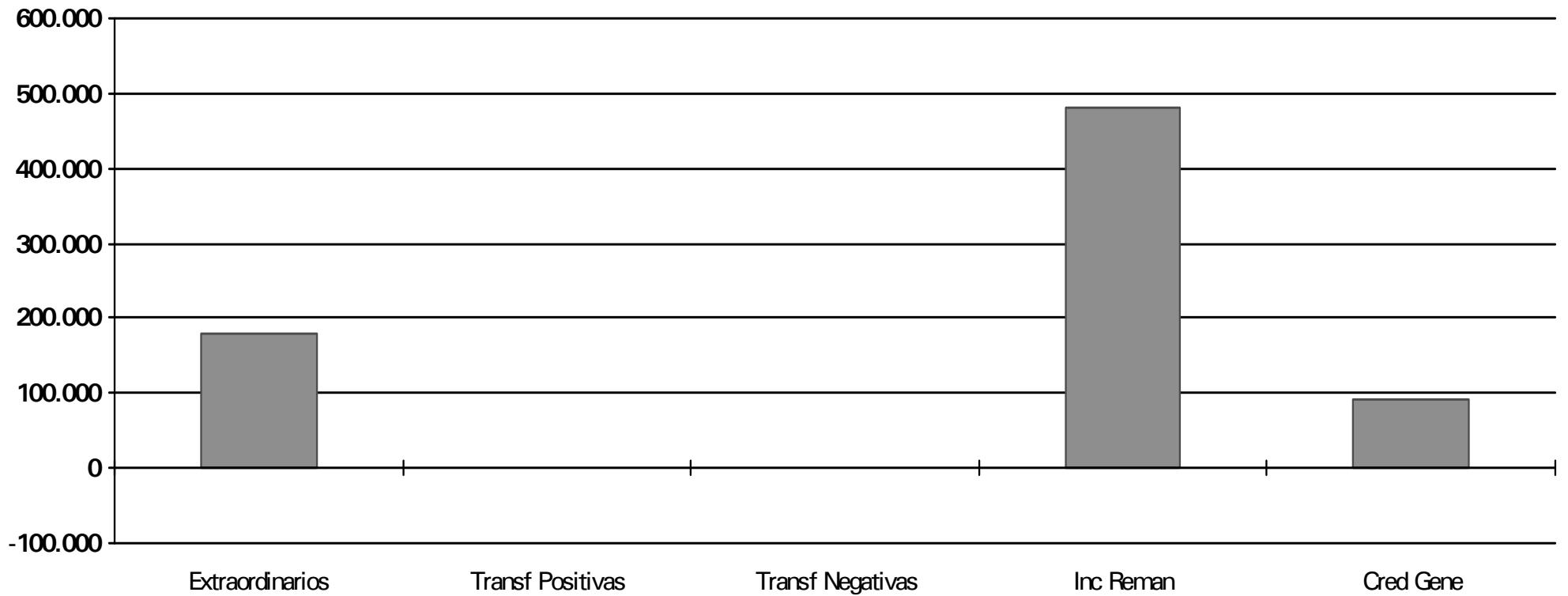

Durango Kirolak

AURREKONTU-GASTUAK GASTOS PRESUPUESTARIOS

**Konpromiso-kredituak
Créditos de Compromiso**

31/12/2018

DURANGO KIROLAK**2018**

PARTIDA	OPER.	NOMTERCERO	DESCRIPCIÓN	2019	2020	2021	2022
41 3422 22707	ADFUT1	BUREAU VERITAS IBERIA, S.L.	TG: 2019. EKOSCAN. 2ª VISITA DE SEGUIMIENTO.	417,45	0,00	0,00	0,00
41 3423 22707	ADFUT1	BUREAU VERITAS IBERIA, S.L.	L1: 2019. EKOSCAN. 2ª VISITA DE SEGUIMIENTO.	417,45	0,00	0,00	0,00
41 3425 20201	ADFUT1	CAIXARENTING, S.A.	L2: 2019. RENTING EQUIPOS DE GIMNASIO (BIKE CORNER).	2.478,85	0,00	0,00	0,00
41 3425 20201	ADFUT2	CAIXARENTING, S.A.	L2: 2020. RENTING EQUIPOS DE GIMNASIO (BIKE CORNER).	0,00	2.478,85	0,00	0,00
41 3425 20201	ADFUT3	CAIXARENTING, S.A.	L2: 2021. RENTING EQUIPOS DE GIMNASIA (BIKE CORNER).	0,00	0,00	2.478,85	0,00
41 3425 20201	ADFUT4	CAIXARENTING, S.A.	L2: 2022-2023. RENTING EQUIPOS DE GIMNASIA (BIKE CORNER).	0,00	0,00	0,00	3.098,57
41 3425 22707	ADFUT1	BUREAU VERITAS IBERIA, S.L.	L2: 2019. EKOSCAN. 2ª VISITA DE SEGUIMIENTO.	417,45	0,00	0,00	0,00
				3.731,20	2.478,85	3.098,57	3.098,57

Durango Kirolak

**AURREKONTUZKOAK EZ DIRENAK
NO PRESUPUESTARIAS**

31/12/2018

Durango Kirolak

AURREKONTUZKOAK EZ DIRENAK NO PRESUPUESTARIAS

Sailkapena Kontzeptuka
Clasificación por Conceptos

31/12/2018

DURANGO KIROLAK - 2018

Conceptos No Presupuestarios

Año 2018

Concepto No Presupuestario	Saldo Ini.	Debe	Haber	Saldo	D/H
70300//0605 Otros Valores	28.466,82	28.466,82	0,00	28.466,82	D
20002//180 Fianzas recibidas	0,00	0,00	0,00	0,00	
20011//4180 I.R.P.F. Retención Trabajo Personal	0,00	16.076,03	16.076,03	0,00	
20215//41915 Otros acreedores no presup. Varios	0,00	0,00	0,00	0,00	
20098//41998 Cobros anticipados IMDAC	-69.542,85	73.335,80	289.187,20	215.851,40	H
20500//41999 FORMALIZACION PAGOS NO PRESUPUESTARIOS	0,00	1.412.819,01	1.412.819,01	0,00	
10080//44980 Pagos Adelantados (IMDAC)	0,00	0,00	0,00	0,00	
10089//44989 Otros deudores no presup. Anuncios BOB reintegrabl	0,00	63,70	0,00	63,70	D
10091//44991 Otros deudores no presup. Pago Nóminas (personal)	0,00	0,00	0,00	0,00	
10990//44999 Formalización Ingresos no Presupuestarios.	76,44	222.792,24	222.715,80	76,44	D
20011//4751 I.R.P.F. Retención Trabajo Personal	-57.279,85	210.564,52	271.539,78	60.975,26	H
20030//4760 Cuota del Trabajador a la Seguridad Social	-7.190,78	84.308,24	91.659,41	7.351,17	H
20050//47690 Otras Retenciones al Personal	-3.386,96	24.366,08	27.973,28	3.607,20	H
20050//47691 Otras Retenciones al Personal	0,00	0,00	0,00	0,00	
20050//47692 Otras Retenciones al Personal	0,00	0,00	0,00	0,00	
30002//5542 Ingresos en Cuentas Operativas Pdes.Aplicación	0,00	0,00	0,00	0,00	
30001//5546 Ingresos en Caja Pendientes de Aplicación	0,00	0,00	0,00	0,00	
30010//5549 Varios a Investigar	0,00	0,00	0,00	0,00	
40001//555 Pagos Pendientes de Aplicación	0,00	0,00	0,00	0,00	
50001//556 Movimientos Internos de Tesorería	0,00	2.294.601,92	2.294.601,92	0,00	
20080//5600 Fianzas Definitivas	0,00	2.400,00	3.000,00	600,00	H
20002//5601 Fianzas recibidas	0,00	0,00	0,00	0,00	
Totales	-108.857,18	4.369.794,36	4.629.572,43	-259.778,07	H

Durango Kirolak

AURREKONTUZKOAK EZ DIRENAK NO PRESUPUESTARIAS

**Aurrekontuzkoak ez diren Zordunak
Deudores No Presupuestarios**

31/12/2018

OPERACIONES NO PRESUPUESTARIAS DE TESORERIA

1.- Deudores

CONCEPTO	DESCRIPCION	SALDO A 1 DE ENERO	MODIFICACIONES SALDO INICIAL	CARGOS REALIZADOS EN EJERCICIO	TOTAL DEUDORES	ABONOS REALIZADOS EN EJERCICIO	DEUDORES PDTE. COBRO EN 31/12
44989 - 10089	Otros deudores no presup. anuncios BOB reintegrabl	0,00	0,00	63,70	63,70	0,00	63,70
44999 - 10990	FORMALIZACIÓN INGRESOS NO PRESUPUEST	76,44	0,00	222.715,80	222.792,24	222.715,80	76,44
Total General:		76,44	0,00	222.779,50	222.855,94	222.715,80	140,14

Durango Kirolak

AURREKONTUZKOAK EZ DIRENAK NO PRESUPUESTARIAS

**Aurrekontuzkoak ez diren Hartzekodunak
Acreedores No Presupuestarios**

31/12/2018

OPERACIONES NO PRESUPUESTARIAS DE TESORERIA

2.- Acreedores

CONCEPTO	DESCRIPCION	SALDO A 1 DE ENERO	MODIFICACIONES SALDO INICIAL	ABONOS REALIZADOS EN EJERCICIO	TOTAL ACREEDORES	CARGOS REALIZADOS EN EJERCICIO	ACREEDORES PDTE. PAGO EN 31/12
4180 - 20011	ACREE.DEV.ING.OPERS.DE GESTIÓN.	0,00	0,00	16.076,03	16.076,03	16.076,03	0,00
41998 - 20098	Cobros anticipados DURANGO KIROLAK	69.542,85	0,00	219.644,35	289.187,20	73.335,80	215.851,40
41999 - 20500	FORMALIZACIÓN PAGOS NO PRESUPUESTARI	0,00	0,00	1.412.819,01	1.412.819,01	1.412.819,01	0,00
4751 - 20011	H.P.ACREEDOR POR RETENCIONES PRACTICA	57.279,85	0,00	214.259,93	271.539,78	210.564,52	60.975,26
4760 - 20030	SEGURIDAD SOCIAL.	7.190,78	0,00	84.468,63	91.659,41	84.308,24	7.351,17
47690 - 20050	ELKARKIDETZA-OTRAS RETEN.AL PERSONAL	3.386,96	0,00	24.586,32	27.973,28	24.366,08	3.607,20
5600 - 20080	FIANZAS DEFINITIVAS	0,00	0,00	3.000,00	3.000,00	2.400,00	600,00
Total General:		137.400,44	0,00	1.974.854,27	2.112.254,71	1.823.869,68	288.385,03

Durango Kirolak

AURREKONTUZKOAK EZ DIRENAK NO PRESUPUESTARIAS

**Aplikatu gabeko partidak. Sarrerak
Partidas Pendientes de Aplicar. Ingresos**

31/12/2018

OPERACIONES NO PRESUPUESTARIAS DE TESORERIA

3.- Partidas pendientes de aplicación. Ingresos

CONCEPTO	DESCRIPCION	COBROS PDTES. DE APLICACIÓN A 1 DE ENERO	MODIFICACIONES SALDO INICIAL	COBROS REALIZADOS EN EJERCICIO	TOTAL COBROS PDTES. APLICACIÓN	COBROS APLICADOS EN EJERCICIO	COBROS PDTE. APLIC. EN 31/12
Total General:							

Durango Kirolak

AURREKONTUZKOAK EZ DIRENAK NO PRESUPUESTARIAS

**Aplikatu gabeko partidak. Gastuak
Partidas Pendientes de Aplicar. Pagos**

31/12/2018

ESTADO DE SITUACION Y MOVIMIENTOS DE LAS OPERACIONES
NO PRESUPUESTARIAS DE TESORERIA

4.- Partidas pendientes de aplicación. Pagos

CONCEPTO	DESCRIPCION	PAGOS PDTES. APLICACIÓN A 1 DE ENERO	MODIFICACIONES SALDO INICIAL	PAGOS REALIZADOS EN EJERCICIO	TOTAL PAGOS PDTES. APLICACIÓN	PAGOS APLICADOS EN EJERCICIO	PAGOS PDTES. DE APLICACIÓN A 31 DE DICIEMBRE
	Total General:						

Durango Kirolak

**GORDAILUAN JASOTAKO BALIOAK
VALORES RECIBIDOS EN DEPÓSITO**

31/12/2018

ESTADO DE VALORES RECIBIDOS EN DEPÓSITO

CONCEPTO	DESCRIPCION	SALDO A 1 DE ENERO	MODIFICACIONES SALDO INICIAL	DEPÓSITOS RECIBIDOS EN EJERCICIO	TOTAL DEPÓSITOS RECIBIDOS	DEPÓSITOS CANCELADOS	DEPÓSITOS PENDIENTES DEVOLUCIÓN A 31 DE DICIEMBRE
70300	VALORES PERCIBIDOS POR OTROS CONCEPTOS	28.466,82	0,00	0,00	28.466,82	0,00	28.466,82
TOTAL :		28.466,82	0,00	0,00	28.466,82	0,00	28.466,82

Durango Kirolak

**DIRUZAINITZA
TESORERÍA**

31/12/2018

Durango Kirolak

DIRUZAINITZA **TESORERÍA**

Kontaketa-akta
Acta de Arqueo

31/12/2018

ACTA DE ARQUEO METALICO			
COBROS		PAGOS	
Presupuesto Corriente	3.560.413,72	Presupuesto Corriente	3.954.963,49
Presupuesto Cerrado	3.114,46	Presupuesto Cerrado	39.690,73
Reintegros de Pago	57,47	Devolución de ingresos	16.076,03
Suma	3.563.585,65	Suma	4.010.730,25
Ingresos Pendientes de aplicación	0,00	Pagados Pendientes de aplicación	0,00
Movimientos internos de tesorería	2.294.601,92	Movimientos internos de tesorería	2.294.601,92
Otras operaciones no presupuestarias	1.563.809,73	Otras operaciones no presupuestarias	1.412.890,46
Ajuste por diferencias positivas de redondeo	0,00	Ajuste por diferencias negativas de redondeo	0,00
Total Ingresos	7.421.997,30	Total Pagados	7.718.222,63
<i>Existencias Iniciales</i>	<i>1.192.472,46</i>	<i>Existencias Finales</i>	<i>896.247,13</i>
TOTAL	8.614.469,76	TOTAL	8.614.469,76

ESTADO DE LAS EXISTENCIAS DE TESORERIA

CUENTA	Existencias Iniciales	Total Ingresos	Total Gastos	Existencias Finales
Caja	1.247,48	7,89	55,37	1.200,00
Bancos y cuentas operativas	1.456.830,85	3.716.847,37	4.119.584,67	1.054.093,55
Bancos y cuentas restringidas recaudación	0,00	0,00	0,00	0,00
Otras cuentas	-265.605,87	3.704.433,74	3.597.874,29	-159.046,42
TOTAL	1.192.472,46	7.421.289,00	7.717.514,33	896.247,13

En El Municipio, a Martes 26 de Febrero de 2019

El Presidente/a,

El Interventor/a,

El Tesorero/a,

Durango Kirolak

DIRUZAINITZA **TESORERÍA**

Izakeren egoera
Situación de existencias

31/12/2018

ESTADO DE TESORERIA**ESTADO DE SITUACION DE EXISTENCIAS EN TESORERIA**

CTA. PGCP.	DESCRIPCION		IMPORTES			
			E. INICIALES	COBROS	PAGOS	E. FINALES
57001	Caja Administración	ES2420950036603239043480	47,48	7,89	55,37	0,00
57002	Caja Máquina	ES9420950036603239043481	400,00	0,00	0,00	400,00
57003	Caja Landako II	ES1320950036603239043484	400,00	0,00	0,00	400,00
57004	Caja piscinas verano	ES8320950036603239043485	300,00	0,00	0,00	300,00
57005	Caja Landako I	ES5620950036603239043486	100,00	0,00	0,00	100,00
57101	BBK CUENTA ORDINARIA	ES5920950036633239043479	1.456.830,85	3.716.847,37	4.119.584,67	1.054.093,55
	TOTAL GRUPO		1.458.078,33	3.716.855,26	4.119.640,04	1.055.293,55
	TOTAL GENERAL		1.458.078,33	3.716.855,26	4.119.640,04	1.055.293,55

Firman la presente relación en El Municipio, a Martes 26 de Febrero de 2019

El Tesorero/a,

Durango Kirolak

DIRUZAINITZA **TESORERÍA**

Kontu-berdinkatzen orriak
Hojas de conciliación de cuentas

31/12/2018

CONCILIACION BANCARIA

B.B.K. Cta. Ordinaria

31-12-18

SALDO QUE PRESENTA EL EXTRACTO BANCARIO 1.054.093,55 €

(-) CARGOS CONTABLES NO REFLEJADOS EN C/C

TOTAL CARGOS NO REFLEJADOS - €

(+) ABONOS CONTABLES NO REFLEJADOS EN C/C

TOTAL ABONOS NO REFLEJADOS - €

(+) CARGOS EN C/C NO CONTABILIZADOS

Sercoin; Su factura 71808331; Iva no abonado.

19-02-2019

84,54 €

TOTAL CARGOS NO CONTABILIZADOS 84,54 €

(-) ABONOS EN C/C NO CONTABILIZADOS

TOTAL ABONOS NO CONTABILIZADOS - €

SALDO QUE DEBE PRESENTAR NUESTRA CUENTA 1.054.093,55 €

SALDO LISTADO CONTABLE 1.054.093,55 €

DIFERENCIA..... - €

Durango Kirolak

DIRUZAINITZA **TESORERÍA**

Diruzaintza-eboluzioaren grafikoa (hileko)
Gráfico de evolución de la Tesorería (mensual)

31/12/2018

DURANGO KIROLAK - 2018

EVOLUCIÓN DE TESORERÍA (MENSUAL)

26-feb-19

	Enero	Febrero	Marzo	Abril	Mayo	Junio	Julio	Agosto	Septiembre	Octubre	Noviembre	Diciembre
Cobros	316.539,69	485.201,46	297.995,17	298.684,22	280.834,36	311.565,92	255.195,35	262.389,50	310.763,47	314.051,33	287.784,02	444.475,37
Pagos	445.985,04	280.494,29	299.886,05	337.995,61	112.597,05	416.960,52	550.779,30	130.619,42	544.740,35	423.871,05	118.849,09	456.862,29
Flujo	-129.445,35	204.707,17	-1.890,88	-39.311,39	168.237,31	-105.394,60	-295.583,95	131.770,08	-233.976,88	-109.819,72	168.934,93	-12.386,92

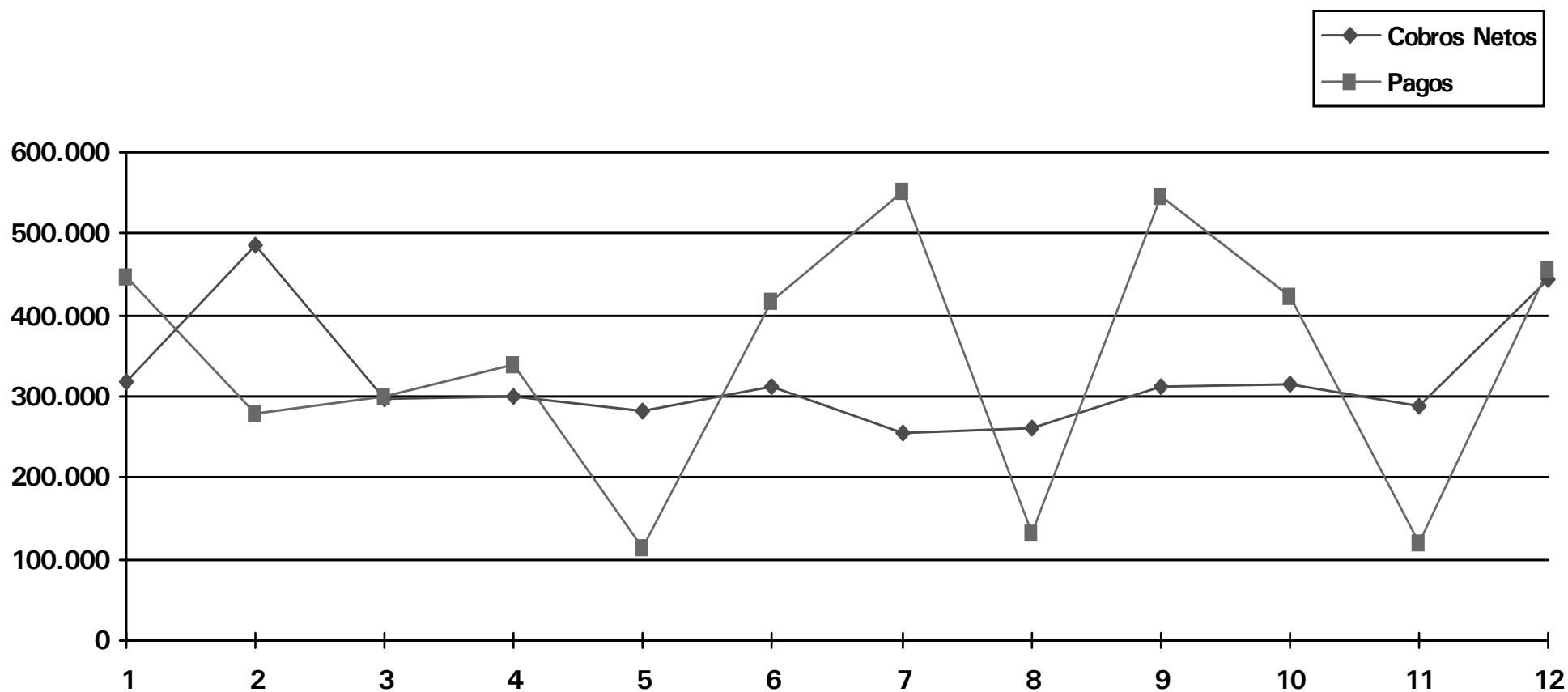

Durango Kirolak

DIRUZAINNTZA TESORERÍA

Diruzaintza-eboluzioaren grafikoa (bateratua)
Gráfico de Evolución de la Tesorería (Acumulado)

31/12/2018

DURANGO KIROLAK - 2018

EVOLUCIÓN DE TESORERÍA (ACUMULADO)

26-feb-19

	Enero	Febrero	Marzo	Abril	Mayo	Junio	Julio	Agosto	Septiembre	Octubre	Noviembre	Diciembre
Cobros	316.539,69	801.741,15	1.099.736,32	1.398.420,54	1.679.254,90	1.990.820,82	2.246.016,17	2.508.405,67	2.819.169,14	3.133.220,47	3.421.004,49	3.865.479,86
Pagos	445.985,04	726.479,33	1.026.365,38	1.364.360,99	1.476.958,04	1.893.918,56	2.444.697,86	2.575.317,28	3.120.057,63	3.543.928,68	3.662.777,77	4.119.640,06
Flujo	-129.445,35	75.261,82	73.370,94	34.059,55	202.296,86	96.902,26	-198.681,69	-66.911,61	-300.888,49	-410.708,21	-241.773,28	-254.160,20

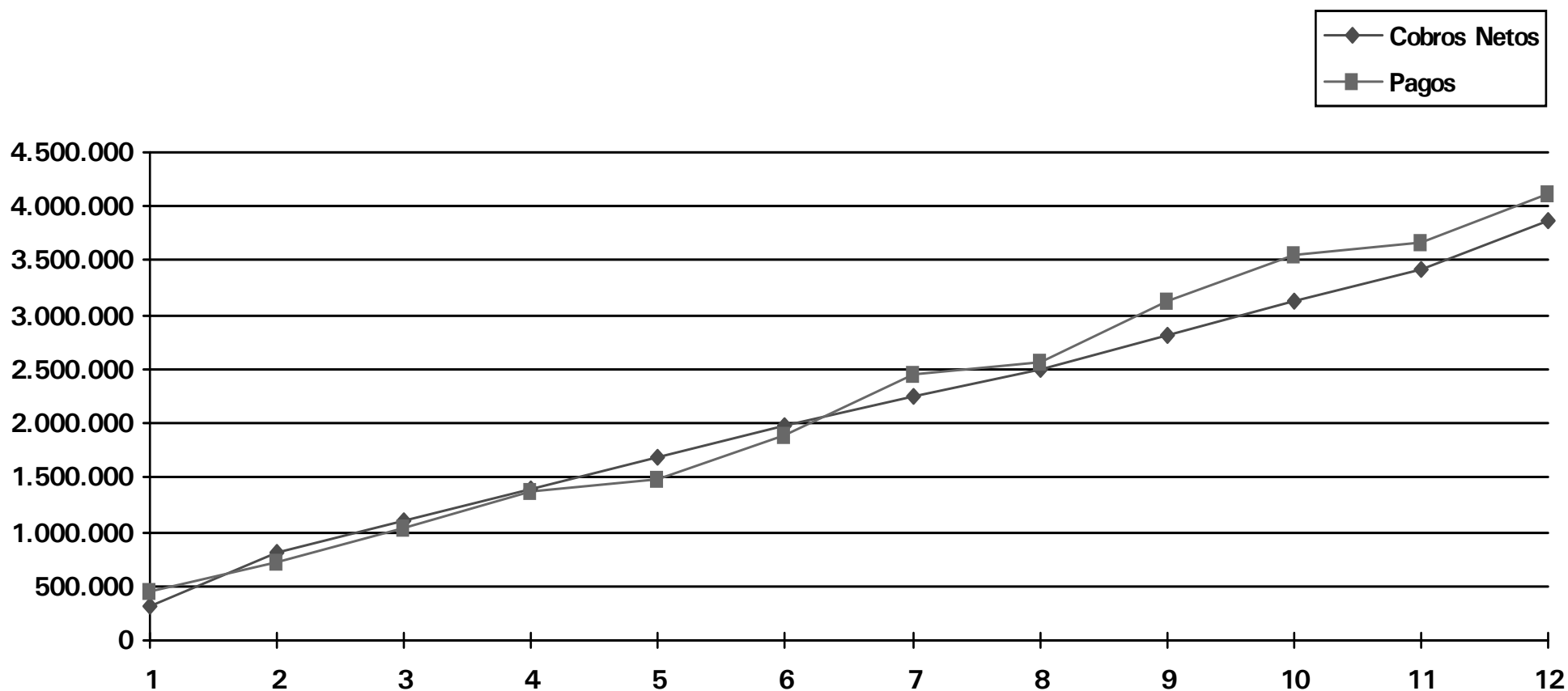

Durango Kirolak

DIRUZAINITZA TESORERÍA

Diru-fluxuen egoera-orria
Estado de Flujos de Efectivo

31/12/2018

ESTADO DE FLUJOS DE EFECTIVO

CONCEPTOS	Ejercicio Actual	Ejercicio Anterior
I. FLUJOS DE EFECTIVO DE LAS ACTIVIDADES DE GESTIÓN		
A) Cobros:	5.908.360,52	5.572.635,17
1. Ingresos tributarios y cotizaciones sociales:	0,00	0,00
2. Transferencias y subvenciones recibidas	2.333.939,00	2.264.032,11
3. Ventas netas y prestaciones de servicios	1.369.379,13	1.291.841,79
4. Gestión de recursos recaudados por cuenta de otros entes	0,00	0,00
5. Intereses y dividendos cobrados	0,00	0,00
6. Otros Cobros	2.205.042,39	2.016.761,27
B) Pagos:	5.545.144,28	5.574.328,48
7. Gastos de Personal	1.796.517,31	1.764.420,79
8. Transferencias y subvenciones concedidas	6.000,00	6.000,00
9. Aprovisionamientos	0,00	0,00
10. Otros gastos de gestión	1.696.296,32	1.647.480,88
11. Gestión de recursos recaudados por cuenta de otros entes	0,00	0,00
12. Intereses pagados	2.081,47	1.583,19
13. Otros pagos	2.044.249,18	2.154.843,62
Flujos netos de efectivo por actividades de gestión (+A-B)	363.216,24	-1.693,31
II. FLUJOS DE EFECTIVO DE LAS ACTIVIDADES DE INVERSIÓN		
C) Cobros:	0,00	2.000,00
1. Venta de inversiones reales	0,00	0,00
2. Venta de activos financieros	0,00	2.000,00
3. Otros cobros de las actividades de inversión	0,00	0,00
D) Pagos:	493.703,29	289.740,55
4. Compras de inversiones reales	493.703,29	289.740,55
5. Compra de activos financieros	0,00	0,00
6. Otros pagos de las actividades de inversión	0,00	0,00
Flujos netos de efectivo por actividades de inversión (+C-D)	-493.703,29	-287.740,55

ESTADO DE FLUJOS DE EFECTIVO

CONCEPTOS	Ejercicio Actual	Ejercicio Anterior
III. FLUJOS DE EFECTIVO DE LAS ACTIVIDADES DE FINANCIACIÓN		
E) Aumentos en el patrimonio:	0,00	0,00
1. Aportaciones de la entidad o entidades propietarias.	0,00	0,00
F) Pagos a la entidad o entidades propietarias.	0,00	0,00
2. Devolución de aportaciones y reparto de resultados a la entidad o entidades propietarias.	0,00	0,00
G) Cobros por emisión de pasivos financieros:	3.000,00	1.200,00
3. Obligaciones y otros valores negociables	0,00	0,00
4. Préstamos recibidos	0,00	0,00
5. Otras deudas	3.000,00	1.200,00
H) Pagos por reembolso de pasivos financieros:	2.400,00	1.800,00
6. Obligaciones y otros valores negociables	0,00	0,00
7. Préstamos recibidos	0,00	0,00
8. Otras deudas	2.400,00	1.800,00
Flujos netos de efectivo por actividades de financiación (+E-F+G-H)	600,00	-600,00
IV. FLUJOS DE EFECTIVO PENDIENTES DE CLASIFICACIÓN		
I) Cobros pendientes de aplicación	0,00	0,00
J) Pagos pendientes de aplicación	0,00	0,00
Flujos netos de efectivo pendientes de clasificación (+I-J)	0,00	0,00
V. EFECTO DE LAS VARIACIONES DE LOS TIPOS DE CAMBIO	0,00	0,00
VI. INCREMENTO/DISMINUCIÓN NETA DEL EFECTIVO Y ACTIVOS LÍQUIDOS EQUIVALENTES AL EFECTIVO (I+II+III+IV+V)	-129.887,05	-290.033,86
Efectivo y activos líquidos equivalentes al efectivo al inicio del ejercicio	1.043.847,88	1.333.881,74
Efectivo y activos líquidos equivalentes al efectivo al final del ejercicio	896.247,13	1.043.847,88

Durango Kirolak

FINANTZIAZIO-DESBIDERATZEAK DESVIACIONES DE FINANCIACIÓN

31/12/2018

RELACIÓN DE GASTOS DE FINANCIACIÓN AFECTADA - DURANGO KIROLAK
2018

CONCEPTO E IMPORTE	GASTO AFECTADO	INGRESO RECONOCIDO	GASTO RECONOCIDO	INGRESO POR RECONOCER	GASTO POR RECONOCER	COEF.	INGRESO TEÓRICO	EXCESO FINANCIACIÓN	DEFECTO FINANCIACIÓN	
AHORRO DE GAS NATURAL POR REFORMA DEL SISTEMA DE DESINFECCIÓN EN PISCINAS DE DURANGO	20.600,00	124.630,00	20.600,00	124.630,00	0,00	0,00	0,17	20.600,00	0,00	0,00
TOTALES								0,00	0,00	

Durango Kirolak

AURREKONTU-EMAITZA RESULTADO PRESUPUESTARIO

31/12/2018

DURANGO KIROLAK
2018
Kitapena / Liquidación

Resultado Presupuestario		
A Del ejercicio corriente (A1-A2)	-	190.555,18
A1 Derechos reconocidos	3.808.890,93	
A2 Obligaciones reconocidas	3.999.446,11	
B De ejercicios cerrados (B1-B2)		98,50
B1 Modificaciones de derechos reconocidos	- 111,50	
B2 Modificaciones de obligaciones reconocidas	- 210,00	
C Resultado presupuestario (A + B)	-	190.456,68
D Ajustes al resultado presupuestario (D1-D2 + D3)		553.312,20
D1 Obligaciones financiadas con remanente de tesorería	553.312,20	
D2 Desviaciones positivas de financiación imputables al ejercicio	-	
D3 Desviaciones negativas de financiación imputables al ejercicio	-	
E Resultado presupuestario ajustado (C + D)		362.855,52
F Incorporación de remanentes al ejercicio posterior		231.813,95

Durango Kirolak

DIRUZAINZAKO GERAKINA REMANENTE DE TESORERÍA

31/12/2018

DURANGO KIROLAK
2018
Kitapena / Liquidación

Remanente de tesorería		
A Fondos líquidos en tesorería		896.247,13
B Saldos pendientes de cobro (B1 + B2 + B3-B4)		116.959,60
B1 Deudores presupuesto de ingresos ejercicio corriente	115.928,64	
B2 Deudores presupuesto de ingresos ejercicios cerrados	890,82	
B3 Deudores no presupuestarios	140,14	
B4 Cobros pendientes aplicación definitiva		
C Saldo pendientes de pago (C1 + C2 + C3 + C4 + C5-C6)		332.923,48
C1 Acreedores presupuesto de gastos. Ejercicio corriente	44.538,45	
C2 Acreedores presupuesto de gastos. Ejercicio cerrado	-	
C3 Acreedores presupuesto de ingresos		
C5 Acreedores por operaciones no presupuestarias	288.385,03	
C6 Pagos pendientes de aplicación definitiva		
D REMANENTE DE TESORERIA BRUTO (A + B-C)		680.283,25
E SALDOS DE DUDOSO COBRO		870,82
F REMANENTE DE TESORERÍA LIQUIDO (D-E)		679.412,43
G REMANENTE DE TESORERÍA PARA GASTOS CON FINAN AFECTAD		
H REMANENTE DE TESORERIA PARA GASTOS GENERALES (F-G)		679.412,43
I INCORPORACION A EJERCICIO POSTERIOR DE REMANENTES		231.813,95
Operaciones 2018	231.813,95	
J REMANENTE NETO (H-I)		447.598,48
I Remanente para 2018		447.598,48

Nota: En el caso de ser aprobadas las cantidades correspondientes a los atrasos de remuneraciones del personal correspondientes al ejercicio 2018 se abonarán con cargo a este remanente de tesorería.

